

COMITATO DEI MINISTRI PER IL MEZZOGIORNO

APPENDICE STATISTICA

CASSA PER IL MEZZOGIORNO
COMIT. MIN. MEZZ.
1 1971 (2)
Inv. n. 34704ter
BIBLIOTECA

A CORREDO DELLA RELAZIONE SULL'ATTUAZIONE DEL PIANO DI COORDINAMENTO
DEGLI INTERVENTI PUBBLICI NEL MEZZOGIORNO PRESENTATA AL PARLAMENTO
DALL'ON. GIULIO CAIATI MINISTRO PER GLI INTERVENTI STRAORDINARI
NEL MEZZOGIORNO IL 30 APRILE 1972

COMITATO DEI MINISTRI PER IL MEZZOGIORNO

APPENDICE STATISTICA

A CORREDO DELLA RELAZIONE SULL'ATTUAZIONE DEL PIANO DI COORDINAMENTO
DEGLI INTERVENTI PUBBLICI NEL MEZZOGIORNO PRESENTATA AL PARLAMENTO
DALL'ON. GIULIO CAIATI MINISTRO PER GLI INTERVENTI STRAORDINARI
NEL MEZZOGIORNO IL 30 APRILE 1972

AVVERTENZE

Il presente volume espone gli elaborati statistici allegati al Volume I della Relazione sull'attuazione del Piano di coordinamento degli interventi pubblici nel Mezzogiorno. Per agevolarne la consultazione è stata usata la stessa suddivisione per capitoli adottata nel Volume I.

* * *

La dizione Mezzogiorno è riferita, in generale, alle province di Frosinone e Latina (Lazio meridionale), agli Abruzzi, Molise, Campania, Puglia, Basilicata, Calabria, Sicilia e Sardegna, salvo annotazioni in contrario. Per quanto attiene agli interventi della Cassa per il Mezzogiorno è anche riferita ai comuni della provincia di Roma che fanno parte del comprensorio di bonifica di Latina, a quelli della provincia di Rieti compresi nell'ex circondario di Cittaducale, a quelli della provincia di Ascoli Piceno inclusi nel comprensorio di bonifica del Tronto, all'Isola d'Elba, all'Isola di Capraia e all'Isola del Giglio.

* * *

*Nelle tabelle sono stati adoperati i seguenti segni convenzionali:
linea (—) quando il fenomeno non esiste o quando pur esistendo ed essendo rilevato i casi non si sono verificati;
quattro punti (...) quando il fenomeno esiste, ma i dati non si conoscono per qualsiasi ragione;
due punti (..) per i numeri, tanto assoluti che relativi, che non raggiungono la cifra significativa dell'ordine minimo considerato.*

Stampato in Italia - Printed in Italy

(2212229) Roma, 1972 - Istituto Poligrafico dello Stato P. V.

TABELLA 1. - Investimenti in opere pubbliche (a): ripartizione per anno, regione e categoria di opere

(Milioni di lire)

REGIONI	Stradali			Ferroviarie			Marittime			Idrauliche			Edilizia						Igienico-Sanitarie			Bonifiche			Telecomunicazioni			Varie			TOTALE					
	Cassa	Amministrazione ordinaria	Totale	Cassa	Amministrazione ordinaria	Totale	Cassa	Amministrazione ordinaria	Totale	Cassa	Amministrazione ordinaria	Totale	Pubblica			Abitazioni			Cassa	Amministrazione ordinaria	Totale	Cassa	Amministrazione ordinaria	Totale	Cassa	Amministrazione ordinaria	Totale	Cassa	Amministrazione ordinaria	Totale	Cassa	Amministrazione ordinaria	Totale	Cassa	Amministrazione ordinaria	Totale
													Cassa	Amministrazione ordinaria	Totale	Cassa	Amministrazione ordinaria	Totale																		
Anno 1960																																				
Toscana	148	43.806	43.954	-	2.753	2.753	-	2.343	2.343	-	2.512	2.512	-	7.879	7.879	-	15.871	15.871	107	8.205	8.312	102	2.900	3.002	-	453	453	-	1.326	1.326	357	88.048	88.405			
Umbria	-	3.148	3.148	-	1.561	1.561	-	-	-	-	542	542	-	2.072	2.072	-	2.143	2.143	-	1.163	1.163	-	294	294	-	28	28	-	220	220	-	11.171	11.171			
Marche	104	4.174	4.278	-	391	391	-	1.288	1.288	-	306	306	-	4.535	4.535	-	6.474	6.474	-	1.751	1.751	744	838	1.582	-	127	127	-	560	560	848	20.444	21.292			
Lazio	970	24.548	25.518	-	2.244	2.244	829	1.435	2.264	-	660	660	-	12.871	12.871	-	41.246	41.246	2.020	5.751	7.771	3.412	1.521	4.933	-	784	784	-	3.628	3.628	7.231	94.488	101.719			
ITALIA CENTRALE ...	1.222	75.676	76.898	-	6.949	6.949	829	5.066	5.895	-	4.020	4.020	-	27.357	27.357	-	65.734	65.734	2.127	16.870	18.997	4.258	5.553	9.811	-	1.392	1.392	-	5.734	5.734	8.436	214.151	222.587			
Abruzzi-Molise	2.579	3.777	6.356	-	273	273	-	596	596	-	1.702	1.702	-	4.493	4.493	-	5.894	5.894	2.473	1.101	3.574	3.869	986	4.855	-	136	136	-	518	518	8.921	19.476	28.397			
Campania	1.922	13.527	15.449	21	5.833	5.854	-	2.597	2.597	-	1.421	1.421	154	10.442	10.596	-	24.122	24.122	6.091	4.500	10.591	5.209	965	6.174	-	402	402	-	2.864	2.864	13.397	66.673	80.070			
Puglia	1.325	3.944	5.269	85	680	765	-	1.349	1.349	-	31	31	123	9.312	9.435	-	11.456	11.456	577	1.930	2.507	4.639	769	5.408	-	755	755	-	2.707	2.707	6.749	32.933	39.682			
Basilicata	763	1.750	2.513	1	101	102	-	-	-	-	89	89	-	2.323	2.323	-	2.102	2.102	879	1.179	2.058	6.962	758	7.720	-	-	-	-	1.125	1.125	8.605	9.427	18.032			
Calabria	2.614	3.718	6.332	1.309	1.199	2.508	-	989	989	-	983	983	-	2.451	2.451	-	7.237	7.237	1.983	1.091	3.074	14.085	631	14.716	-	138	138	-	154	154	19.991	18.591	38.582			
Sicilia	3.092	8.977	12.069	-	2.100	2.100	-	880	880	-	3.168	3.168	89	5.446	5.535	-	15.547	15.547	1.844	4.583	6.427	6.509	4.021	10.530	-	424	424	-	988	988	11.534	46.134	57.668			
Sardegna	1.441	4.628	6.069	-	278	278	236	1.778	2.014	-	639	639	-	3.695	3.695	-	6.262	6.262	1.847	3.159	5.006	6.648	355	7.003	-	263	263	-	1.414	1.414	10.172	22.471	32.643			
ITALIA MERIDIONALE E INSULARE ...	13.736	40.321	54.057	1.416	10.464	11.880	236	8.189	8.425	-	8.033	8.033	366	38.162	38.528	-	72.620	72.620	15.694	17.543	33.237	47.921	8.485	56.406	-	2.118	2.118	-	9.770	9.770	79.369	215.705	295.074			
ITALIA NORD-OCCIDENTALE ...	-	30.538	30.538	-	10.713	10.713	-	2.661	2.661	-	11.020	11.020	-	17.232	17.232	-	40.073	40.073	-	13.370	13.370	-	2.566	2.566	-	2.077	2.077	-	4.959	4.959	-	135.209	135.209			
ITALIA NORD-ORIENTALE ...	-	33.662	33.662	-	12.955	12.955	-	2.121	2.121	-	6.367	6.367	-	20.871	20.871	-	33.386	33.386	-	9.801	9.801	-	11.181	11.181	-	906	906	-	4.450	4.450	-	135.700	135.700			
ITALIA ...	14.958	180.197	195.155	1.416	41.081	42.497	1.065	18.037	19.102	-	29.440	29.440	366	103.422	103.788	-	211.813	211.813	17.821	57.584	75.405	52.179	27.785	79.964	-	6.493	6.493	-	24.913	24.913	87.805	700.765	788.570			
Anno 1961																																				
Toscana	126	27.966	28.092	-	1.285	1.285	-	1.900	1.900	-	1.327	1.327	-	9.202	9.202	-	12.821	12.821	61	7.606	7.667	114	3.041	3.155	-	763	763	-	1.516	1.516	301	67.427	67.728			
Umbria	-	6.744	6.744	-	222	222	-	-	-	-	198	198	-	2.062	2.062	-	1.677	1.677	-	1.233	1.233	-	832	832	-	5	5	-	150	150	-	13.123	13.123			
Marche	335	6.960	7.295	-	1.437	1.437	-	872	872	-	273	273	-	4.392	4.392	-	3.253	3.253	47	1.833	1.880	599	315	914	-	153	153	-	391	391	981	19.879	20.860			
Lazio	1.354	30.885	32.239	-	1.183	1.183	171	1.167	1.338	-	955	955	-	11.699	11.699	-	28.955	28.955	2.412	6.890	9.302	3.462	982	4.444	-	591	591	-	2.808	2.808	7.399	86.115	93.514			
ITALIA CENTRALE ...	1.815	72.555	74.370	-	4.127	4.127	171	3.939	4.110	-	2.753	2.753	-	27.355	27.355	-	46.706	46.706	2.520	17.562	20.082	4.175	5.170	9.345	-	1.512	1.512	-	4.865	4.865	8.681	186.544	195.225			
Abruzzi-Molise	3.549	4.220	7.769	-	141	141	-	368	368	-	513	513	-	4.722	4.722	-	3.901	3.901	2.848	2.132	4.980	5.957	604	6.561	-	102	102	-	353	353	12.354	17.056	29.410			
Campania	2.004	11.883	13.887	3	6.972	6.975	-	1.864	1.864	-	895	895	107	9.022	9.129	-	19.964	19.964	7.190	3.436	10.626	6.691	728	7.419	-	755	755	-	1.164	1.164	15.995	56.683	72.678			
Puglia	1.329	5.012	6.341	68	1.163	1.231	-	986	986	-	30	30	25	8.210	8.235	-	8.295	8.295	660	3.393	4.053	5.201	775	5.976	-	344	344	-	793	793	7.283	29.001	36.284			
Basilicata	1.017	2.574	3.591	-	97	97	-	-	-	-	41	41	-	2.985	2.985	-	2.483	2.483	1.249	1.320	2.569	11.111	516	11.627	-	21	21	-	427	427	13.377	10.464	23.841			
Calabria	1.719	5.166	6.885	105	3.054	3.159	-	932	932	-	1.325	1.325	52	3.338	3.390	-	7.091	7.091	4.046	955	5.001	17.100	294	17.394	-	224	224	-	152	152	23.022	22.531	45.553			
Sicilia	5.576	9.479	15.055	-	1.875	1.875	-	722	722	-	1.470	1.470	115	5.516	5.631	-	16.157	16.157	4.339	4.605	8.944	6.217	6.163	12.380	-	973	973	-	1.122	1.122	16.247	48.082	64.329			
Sardegna	1.729	7.017	8.746	-	1.041	1.041	117	636	753	-	457	457	-	3.939	3.939	-	4.088	4.088	2.013	2.476	4.489	8.049	877	8.926	-	473	473	-	715	715	11.908	21.719	33.627			
ITALIA MERIDIONALE E INSULARE ...	16.923	45.351	62.274	176	14.343	14.519	117	5.508	5.625	-	4.731	4.731	299	37.732	38.031	-	61.979	61.979	22.345	18.317	40.662	60.326	9.957	70.283	-	2.892	2.892	-	4.726	4.726	100.186	205.536	305.722			
ITALIA NORD-OCCIDENTALE ...	-	42.221	42.221	-	15.530	15.530	-	606	606	-	16.018	16.018	-	19.089	19.089	-	26.471	26.471	-	13.306	13.306	-	2.818	2.818	-	2.347	2.347	-	5.373	5.373	-	143.779	143.779			
ITALIA NORD-ORIENTALE ...	-	38.947	38.947	-	7.295	7.295	-	3.777	3.777	-	13.895	13.895	-	25.966	25.966	-	27.876	27.876	-	12.899	12.899	-	10.312	10.312	-	1.857	1.857	-	4.127	4.127	-	146.951	146.951			
ITALIA ...	18.738	199.074	217.812	176	41.295	41.471	288	13.830	14.118	-	37.397	37.397	299	110.142	110.441	-	163.032	163.032	24.865	62.084	86.949	64.501	28.257	92.758	-	8.608	8.608	-	19.091	19.091	108.867	682.810	791.677			

Segue: TABELLA 1. -

REGIONI	Stradali			Ferroviarie			Marittime			Idrauliche	
	Cassa	Ammini- strazione ordinaria	Totale	Cassa	Ammini- strazione ordinaria	Totale	Cassa	Ammini- strazione ordinaria	Totale	Cassa	Ammini- strazione ordinaria
Toscana	28	28.715	28.743	—	1.684	1.684	—	859	859	—	1.445
Umbria	—	9.106	9.106	—	223	223	—	—	—	—	244
Marche	97	7.034	7.131	—	1.084	1.084	—	296	296	—	274
Lazio	872	25.745	26.617	8	1.116	1.124	79	900	979	—	733
ITALIA CENTRALE ...	997	70.600	71.597	8	4.107	4.115	79	2.055	2.134	—	2.696
Abruzzi-Molise	2.335	3.873	6.208	—	127	127	—	179	179	—	251
Campania	1.850	13.321	15.171	282	6.737	7.019	—	1.117	1.117	—	661
Puglia	854	5.661	6.515	3	1.252	1.255	—	1.619	1.619	—	379
Basilicata	977	2.956	3.933	—	189	189	—	—	—	—	34
Calabria	1.182	5.901	7.083	445	2.604	3.049	—	612	612	—	1.429
Sicilia	4.257	9.615	13.872	—	1.999	1.999	—	343	343	—	1.805
Sardegna	964	6.710	7.674	5	287	292	24	556	580	—	70
ITALIA MERIDIONALE E INSULARE ...	12.419	48.037	60.456	735	13.195	13.930	24	4.426	4.450	—	4.629
ITALIA NORD-OCCIDENTALE ...	—	43.307	43.307	—	10.801	10.801	—	455	455	—	14.283
ITALIA NORD-ORIENTALE ...	—	26.162	26.162	—	9.095	9.095	—	2.864	2.864	—	10.379
ITALIA ...	13.416	188.106	201.522	743	37.198	37.941	103	9.800	9.903	—	31.987
Toscana	88	25.919	26.007	—	2.526	2.526	—	597	597	—	693
Umbria	—	14.251	14.251	—	185	185	—	7	7	—	125
Marche	128	4.955	5.083	—	792	792	—	138	138	—	285
Lazio	1.102	19.581	20.683	—	1.080	1.080	71	434	505	—	1.177
ITALIA CENTRALE ...	1.318	64.706	66.024	—	4.583	4.583	71	1.176	1.247	—	2.280
Abruzzi	1.821	2.409	4.230	—	620	620	—	75	75	—	242
Molise	180	2.629	2.809	—	—	—	—	8	8	—	143
Campania	2.683	18.117	20.800	707	5.174	5.881	—	1.161	1.161	—	623
Puglia	1.006	8.423	9.429	—	1.755	1.755	—	1.904	1.904	—	225
Basilicata	2.477	3.614	6.091	—	136	136	—	—	—	—	24
Calabria	758	8.606	9.364	1.049	1.888	2.937	—	114	114	—	1.657
Sicilia	2.550	9.611	12.161	—	1.691	1.691	—	353	353	—	1.063
Sardegna	1.283	6.541	7.824	—	144	144	2	357	359	—	158
ITALIA MERIDIONALE E INSULARE ...	12.758	59.950	72.708	1.756	11.408	13.164	2	3.972	3.974	—	4.135
ITALIA NORD-OCCIDENTALE ...	—	47.571	47.571	—	17.775	17.775	—	392	392	—	7.876
ITALIA NORD-ORIENTALE ...	—	36.638	36.638	—	7.740	7.740	—	1.112	1.112	—	4.885
ITALIA ...	14.076	208.865	222.941	1.756	41.506	43.262	73	6.652	6.725	—	19.176

Investimenti in opere pubbliche^(a): ripartizione per anno, regione e categoria di opere

(Milioni di lire)

Totale	Edilizia						Igienico-Sanitarie			Bonifiche			Telecomunicazioni			Varie			TOTALE		
	Pubblica			Abitazioni			Cassa	Ammini- strazione ordinaria	Totale	Cassa	Ammini- strazione ordinaria	Totale	Cassa	Ammini- strazione ordinaria	Totale	Cassa	Ammini- strazione ordinaria	Totale	Cassa	Ammini- strazione ordinaria	Totale
	Cassa	Ammini- strazione ordinaria	Totale	Cassa	Ammini- strazione ordinaria	Totale															
A n n o 1 9 6 2																					
1.445	—	7.305	7.305	—	6.853	6.853	32	6.501	6.533	60	2.104	2.164	—	301	301	—	973	973	120	56.740	56.860
244	—	1.752	1.752	—	1.014	1.014	—	1.321	1.321	—	946	946	—	5	5	—	218	218	—	14.829	14.829
274	—	3.204	3.204	—	2.165	2.165	3	2.265	2.268	781	515	1.296	—	100	100	—	574	574	881	17.511	18.392
733	—	11.143	1.143	—	21.153	21.153	1.095	6.795	7.890	2.569	953	3.522	—	109	109	—	2.313	2.313	4.623	70.960	75.583
2.696	—	23.404	23.404	—	31.185	31.185	1.130	16.882	18.012	3.410	4.518	7.928	—	515	515	—	4.078	4.078	5.624	160.040	165.664
251	—	5.831	5.831	—	3.809	3.809	2.371	2.125	4.496	3.763	411	4.174	—	1	1	—	446	446	8.469	17.053	25.522
661	51	10.424	10.475	—	15.209	15.209	7.320	3.570	10.890	6.858	468	7.326	—	308	308	—	1.621	1.621	16.361	53.436	69.797
379	—	7.713	7.713	—	6.712	6.712	375	2.941	3.316	4.623	317	4.940	—	143	143	—	891	891	5.855	27.628	33.483
34	—	2.261	2.261	—	2.593	2.593	1.015	747	1.762	10.575	565	11.140	—	14	14	—	405	405	12.567	9.764	22.331
1.429	9	3.022	3.031	—	6.116	6.116	5.166	1.117	6.283	18.228	358	18.586	—	85	85	—	114	114	25.030	21.358	46.388
1.805	192	6.233	6.425	—	13.606	13.606	4.590	3.800	8.390	9.809	5.397	15.206	—	294	294	—	979	979	18.848	44.071	62.919
70	—	4.251	4.251	—	2.656	2.656	1.998	1.801	3.799	9.412	520	9.932	—	175	175	—	1.245	1.245	12.403	18.271	30.674
4.629	252	39.735	39.987	—	50.701	50.701	22.835	16.101	38.936	63.268	8.036	71.304	—	1.020	1.020	—	5.701	5.701	99.533	191.581	291.114
14.283	—	21.442	21.442	—	18.361	18.361	—	13.711	13.711	—	2.515	2.515	—	861	861	—	4.298	4.298	—	130.034	130.034
10.379	—	27.718	27.718	—	17.515	17.515	—	11.224	11.224	—	15.298	15.298	—	574	574	—	4.788	4.788	—	125.617	125.617
31.987	252	112.299	112.551	—	117.762	117.762	23.965	57.918	81.883	66.678	30.367	97.045	—	2.970	2.970	—	18.865	18.865	105.157	607.272	712.429
A n n o 1 9 6 3																					
693	—	6.587	6.587	—	4.079	4.079	11	4.043	4.054	251	2.019	2.270	—	51	51	—	1.451	1.451	350	47.965	48.315
125	—	1.809	1.809	—	881	881	—	959	959	—	469	469	—	11	11	—	426	426	—	19.123	19.123
285	—	4.385	4.385	—	1.057	1.057	299	1.968	2.267	781	504	1.285	—	10	10	—	385	385	1.208	14.479	15.687
1.177	274	11.682	11.956	—	16.061	16.061	1.128	5.035	6.163	6.136	896	7.032	—	65	65	—	3.233	3.233	8.711	59.244	67.955
2.280	274	24.463	24.737	—	22.078	22.078	1.438	12.005	13.443	7.168	3.888	11.056	—	137	137	—	5.495	5.495	10.269	140.811	151.080
242	234	2.986	3.220	—	1.846	1.846	2.031	1.464	3.495	7.294	254	7.548	—	28	28	—	416	416	11.380	10.340	21.720
143	—	774	774	—	739	739	999	356	1.355	3.445	152	3.597	—	—	—	—	84	84	4.624	4.885	9.509
623	184	13.025	13.209	—	10.301	10.301	5.287	3.993	9.280	15.837	596	16.433	—	5	5	—	3.520	3.520	24.698	56.515	81.213
225	67	9.153	9.220	—	5.052	5.052	849	2.446	3.295	8.845	465	9.310	—	22	22	—	654	654	10.767	30.099	40.866
24	—	1.974	1.974	—	1.797	1.797	1.234	796	2.030	13.260	881	14.141	—	—	—	—	363	363	16.971	9.585	26.556
1.657	95	2.478	2.573	—	8.226	8.226	6.730	1.286	8.016	26.998	583	27.581	—	1	1	—	174	174	35.630	25.013	60.643
1.063	552	5.744	6.296	—	9.264	9.264	5.959	3.663	9.622	11.317	3.074	14.391	—	28	28	—	884	884	20.378	35.375	55.753
158	—	4.033	4.033	—	2.247	2.247	1.848	2.379	4.227	12.526	324	12.850	—	20	20	—	1.266	1.266	15.659	17.469	33.128
4.135	1.132	40.167	41.299	—	39.472	39.472	24.937	16.383	41.320	99.522	6.329	105.851	—	104	104	—	7.361	7.361	140.107	189.281	329.388
7.876	—	27.193	27.193	—	14.375	14.375	—	16.557	16.557	—	2.253	2.253	—	274	274	—	5.577	5.577	—	139.843	139.843
4.885	—	25.259	25.259	—	12.880	12.880	—	11.469	11.469	—	11.835	11.835	—	192	192	—	5.605	5.605	—	117.615	117.615
19.176	1.406	117.082	118.488	—	88.805	88.805	26.375	56.414	82.789	106.690	24.305	130.995	—	707	707	—	24.038	24.038	150.376	587.550	737.926

REGIONI	Stradali			Ferroviarie			Marittime			Idrauliche	
	Cassa	Amministrazione ordinaria	Totale	Cassa	Amministrazione ordinaria	Totale	Cassa	Amministrazione ordinaria	Totale	Cassa	Amministrazione ordinaria
Toscana.....	55	30.960	31.015	—	2.969	2.969	—	964	964	—	707
Umbria.....	—	13.312	13.312	—	449	449	—	—	—	—	105
Marche.....	75	6.827	6.902	—	515	515	—	271	271	—	292
Lazio.....	789	18.982	19.771	—	2.547	2.547	6	606	612	—	670
ITALIA CENTRALE ...	919	70.081	71.000	—	6.480	6.480	6	1.841	1.847	—	1.774
Abruzzi.....	1.627	2.771	4.398	—	1.078	1.078	—	105	105	—	434
Molise.....	1.623	1.980	3.603	—	4	4	—	23	23	—	186
Campania.....	1.313	22.372	23.685	1.762	6.470	8.232	—	1.866	1.866	—	1.202
Puglia.....	1.074	7.354	8.428	—	1.642	1.642	—	1.468	1.468	—	131
Basilicata.....	3.070	3.903	6.973	—	354	354	—	—	—	—	702
Calabria.....	739	13.813	14.552	1.766	2.702	4.468	—	271	271	—	2.580
Sicilia.....	2.450	11.824	14.274	—	2.150	2.150	—	920	920	—	787
Sardegna.....	1.484	9.449	10.933	—	940	940	378	390	768	—	647
ITALIA MERIDIONALE E INSULARE ...	13.380	73.466	86.846	3.528	15.340	18.868	378	5.043	5.421	—	6.669
ITALIA NORD-OCCIDENTALE ...	—	83.882	83.882	—	21.068	21.068	—	519	519	—	10.367
ITALIA NORD-ORIENTALE ...	—	61.043	61.043	—	13.931	13.931	—	1.515	1.515	—	10.923
ITALIA ..	14.299	288.472	302.771	3.528	56.819	60.347	384	8.918	9.302	—	29.733
Toscana.....	86	26.753	26.839	—	1.609	1.609	—	887	887	—	782
Umbria.....	—	7.482	7.482	—	476	476	—	—	—	—	156
Marche.....	148	9.691	9.839	—	816	816	—	679	679	—	386
Lazio.....	1.440	18.096	19.536	—	2.937	2.937	—	1.624	1.624	—	1.795
ITALIA CENTRALE ...	1.674	62.022	63.696	—	5.838	5.838	—	3.190	3.190	—	3.119
Abruzzi.....	2.045	6.544	8.589	—	1.846	1.846	—	565	565	—	502
Molise.....	2.977	2.514	5.491	—	88	88	—	15	15	—	273
Campania.....	1.147	13.355	14.502	757	5.571	6.328	45	2.111	2.156	—	1.358
Puglia.....	758	21.346	22.104	—	7.523	7.523	—	721	721	—	904
Basilicata.....	3.919	3.927	7.846	—	400	400	—	—	—	—	760
Calabria.....	628	21.598	22.226	640	3.737	4.377	296	47	343	—	2.400
Sicilia.....	2.877	12.662	15.539	—	1.911	1.911	—	1.558	1.558	—	617
Sardegna.....	2.181	10.445	12.626	—	671	671	873	816	1.689	—	851
ITALIA MERIDIONALE E INSULARE ...	16.532	92.391	108.923	1.397	21.747	23.144	1.214	5.833	7.047	—	7.665
ITALIA NORD-OCCIDENTALE ...	—	84.941	84.941	—	25.667	25.667	—	1.179	1.179	—	7.215
ITALIA NORD-ORIENTALE ...	—	64.910	64.910	—	16.407	16.407	—	2.449	2.449	—	12.406
ITALIA ...	18.206	304.264	322.470	1.397	69.659	71.056	1.214	12.651	13.865	—	30.405

Investimenti in opere pubbliche^(a): ripartizione per anno, regione e categoria di opere

(Milioni di lire)

Totale	Edilizia						Igienico-Sanitarie			Bonifiche			Telecomunicazioni			Varie			TOTALE		
	Pubblica			Abitazioni			Cassa	Ammini- strazione ordinaria	Totale	Cassa	Ammini- strazione ordinaria	Totale	Cassa	Ammini- strazione ordinaria	Totale	Cassa	Ammini- strazione ordinaria	Totale	Cassa	Ammini- strazione ordinaria	Totale
	Cassa	Ammini- strazione ordinaria	Totale	Cassa	Ammini- strazione ordinaria	Totale															
Ann o 1964																					
707	—	8.741	8.741	—	4.515	4.515	11	5.268	5.279	49	2.492	2.541	—	641	641	—	2.467	2.467	115	59.724	59.839
105	—	1.359	1.359	—	652	652	—	784	784	—	301	301	—	78	78	—	452	452	—	17.492	17.492
292	—	2.838	2.838	—	1.214	1.214	141	1.830	1.971	242	719	961	—	89	89	—	761	761	458	15.356	15.814
670	19	19.782	19.801	—	8.073	8.073	1.351	7.171	8.522	2.505	741	3.245	—	893	893	—	2.628	2.628	4.670	62.093	66.763
1.774	19	32.720	32.739	—	14.454	14.454	1.503	15.053	16.556	2.796	4.253	7.049	—	1.701	1.701	—	6.308	6.308	5.243	154.665	159.908
434	16	2.409	2.425	—	2.083	2.083	2.026	1.632	3.658	2.249	451	2.700	—	108	108	—	546	546	5.918	11.617	17.535
186	—	1.493	1.493	—	598	598	825	410	1.235	2.119	170	2.289	—	—	—	—	245	245	4.567	5.109	9.676
1.202	238	11.931	12.169	—	13.958	13.958	4.578	4.299	8.877	7.865	1.281	9.146	—	586	586	—	2.126	2.126	15.756	66.091	81.847
131	5	7.377	7.382	—	6.603	6.603	1.442	2.400	3.842	8.207	782	8.989	—	334	334	—	864	864	10.728	28.955	39.683
702	—	1.533	1.533	—	2.485	2.485	992	691	1.683	8.884	412	9.296	—	18	18	—	398	398	12.946	10.496	23.442
2.580	75	2.764	2.839	—	7.404	7.404	7.259	1.217	8.476	20.855	405	21.260	—	166	166	—	159	159	30.694	31.481	62.175
787	187	5.841	6.028	—	8.089	8.089	3.141	3.277	6.418	8.797	2.282	11.079	—	305	305	—	792	792	14.575	36.267	50.842
647	—	3.870	3.870	—	2.089	2.089	2.556	1.939	4.495	7.766	334	8.100	—	253	253	—	941	941	12.184	20.852	33.036
6.669	521	37.218	37.739	—	43.309	43.309	22.819	15.865	38.684	66.742	6.117	72.859	—	1.770	1.770	—	6.071	6.071	107.368	210.868	318.236
10.367	—	38.270	38.270	—	28.066	28.066	—	28.489	28.489	—	2.334	2.334	—	2.493	2.493	—	7.816	7.816	—	223.304	223.304
10.923	—	38.487	38.487	—	18.411	18.411	—	16.290	16.290	—	11.996	11.996	—	1.915	1.915	—	8.223	8.223	—	182.734	182.734
29.733	540	146.695	147.235	—	104.240	104.240	24.322	75.697	100.019	69.538	24.700	94.238	—	7.879	7.879	—	28.418	28.418	112.611	771.571	884.182
Ann o 1965																					
782	—	9.323	9.323	—	8.335	8.335	—	6.359	6.359	41	2.636	2.677	—	1.760	1.760	—	2.732	2.732	127	61.176	61.303
156	—	2.248	2.248	—	1.574	1.574	—	1.372	1.372	—	558	558	—	199	199	—	301	301	—	14.366	14.366
386	—	4.623	4.623	—	1.450	1.450	289	3.916	4.205	126	399	525	—	340	340	—	601	601	563	22.901	23.464
1.795	—	25.151	25.151	—	13.009	13.009	525	6.796	7.321	1.247	1.094	2.341	—	3.365	3.365	—	2.218	2.218	3.212	76.085	79.297
3.119	—	41.345	41.345	—	24.368	24.368	814	18.443	19.257	1.414	4.687	6.101	—	5.664	5.664	—	5.852	5.852	3.902	174.528	178.430
502	—	4.451	4.451	—	3.950	3.950	1.066	2.797	3.863	912	591	1.503	—	486	486	—	695	695	4.023	22.427	26.450
273	—	1.939	1.939	—	748	748	1.298	311	1.609	1.391	180	1.571	—	—	—	—	174	174	5.666	6.242	11.908
1.358	224	11.404	11.628	—	18.222	18.222	3.061	4.227	7.288	4.687	1.620	6.307	—	1.017	1.017	2.341	2.186	4.527	12.262	61.071	73.333
904	208	9.094	9.302	—	11.027	11.027	1.129	5.692	6.821	7.589	1.103	8.692	—	1.186	1.186	—	769	769	9.684	59.365	69.049
760	—	2.450	2.450	—	2.901	2.901	2.651	1.713	4.364	6.070	706	6.776	—	34	34	—	593	593	12.640	13.484	26.124
2.400	84	2.518	2.602	—	6.824	6.824	3.140	1.185	4.325	18.215	642	18.857	—	511	511	—	154	154	23.003	39.616	62.619
617	110	5.925	6.035	—	11.100	11.100	2.295	3.234	5.529	8.766	2.700	11.466	—	665	665	—	1.060	1.060	14.048	41.432	55.480
851	37	3.366	3.403	—	3.598	3.598	1.452	1.362	2.814	10.002	951	10.953	—	651	651	—	850	850	14.545	23.561	38.106
7.665	663	41.147	41.810	—	58.370	58.370	16.092	20.521	36.613	57.632	8.493	66.125	—	4.550	4.550	2.341	6.481	8.822	95.871	267.198	363.069
7.215	—	41.133	41.133	—	46.760	46.760	—	30.932	30.932	—	2.379	2.379	—	5.732	5.732	—	6.858	6.858	—	252.796	252.796
12.406	—	38.864	38.864	—	27.900	27.900	—	21.645	21.645	—	9.989	9.989	—	4.760	4.760	—	9.580	9.580	—	208.910	208.910
30.405	663	162.489	163.152	—	157.398	157.398	16.906	91.541	108.447	59.046	25.548	84.594	—	20.706	20.706	2.341	28.771	31.112	99.773	903.432	1.003.205

Segue: TABELLA 1. -

REGIONI	Stradali			Ferroviarie			Marittime			Idrauliche	
	Cassa	Amministrazione ordinaria	Totale	Cassa	Amministrazione ordinaria	Totale	Cassa	Amministrazione ordinaria	Totale	Cassa	Amministrazione ordinaria
Toscana.....	22	22.819	22.841	—	2.806	2.806	—	1.059	1.059	—	2.453
Umbria.....	—	7.778	7.778	—	517	517	—	—	—	—	261
Marche.....	135	12.894	13.029	—	2.226	2.226	—	705	705	—	681
Lazio.....	1.018	23.647	24.665	—	4.059	4.059	—	1.447	1.447	—	1.919
ITALIA CENTRALE ...	1.175	67.138	68.313	—	9.608	9.608	—	3.211	3.211	—	5.314
Abruzzi.....	1.997	6.814	8.811	—	1.699	1.699	—	887	887	—	654
Molise.....	4.406	1.945	6.351	—	11	11	—	325	325	—	627
Campania.....	1.893	23.126	25.019	258	6.552	6.810	317	1.595	1.912	—	1.773
Puglia.....	802	13.606	14.408	—	3.686	3.686	—	822	822	—	356
Basilicata.....	2.909	4.354	7.263	—	98	98	—	—	—	—	2.013
Calabria.....	694	48.472	49.166	568	6.172	6.740	1.982	2.592	4.574	—	2.279
Sicilia.....	4.326	22.433	26.759	—	3.269	3.269	—	1.865	1.865	—	440
Sardegna.....	1.766	11.249	13.015	—	1.503	1.503	1.073	3.657	4.730	—	583
ITALIA MERIDIONALE E INSULARE ...	18.793	131.999	150.792	826	22.990	23.816	3.372	11.743	15.115	—	8.725
ITALIA NORD-OCCIDENTALE ...	—	96.261	96.261	—	26.608	26.608	—	491	491	—	5.101
ITALIA NORD-ORIENTALE ...	—	57.114	57.114	—	12.225	12.225	—	7.409	7.409	—	9.918
ITALIA ...	19.968	352.512	372.480	826	71.431	72.257	3.372	22.854	26.226	—	29.058
Toscana.....	—	25.354	25.354	—	2.824	2.824	—	1.117	1.117	—	8.385
Umbria.....	—	6.770	6.770	—	199	199	—	—	—	—	250
Marche.....	193	21.091	21.284	—	995	995	—	1.086	1.086	—	812
Lazio.....	1.392	20.700	22.092	—	4.247	4.247	—	1.702	1.702	—	1.369
ITALIA CENTRALE ...	1.585	73.915	75.500	—	8.265	8.265	—	3.905	3.905	—	10.816
Abruzzi.....	2.576	9.928	12.504	—	2.787	2.787	880	596	1.476	—	314
Molise.....	2.282	3.010	5.292	—	2	2	—	110	110	—	456
Campania.....	4.096	30.309	34.405	176	6.566	6.742	186	2.438	2.624	—	1.225
Puglia.....	1.789	14.744	16.533	89	553	642	547	1.276	1.823	—	156
Basilicata.....	6.217	11.958	18.175	—	103	103	184	—	184	—	2.510
Calabria.....	1.639	57.017	58.656	1.386	11.695	13.081	966	1.911	2.877	—	2.254
Sicilia.....	3.948	36.930	40.878	—	2.615	2.615	1.048	2.726	3.774	—	197
Sardegna.....	2.218	11.125	13.343	—	1.036	1.036	955	1.655	2.610	—	216
ITALIA MERIDIONALE E INSULARE ...	24.765	175.021	199.786	1.651	25.357	27.008	4.766	10.712	15.478	—	7.328
ITALIA NORD-OCCIDENTALE ...	—	127.154	127.154	—	19.672	19.672	—	709	709	—	7.832
ITALIA NORD-ORIENTALE ...	—	68.465	68.465	—	10.396	10.396	—	11.264	11.264	—	16.169
ITALIA ...	26.350	444.555	470.905	1.651	63.690	65.341	4.766	26.590	31.356	—	42.145

Investimenti in opere pubbliche^(a): ripartizione per anno, regione e categoria di opere

(Milioni di lire)

Totale	Edilizia						Igienico-Sanitarie			Bonifiche			Telecomunicazioni			Varie			TOTALE		
	Pubblica			Abitazioni			Cassa	Ammini- strazione ordinaria	Totale	Cassa	Ammini- strazione ordinaria	Totale	Cassa	Ammini- strazione ordinaria	Totale	Cassa	Ammini- strazione ordinaria	Totale	Cassa	Ammini- strazione ordinaria	Totale
	Cassa	Ammini- strazione ordinaria	Totale	Cassa	Ammini- strazione ordinaria	Totale															
Anno 1966																					
2.453	—	9.848	9.848	—	6.997	6.997	—	6.797	6.797	32	2.093	2.125	—	729	729	—	2.293	2.293	54	57.894	57.948
261	—	3.415	3.415	—	2.233	2.233	—	2.237	2.237	—	533	533	—	1.080	1.080	—	343	343	—	18.397	18.397
681	—	5.405	5.405	—	3.010	3.010	64	4.319	4.383	330	241	571	—	77	77	—	392	392	529	29.950	30.479
1.919	70	20.221	20.291	—	17.484	17.484	671	11.462	12.133	1.329	1.318	2.647	—	2.407	2.407	—	3.754	3.754	3.088	87.718	90.806
5.314	70	38.889	38.959	—	29.724	29.724	735	24.815	25.550	1.691	4.185	5.876	—	4.293	4.293	—	6.782	6.782	3.671	193.959	197.630
654	185	4.798	4.983	—	3.451	3.451	1.247	4.620	5.867	456	553	1.009	—	174	174	—	551	551	3.885	24.201	28.086
627	—	2.884	2.884	—	1.737	1.737	1.960	1.204	3.164	792	881	1.673	—	—	—	—	350	350	7.158	9.964	17.122
1.773	427	13.219	13.646	—	13.662	13.662	3.426	8.350	11.776	3.490	2.132	5.622	—	305	305	1.903	2.267	4.170	11.714	72.981	84.695
356	148	9.553	9.701	—	12.229	12.229	1.880	8.555	10.435	5.073	963	6.036	—	283	283	—	1.395	1.395	7.903	51.448	59.351
2.013	55	2.123	2.178	—	3.801	3.801	857	2.742	3.599	4.148	1.100	5.248	—	1	1	—	512	512	7.969	16.744	24.713
2.279	78	7.832	7.910	—	8.837	8.837	6.356	4.543	10.899	15.308	592	15.900	—	429	429	—	483	483	24.986	82.231	107.217
440	219	9.241	9.460	—	16.092	16.092	5.458	7.855	13.313	7.914	2.780	10.694	—	962	962	—	1.101	1.101	17.917	66.038	83.955
583	95	4.451	4.546	—	4.367	4.367	1.760	2.766	4.526	4.805	2.712	7.517	—	238	238	—	717	717	9.499	32.243	41.742
8.725	1.207	54.101	55.308	—	64.176	64.176	22.944	40.635	63.579	41.986	11.713	53.699	—	2.392	2.392	1.903	7.376	9.279	91.031	355.850	446.881
5.101	—	36.761	36.761	—	43.648	43.648	—	29.112	29.112	—	2.103	2.103	—	3.270	3.270	—	5.106	5.106	—	248.461	248.461
9.918	—	30.876	30.876	—	24.408	24.408	—	20.890	20.890	—	11.930	11.930	—	2.597	2.597	—	7.324	7.324	—	184.691	184.691
29.058	1.277	160.627	161.904	—	161.956	161.956	23.679	115.452	139.131	43.677	29.931	73.608	—	12.552	12.552	1.903	26.588	28.491	94.702	982.961	1.077.663
Anno 1967																					
8.385	—	10.087	10.087	—	13.095	13.095	44	6.693	6.737	37	2.710	2.747	—	1.513	1.513	—	5.163	5.163	81	76.941	77.022
250	—	3.034	3.034	—	2.395	2.395	—	1.744	1.744	—	485	485	—	379	379	—	642	642	—	15.898	15.898
812	—	5.843	5.843	—	2.232	2.232	182	3.403	3.585	545	630	1.175	—	408	408	—	628	628	920	37.128	38.048
1.369	213	15.919	16.132	—	20.908	20.908	1.169	18.200	19.369	1.180	1.765	2.945	—	2.022	2.022	—	3.024	3.024	3.954	89.856	93.810
10.816	213	34.883	35.096	—	38.630	38.630	1.395	30.040	31.435	1.762	5.590	7.352	—	4.322	4.322	—	9.457	9.457	4.955	219.823	224.778
314	271	4.093	4.364	—	3.405	3.405	2.273	4.641	6.914	1.238	533	1.771	—	2.045	2.045	—	503	503	7.238	28.845	36.083
456	—	1.176	1.176	—	1.368	1.368	2.004	1.422	3.426	1.642	273	1.915	—	—	—	—	123	123	5.928	7.940	13.868
1.225	314	14.546	14.860	—	18.780	18.780	5.690	15.962	21.652	4.237	1.687	5.924	—	484	484	1.949	2.221	4.170	16.648	94.218	110.866
156	113	9.470	9.583	—	16.947	16.947	2.472	9.245	11.717	7.347	1.100	8.447	—	439	439	—	938	938	12.357	54.868	67.225
2.510	75	1.901	1.976	—	3.549	3.549	1.008	3.220	4.228	5.593	1.384	6.977	—	38	38	—	1.047	1.047	13.077	25.710	38.787
2.254	52	7.406	7.458	—	11.412	11.412	3.241	5.595	8.836	22.101	792	22.893	—	150	150	—	366	366	29.385	98.598	127.983
197	65	11.981	12.046	—	15.565	15.565	5.703	8.725	14.428	6.802	5.821	12.623	—	776	776	—	2.068	2.068	17.566	87.404	104.970
216	110	6.196	6.306	—	4.864	4.864	1.383	4.213	5.596	6.468	2.285	8.753	—	88	88	—	914	914	11.134	32.592	43.726
7.328	1.000	56.769	57.769	—	75.890	75.890	23.774	53.023	76.797	55.428	13.875	69.303	—	4.020	4.020	1.949	8.180	10.129	113.333	430.175	543.508
7.832	—	44.235	44.235	—	38.139	38.139	—	30.340	30.340	—	2.094	2.094	—	5.366	5.366	—	6.428	6.428	—	281.969	281.969
16.169	—	28.594	28.594	—	25.160	25.160	—	19.965	19.965	—	18.655	18.655	—	5.996	5.996	—	9.578	9.578	—	214.242	214.242
42.145	1.213	164.481	165.694	—	177.819	177.819	25.169	133.368	158.537	57.190	40.214	97.404	—	19.704	19.704	1.949	33.643	35.592	118.288	1.146.209	1.264.497

Segue: TABELLA 1. - Investimenti in opere pubbliche (Miliardi di lire); ripartizione per anno, regione e categoria di opere

(Miliardi di lire)

REGIONI	Stradali			Ferroviarie			Marittime			Idrauliche			Edilizia			Igienico-Sanitarie			Bonifiche			Telecomunicazioni			Varie			TOTALI						
	Cassa	Amministrazione ordinaria	Totale	Cassa	Amministrazione ordinaria	Totale	Cassa	Amministrazione ordinaria	Totale	Cassa	Amministrazione ordinaria	Totale	Pubblica		Abitazioni		Cassa	Amministrazione ordinaria	Totale	Cassa	Amministrazione ordinaria	Totale	Cassa	Amministrazione ordinaria	Totale	Cassa	Amministrazione ordinaria	Totale	Cassa	Amministrazione ordinaria	Totale			
													Cassa	Amministrazione ordinaria	Totale	Cassa																Amministrazione ordinaria	Totale	
	Anno 1968																																	
Toscana.....	—	27.631	27.631	—	5.472	5.472	—	1.451	1.451	—	8.200	8.200	—	9.117	9.117	—	15.188	15.188	54	8.181	8.235	22	3.311	3.333	—	2.603	2.603	—	1.583	1.583	76	82.731	82.813	
Umbria.....	—	6.712	6.712	—	1.624	1.624	—	—	—	—	230	230	—	2.468	2.468	—	2.764	2.764	—	1.747	1.747	—	387	387	—	524	524	—	368	368	—	16.824	16.824	
Marche.....	131	18.977	19.108	—	955	955	—	1.006	1.006	—	1.421	1.421	—	4.798	4.798	—	3.356	3.356	170	3.147	3.317	546	743	1.289	—	701	701	—	439	439	847	35.543	36.390	
Lazio.....	786	34.058	34.844	—	3.971	3.971	—	1.111	1.111	—	1.035	1.035	—	56	16.084	16.140	—	18.782	18.782	3.512	17.667	21.179	1.276	1.181	2.457	—	2.742	2.742	—	2.323	2.323	5.630	98.954	104.584
ITALIA CENTRALE ...	917	87.378	88.295	—	12.022	12.022	—	3.568	3.568	—	10.886	10.886	—	56	32.467	32.523	—	40.090	40.090	3.736	30.742	34.478	1.844	5.622	7.466	—	6.570	6.570	—	4.713	4.713	6.553	234.058	240.611
Abruzzi.....	841	18.686	19.527	—	1.217	1.217	587	290	877	—	396	396	715	2.196	2.911	—	4.679	4.679	4.198	3.220	7.418	2.330	458	2.788	—	966	966	—	235	235	8.671	32.343	41.014	
Molise.....	4.007	3.419	7.426	—	4	4	—	50	50	—	650	650	40	769	809	—	1.447	1.447	1.185	1.140	2.325	3.354	260	3.614	—	48	48	—	214	214	8.586	8.001	16.587	
Campania.....	4.625	28.963	33.588	—	8.489	8.489	204	5.114	5.318	—	1.572	1.572	283	13.040	13.323	—	23.434	23.434	9.454	10.819	20.273	4.984	1.683	6.667	—	454	454	286	979	1.265	19.836	94.547	114.389	
Puglia.....	778	15.450	16.228	50	379	429	741	1.803	2.544	—	243	243	132	7.931	8.063	—	19.076	19.076	2.556	8.192	10.748	6.831	1.554	8.385	—	1.052	1.052	—	1.701	1.701	11.088	57.381	68.463	
Basilicata.....	8.209	21.765	29.974	—	193	193	315	—	315	—	1.367	1.367	—	924	924	—	3.173	3.173	661	1.250	1.911	4.521	1.324	5.845	—	165	165	—	1.736	1.736	13.706	31.897	45.603	
Calabria.....	1.341	59.680	61.021	106	9.622	9.728	1.642	998	2.640	—	1.499	1.499	18	5.437	5.455	—	12.400	12.400	6.253	7.664	13.917	15.878	521	16.399	—	229	229	1.069	215	1.284	26.307	98.265	124.572	
Sicilia.....	2.339	50.114	52.453	—	1.872	1.872	1.559	2.072	3.631	—	397	397	50	9.552	9.602	—	27.449	27.449	4.485	8.075	12.560	9.022	6.841	15.863	—	1.829	1.829	—	2.017	2.017	17.455	110.218	127.673	
Sardegna.....	1.200	14.341	15.541	—	953	953	454	2.085	2.539	—	93	93	109	5.436	5.545	—	4.704	4.704	5.485	3.596	9.081	4.693	4.189	8.882	—	187	187	—	733	733	11.941	36.317	48.258	
ITALIA MERIDIONALE E INSULARE ...	23.340	212.418	235.758	156	22.729	22.885	5.502	12.412	17.914	—	6.217	6.217	1.347	45.285	46.632	—	96.362	96.362	34.277	43.956	78.233	51.613	16.830	68.443	—	4.930	4.930	1.355	7.830	9.185	117.590	468.969	586.559	
ITALIA NORD-OCCIDENTALE ...	—	130.846	130.846	—	19.051	19.051	—	1.119	1.119	—	11.059	11.059	—	34.951	34.951	—	37.988	37.988	—	30.178	30.178	—	4.301	4.301	—	3.283	3.283	—	7.786	7.786	—	280.562	280.562	
ITALIA NORD-ORIENTALE ...	—	80.755	80.755	—	8.045	8.045	—	14.997	14.997	—	15.226	15.226	—	27.348	27.348	—	34.279	34.279	—	19.392	19.392	—	20.612	20.612	—	3.227	3.227	—	6.520	6.520	—	230.401	230.401	
ITALIA ...	24.257	511.397	535.654	156	61.847	62.003	5.502	32.096	37.598	—	43.388	43.388	1.403	140.051	141.454	—	208.719	208.719	38.013	124.268	162.281	53.457	47.365	100.822	—	18.010	18.010	1.355	26.849	28.204	124.143	1.213.990	1.338.133	
Anno 1969																																		
Toscana.....	—	38.034	38.034	—	4.075	4.075	—	1.503	1.503	—	3.930	3.930	—	6.900	6.900	—	11.380	11.380	167	6.394	6.561	23	3.775	3.798	—	4.147	4.147	—	2.260	2.260	190	82.398	82.588	
Umbria.....	—	7.415	7.415	—	190	190	—	—	—	—	544	544	—	3.164	3.164	—	1.777	1.777	—	2.047	2.047	—	785	785	—	90	90	—	536	536	—	16.548	16.548	
Marche.....	135	19.153	19.288	—	698	698	—	993	993	—	965	965	—	3.728	3.728	—	2.523	2.523	259	2.732	2.991	276	597	873	—	113	113	—	549	549	670	32.051	32.721	
Lazio.....	2.520	31.602	34.122	—	5.376	5.376	—	773	773	—	2.039	2.039	183	20.589	20.772	—	15.279	15.279	1.357	24.496	25.853	1.426	1.446	2.872	—	2.784	2.784	—	4.106	4.106	5.486	108.490	113.976	
ITALIA CENTRALE ...	2.655	96.204	98.859	—	10.339	10.339	—	3.269	3.269	—	7.478	7.478	183	34.381	34.564	—	30.959	30.959	1.783	35.669	37.452	1.725	6.603	8.328	—	7.134	7.134	—	7.451	7.451	6.346	239.487	245.833	
Abruzzi.....	1.182	25.952	27.134	—	1.010	1.010	292	370	662	—	416	416	18	2.263	2.281	—	4.636	4.636	4.567	3.596	8.163	2.284	692	2.976	—	366	366	—	498	498	8.343	39.799	48.142	
Molise.....	2.817	3.613	6.430	—	106	106	—	142	142	—	476	476	—	915	915	—	966	966	1.955	485	2.440	2.421	154	2.575	—	16	16	—	182	182	7.193	7.055	14.248	
Campania.....	3.671	23.706	27.377	—	9.337	9.337	532	4.672	5.204	—	1.903	1.903	215	10.083	10.298	—	19.046	19.046	6.611	8.477	15.088	4.255	2.013	6.268	—	984	984	64	981	1.045	15.348	81.202	96.550	
Puglia.....	1.197	14.682	15.879	13	66	79	1.447	911	2.358	—	765	765	352	6.402	6.754	—	18.615	18.615	1.782	7.434	9.216	6.862	1.552	8.414	—	858	858	—	1.584	1.584	11.653	52.869	64.522	
Basilicata.....	4.385	14.476	18.861	—	130	130	—	—	—	—	1.165	1.165	571	1.103	1.674	—	2.669	2.669	1.046	2.634	3.680	5.840	1.514	7.354	—	225	225	—	883	883	11.842	24.799	36.641	
Calabria.....	1.677	47.767	49.444	58	8.976	9.034	1.298	696	1.994	—	2.646	2.646	60	6.882	6.942	—	10.958	10.958	3.740	8.482	12.222	15.939	213	16.152	—	1.850	1.850	356	793	1.149	23.128	89.263	112.391	
Sicilia.....	5.218	53.218	58.436	—	1.674	1.674	3.413	1.949	5.362	—	1.335	1.335	87	9.119	9.206	—	16.825	16.825	3.047	6.980	10.027	7.971	7.801	15.772	—	735	735	—	2.700	2.700	19.736	102.336	122.072	
Sardegna.....	977	13.169	14.146	—	440	440	169	2.010	2.179	—	400	400	14	4.419	4.433	—	6.212	6.212	3.896	3.432	7.328	5.527	4.378	9.905	—	2.386	2.386	—	695	695	10.583	37.541	48.124	
ITALIA MERIDIONALE E INSULARE ...	21.124	196.583	217.707	71	21.739	21.810	7.151	10.750	17.901	—	9.106	9.106	1.317	41.186	42.503	—	79.927	79.927	26.644	41.520	68.164	51.099	18.317	69.416	—	7.420	7.420	420	8.316	8.736	107.826	434.864	542.690	
ITALIA NORD-OCCIDENTALE ...	—	125.240	125.240	—	19.597	19.597	—	1.108	1.108	—	13.704	13.704	—	36.729	36.729	—	40.384	40.384	—	28.601	28.601	—	4.023	4.023	—	3.500	3.500	—	9.635	9.635	—	282.521	282.521	
ITALIA NORD-ORIENTALE ...	—	91.115	91.115	—	12.507	12.507	—	5.579	5.579	—	17.044	17.044	—	23.088	23.088	—	33.337	33.337	—	20.850	20.850	—	18.230	18.230	—	1.380	1.380	—	10.581	10.581	—	233.711	233.711	
ITALIA ...	23.779	509.142	532.921	71	64.182	64.253	7.151	20.706	27.857	—	47.332	47.332	1.500	135.384	136.884	—	184.607	184.607	28.427	126.640	155.067	52.824	47.173	99.997	—	19.434	19.43	42	35.983	36.403	114.172	1.190.583	1.304.755	

Segue: TABELLA 1. - Investimenti in opere pubbliche (a): ripartizione per anno, regione e categoria di opere

REGIONI	(Milioni di lire)																																
	Stradali			Ferroviarie			Marittime			Idrauliche			Edilizia						Igienico-Sanitarie			Bonifiche			Telecomunicazioni			Varie			TOTALE		
	Cassa	Ammini- strazione ordinaria	Totale	Cassa	Ammini- strazione ordinaria	Totale	Cassa	Ammini- strazione ordinaria	Totale	Cassa	Ammini- strazione ordinaria	Totale	Pubblica			Abitazioni			Cassa	Ammini- strazione ordinaria	Totale	Cassa	Ammini- strazione ordinaria	Totale	Cassa	Ammini- strazione ordinaria	Totale	Cassa	Ammini- strazione ordinaria	Totale	Cassa	Ammini- strazione ordinaria	Totale
													Cassa	Ammini- strazione ordinaria	Totale	Cassa	Ammini- strazione ordinaria	Totale															
Anno 1970																																	
Toscana	—	51.516	51.516	—	3.524	3.524	—	1.503	1.503	—	2.732	2.732	—	8.578	8.578	—	8.483	8.483	211	5.355	5.566	70	3.861	3.931	—	1.014	1.014	—	2.023	2.023	281	88.589	88.870
Umbria	—	18.572	18.572	—	346	346	—	—	—	—	438	438	—	3.146	3.146	—	1.555	1.555	—	2.054	2.054	—	711	711	—	20	20	—	379	379	—	27.221	27.221
Marche	35	39.556	39.591	—	908	908	—	1.661	1.661	—	3.095	3.095	121	4.922	5.043	—	3.284	3.284	67	4.996	5.063	410	440	850	—	15	15	—	1.046	1.046	633	599.23	60.556
Lazio	1.959	35.624	37.583	—	9.046	9.046	—	573	573	—	2.146	2.146	153	19.305	19.458	—	11.011	11.011	2.257	22.177	24.434	1.219	1.386	2.605	—	998	998	—	2.388	2.388	5.588	104.654	110.242
ITALIA CENTRALE	1.994	145.268	147.262	—	13.824	13.824	—	3.737	3.737	—	8.411	8.411	274	35.951	36.225	—	24.333	24.333	2.535	34.582	37.117	1.699	6.398	8.097	—	2.047	2.047	—	5.836	5.836	6.502	280.387	286.889
Abruzzi	1.168	25.978	27.146	—	1.107	1.107	48	789	837	—	511	511	300	4.349	4.649	—	3.476	3.476	3.586	4.553	8.139	2.500	780	3.280	—	341	341	—	967	967	7.602	42.851	50.453
Molise	6.238	4.969	11.207	—	5	5	—	19	19	—	222	222	20	1.775	1.795	—	797	797	795	860	1.655	4.488	116	4.604	—	42	42	—	177	177	11.541	8.982	20.523
Campania	5.432	21.606	27.038	—	11.904	11.904	1.361	3.982	5.343	—	1.713	1.713	308	11.634	11.942	—	13.690	13.690	7.146	5.476	12.622	3.208	1.863	5.071	—	806	806	148	660	808	17.603	73.334	90.937
Puglia	3.254	20.884	24.138	39	2.667	2.706	1.267	959	2.226	—	1.417	1.417	648	11.453	12.101	—	12.772	12.772	4.495	7.847	12.342	12.761	2.505	15.266	—	688	688	—	1.601	1.601	22.464	62.793	85.257
Basilicata	3.088	17.238	20.326	—	572	572	—	—	—	—	1.711	1.711	216	1.863	2.079	—	3.063	3.063	7.466	4.017	11.483	6.334	1.710	8.044	—	82	82	—	1.874	1.874	17.104	32.130	49.234
Calabria	2.597	60.119	62.716	73	8.580	8.653	2.011	1.277	3.288	—	1.864	1.864	174	5.582	5.756	—	6.917	6.917	8.002	5.680	13.682	13.351	782	14.133	—	284	284	470	471	941	26.678	91.556	118.234
Sicilia	7.219	103.584	110.803	—	2.072	2.072	7.917	2.133	10.050	—	1.370	1.370	197	11.325	11.522	—	14.474	14.474	10.781	8.118	18.899	14.933	8.801	23.734	—	907	807	—	1.834	1.834	41.047	154.618	195.665
Sardegna	2.512	15.606	18.118	—	548	548	112	1.809	1.921	—	319	319	89	6.361	6.450	—	5.261	5.261	3.301	3.795	7.096	7.734	5.221	12.955	—	414	414	—	578	578	13.748	39.912	53.660
ITALIA MERIDIONALE E INSULARE	31.508	269.984	301.492	112	27.455	27.567	12.716	10.968	23.684	—	9.127	9.127	1.952	54.342	56.294	—	60.450	60.450	45.572	40.346	85.918	65.309	21.778	87.087	—	3.564	3.564	618	8.162	8.780	157.787	506.176	663.963
ITALIA NORD-OCCIDENTALE	—	107.393	107.393	—	20.273	20.273	—	1.268	1.268	—	10.921	10.921	—	45.321	45.321	—	31.796	31.796	—	4.266	4.266	—	2.748	2.748	—	—	2.748	—	9.485	9.485	—	263.962	263.962
ITALIA NORD-ORIENTALE	—	124.415	124.415	—	14.431	14.431	—	5.693	5.693	—	14.639	14.639	—	32.764	32.764	—	28.888	28.888	—	30.090	30.090	—	18.052	18.052	—	1.735	1.735	—	11.401	11.401	—	282.108	282.108
ITALIA	33.502	647.060	680.562	112	75.983	76.095	12.716	21.666	34.382	—	43.098	43.098	2.226	168.378	170.604	—	145.467	145.467	48.107	135.509	183.616	67.008	50.494	117.502	—	10.094	10.094	618	34.884	35.502	164.289	1.332.633	1.496.922
Anno 1971 (b)																																	
Toscana	169	56.514	56.683	—	4.631	4.631	—	2.449	2.449	—	1.901	1.901	—	10.718	10.718	—	10.645	10.645	104	9.619	9.723	62	4.056	4.118	—	2.328	2.328	—	2.110	2.110	335	104.971	105.306
Umbria	—	22.088	22.088	—	9.306	9.306	—	—	—	—	288	288	—	3.602	3.602	—	1.711	1.711	—	3.612	3.612	—	1.101	1.101	—	141	141	—	528	528	—	42.377	42.377
Marche	158	43.370	43.528	185	330	515	—	1.916	1.916	—	807	807	6	6.510	6.516	—	3.335	3.335	585	5.745	6.330	608	628	1.236	—	527	527	—	1.383	1.383	1.542	64.551	66.093
Lazio	3.173	32.471	35.644	—	30.799	30.799	—	541	541	—	2.981	2.981	111	18.655	18.766	—	9.570	9.570	1.085	16.437	17.522	2.130	2.339	4.469	—	8.401	8.401	—	3.936	3.936	6.499	126.130	132.629
ITALIA CENTRALE	3.500	154.443	157.943	185	45.066	45.251	—	4.906	4.906	—	5.977	5.977	117	39.485	39.602	—	25.261	25.261	1.774	35.413	37.187	2.800	8.124	10.924	—	11.397	11.397	—	7.957	7.957	8.376	338.029	346.405
Abruzzi	5.830	21.974	27.804	—	616	616	560	700	1.260	—	331	331	432	5.135	5.567	—	2.884	2.884	1.973	3.910	5.883	822	2.585	3.467	—	320	320	—	2.018	2.018	9.677	40.473	50.150
Molise	2.410	5.617	8.027	—	—	—	—	84	84	—	251	251	26	1.065	1.091	—	754	754	153	832	985	2.079	141	2.220	—	14	14	—	174	174	4.668	8.932	13.600
Campania	11.401	18.440	29.841	—	17.197	19.197	791	3.540	4.331	—	1.996	1.996	1.132	17384	18.516	—	15.728	15.728	4.148	7.880	12.028	3.515	2.051	5.566	—	778	778	191	1.145	1.336	21.178	86.139	107.317
Puglia	4.352	21.016	25.368	169	722	891	94	1.497	1.591	—	278	278	159	11.726	11.885	—	8.833	8.833	5.317	6.299	11.616	10.580	2.932	13.512	—	552	552	—	1.304	1.304	20.671	55.159	75.830
Basilicata	7.489	15.340	22.829	—	1.555	1.555	—	3	3	—	675	675	66	977	1.043	—	2.388	2.388	12.102	459	12.561	5.294	1.252	6.546	—	61	61	—	953	953	24.951	23.663	48.614
Calabria	4.676	48.570	53.246	86	9.769	9.855	1.051	1.721	2.772	—	1.323	1.323	159	5.616	5.775	—	3.557	3.557	6.786	3.515	10.301	18.489	82	18.571	—	3.771	3.771	993	657	1.650	32.240	78.581	110.821
Sicilia	8.841	138.637	147.478	—	2.576	2.576	5.421	1.294	6.715	—	978	978	795	12.972	13.767	—	9.636	9.636	4.334	6.057	10.391	14.695	8.518	23.213	—	2.226	2.226	—	1.924	1.924	34.086	184.818	218.904
Sardegna	2.508	12.768	15.276	109	640	749	1.272	1.887	3.159	—	219	219	—	8.938	8.938	—	5.295	5.295	4.580	2.352	6.932	5.307	1.772	7.079	—	543	543	4	816	820	13.780	35.230	49.010
ITALIA MERIDIONALE E INSULARE	47.507	282.362	329.869	364	33.075	33.439	9.189	10.726	19.915	—	6.051	6.051	2.769	63.813	66.582	—	49.075	49.075	39.393	31.304	70.697	60.841	19.333	80.174	—	8.265	8.265	1.188	8.991	10.179	161251	512.995	674.246
ITALIA NORD-OCCIDENTALE	—	89.736	89.736	—	23.566	23.566	—	2.067	2.067	—	8.320	8.320	—	47.260	47.260	—	31.038	31.038	—	30.432	30.432	—	6.686	6.686	—	8.246	8.246	—	8.533	8.533	—	255.884	255.884
ITALIA NORD-ORIENTALE	—	117.986	117.986	—	13.789	13.789	—	7.975	7.975	—	8.829	8.829	—	43.865	43.865	—	25.795	25.795	—	29.142	29.142	—	22.068	22.068	—	4.817	4.817	—	11.993	11.993	—	286.259	286.259
ITALIA	51.007	644.527	695.534	549	115.496	116.045	9.189	25.674	34.863	—	29.177	29.177	2.886	194.423	197.309	—	131.169	131.169	41.167	126.291	167.458	63.641	56.211	119.852	—	32.725	32.725	1.188	37.474	38.662	169.627	139.167	1.562.794

(a) Lavori eseguiti relativi a nuove costruzioni, ricostruzioni, miglioramenti strutturali (potenziamenti e ampliamenti), nonché a abitazioni costruite con la sovvenzione dello Stato e di altri enti pubblici. Non sono comprese, invece, le opere di trasformazione e miglioramento fondiario per conto di privati e le costruzioni in muratura degli impianti elettrici e dei Monopoli.

(b) Dati provvisori.

Fonte: ISTAT.



TABELLA 2. - Investimenti in opere pubbliche effettuati dal Ministero dei Lavori Pubblici:
ripartizione per esercizio finanziario e categoria di opere
(Milioni di lire)

ESERCIZI FINANZIARI	Mezzogiorno		Centro-Nord		ITALIA	
	Importo dei lavori eseguiti	Importo del contributo deliberato	Importo dei lavori eseguiti	Importo del contributo deliberato	Importo dei lavori eseguiti	Importo del contributo deliberato
<i>Viabilità ordinaria</i>						
1950-59	96.630	62.809	136.788	77.241	233.418	140.050
1959-60	15.159	10.005	49.178	29.241	64.337	39.246
1960-61	34.912	23.391	81.495	44.125	116.407	67.516
1961-62	14.311	10.297	35.712	26.852	50.023	37.149
1962-63	9.764	5.752	14.314	9.499	24.078	15.251
1963-64	25.655	15.759	42.445	24.463	68.100	40.222
1° luglio - 31 dicembre 1964	6.817	3.834	20.743	8.944	27.560	12.778
1965	27.917	12.563	64.840	29.178	92.757	41.741
1966	28.242	14.621	51.249	23.460	79.491	38.081
1967	27.686	16.616	44.912	22.456	72.598	39.072
1968	27.937	18.411	45.369	28.002	73.306	46.413
1969	25.837	16.794	47.563	30.898	73.400	47.692
1970	25.698	20.558	57.421	45.937	83.119	66.495
1971	27.946	22.357	48.963	39.170	76.909	61.527
TOTALE ...	394.511	253.767	740.992	439.466	1.135.503	693.233
<i>Opere idrauliche ed elettriche</i>						
1950-59	97.927	81.279	203.022	187.468	300.949	268.747
1959-60	11.675	9.573	24.100	22.624	35.775	32.197
1960-61	6.896	5.792	21.701	19.945	28.597	25.731
1961-62	3.158	2.674	11.008	10.437	14.166	13.113
1962-63	6.671	5.655	16.872	15.988	23.543	21.644
1963-64	8.754	7.134	21.164	17.780	29.918	24.917
1° luglio - 31 dicembre 1964	1.377	1.114	9.553	8.863	10.930	9.975
1965	7.889	7.100	15.239	13.715	23.128	20.811
1966	9.204	8.310	17.149	16.491	26.353	24.808
1967	7.348	6.981	32.096	28.886	39.444	35.867
1968	7.334	7.187	39.062	37.890	46.396	44.077
1969	9.444	9.255	34.992	34.292	44.436	43.549
1970	9.194	9.194	31.261	30.635	40.455	39.826
1971	6.436	6.436	20.229	20.200	26.665	26.636
TOTALE ...	193.307	167.684	497.448	465.214	690.755	632.898
<i>Edifici pubblici e di culto</i>						
1950-59	115.976	97.419	157.828	135.314	273.804	232.735
1959-60	13.012	10.883	14.478	12.382	27.490	23.261
1960-61	7.782	6.437	12.388	10.304	20.170	16.748
1961-62	9.600	9.226	14.227	13.542	23.827	22.765
1962-63	8.752	7.371	10.553	9.074	19.305	16.444
1963-64	10.240	7.976	21.014	10.008	31.254	17.984
1° luglio - 31 dicembre 1964	4.087	3.479	4.710	3.075	8.797	6.557
1965	10.107	7.580	13.129	9.847	23.236	17.424
1966	12.651	9.488	14.194	10.646	26.845	20.134
1967	10.318	7.223	14.516	10.161	24.834	17.389
1968	17.924	12.905	19.991	14.394	37.915	27.293
1969	7.308	5.262	17.182	12.371	24.490	17.633
1970	7.548	6.416	14.030	11.926	21.578	18.342
1971	8.969	8.203	13.074	11.958	22.043	20.161
TOTALE ...	244.274	199.868	341.314	275.002	585.588	474.870
<i>Edilizia scolastica</i>						
1950-59	168.107	14.458	189.535	15.888	357.642	30.346
1959-60	52.438	3.932	53.597	4.021	106.035	7.953
1960-61	17.443	1.308	27.286	2.628	44.729	3.936
1961-62	37.943	3.042	42.993	3.532	80.936	6.574
1962-63	30.223	2.242	35.120	2.189	65.343	4.431
1963-64	23.104	2.004	30.442	2.753	53.546	4.757
1° luglio - 31 dicembre 1964	6.085	871	18.087	1.369	24.172	2.240
1965	26.841	3.221	37.693	4.523	64.534	7.744
1966	29.518	3.645	33.118	4.100	62.636	7.745
1967	35.934	4.312	38.282	4.594	74.216	8.906
1968	25.438	3.266	25.309	3.220	50.747	6.486
1969	22.251	2.857	17.670	2.269	39.921	5.126
1970	28.854	22.795	30.349	23.975	59.203	46.770
1971	39.389	36.391	42.825	34.838	82.214	71.229
TOTALE ...	543.568	104.344	622.306	109.899	1.165.874	214.243

Segue: TABELLA 2. - Investimenti in opere pubbliche effettuati dal Ministero dei Lavori Pubblici:
ripartizione per esercizio finanziario e categoria di opere

(Milioni di lire)

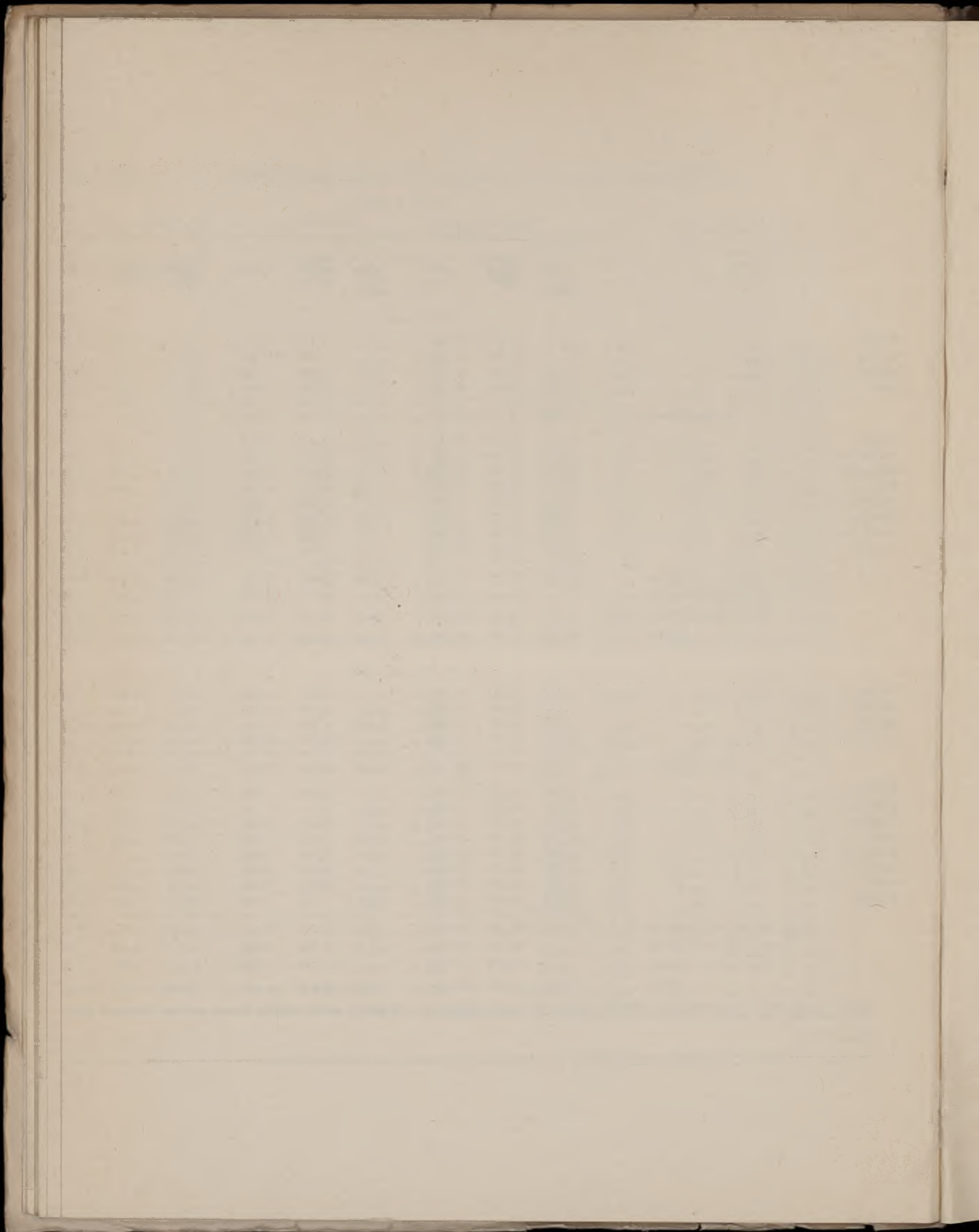
ESERCIZI FINANZIARI	Mezzogiorno		Centro-Nord		ITALIA	
	Importo dei lavori eseguiti	Importo del contributo deliberato	Importo dei lavori eseguiti	Importo del contributo deliberato	Importo dei lavori eseguiti	Importo del contributo deliberato
<i>Edilizia a uso di abitazione</i>						
1950-59	326.543	146.944	521.640	234.224	848.183	381.168
1959-60	29.462	11.784	21.416	11.111	50.878	22.895
1960-61	26.810	10.724	59.806	23.922	86.616	34.646
1961-62	20.959	13.420	20.597	6.329	41.556	19.749
1962-63	14.818	6.179	24.812	3.207	39.630	9.386
1963-64	12.580	4.670	14.834	3.292	27.414	7.962
1° luglio - 31 dicembre 1964	8.266	791	15.763	1.577	24.029	2.368
1965	41.119	4.523	48.012	5.281	89.131	9.804
1966	50.314	6.204	52.274	6.424	102.588	12.628
1967	48.244	5.789	49.462	5.935	97.706	11.724
1968	53.380	6.406	42.022	5.043	95.402	11.449
1969	36.553	4.386	40.388	4.847	76.941	9.233
1970	27.866	20.342	32.629	23.819	60.495	44.161
1971	27.665	20.621	32.393	24.146	60.058	44.767
TOTALE ...	724.579	262.783	976.048	359.157	1.700.627	621.940
<i>Opere igienico-sanitarie</i>						
1950-59	131.473	18.406	116.396	16.295	247.869	34.701
1959-60	18.213	2.368	24.215	3.147	42.428	5.515
1960-61	12.089	1.571	22.580	3.283	34.669	4.854
1961-62	19.141	2.573	14.243	4.647	33.384	7.220
1962-63	18.799	1.826	19.672	3.600	38.471	5.426
1963-64	23.098	1.867	29.665	3.729	52.763	5.596
1° luglio - 31 dicembre 1964	9.230	1.173	16.162	2.280	25.392	3.453
1965	34.205	4.447	41.277	5.366	75.482	9.813
1966	37.839	4.919	38.454	4.999	76.293	9.918
1967	47.033	7.055	34.341	5.151	81.374	12.206
1968	39.698	4.764	40.875	4.905	80.573	9.669
1969	39.173	4.701	36.305	4.356	75.478	9.057
1970	36.665	26.032	40.779	28.953	77.444	54.985
1971	28.837	20.826	40.408	29.183	69.245	50.009
TOTALE ...	495.493	102.528	515.372	119.894	1.010.865	222.422
<i>Nuove costruzioni ferroviarie</i>						
1950-59	10.410	10.410	17.707	17.707	28.117	28.117
1959-60	1.604	1.604	442	442	2.046	2.046
1960-61	1.285	1.285	1.795	1.795	3.080	3.080
1961-62	417	417	1.097	1.097	1.514	1.514
1962-63	5	5	33	33	38	38
1963-64	—	—	—	—	—	—
1° luglio - 31 dicembre 1964	—	—	—	—	—	—
1965	552	552	1.949	1.949	2.501	2.501
1966	1.293	1.293	2.771	2.771	4.064	4.064
1967	1.556	1.556	1.043	1.043	2.599	2.599
1968	1.800	1.800	477	477	2.277	2.277
1969	2.031	2.031	1.777	1.777	3.808	3.808
1970	2.182	2.182	3.694	3.694	5.876	5.876
1971	2.814	2.814	2.910	2.910	5.724	5.724
TOTALE ...	25.949	25.949	35.695	35.695	61.644	61.644

Segue: TABELLA 2. - Investimenti in opere pubbliche effettuati dal Ministero dei Lavori Pubblici:
ripartizione per esercizio finanziario e categoria di opere

(Milioni di lire)

ESERCIZI FINANZIARI	Mezzogiorno		Centro-Nord		ITALIA	
	Importo dei lavori eseguiti	Importo del contributo deliberato	Importo dei lavori eseguiti	Importo del contributo deliberato	Importo dei lavori eseguiti	Importo del contributo deliberato
<i>Opere marittime</i>						
1950-59.....	51.489	46.340	44.678	30.603	96.167	76.943
1959-60.....	12.566	11.209	18.540	12.120	31.106	23.329
1960-61.....	7.670	6.703	9.436	6.126	17.106	12.829
1961-62.....	2.774	2.774	3.299	3.012	6.073	5.786
1962-63.....	2.432	2.432	3.201	2.129	5.633	4.561
1963-64.....	3.146	2.778	4.030	2.561	7.176	5.339
1° luglio - 31 dicembre 1964	2.416	2.416	3.466	3.466	5.882	5.882
1965.....	3.260	2.934	3.591	3.232	6.851	6.166
1966.....	9.142	8.228	10.033	9.030	19.175	17.258
1967.....	10.055	9.552	15.030	14.278	25.085	23.830
1968.....	11.259	10.696	19.065	18.493	30.324	29.189
1969.....	10.743	10.206	8.240	7.828	18.983	18.034
1970.....	9.922	9.922	10.212	9.907	20.134	19.829
1971.....	10.223	10.223	13.174	13.174	23.397	23.397
TOTALE ...	147.097	136.413	165.995	135.959	313.092	272.372
<i>Opere varie</i>						
1950-59.....	73.715	72.240	56.008	43.213	129.723	115.453
1959-60.....	5.813	5.813	4.228	3.023	10.041	8.836
1960-61.....	2.726	2.726	2.547	2.020	5.273	4.746
1961-62.....	1.817	1.817	1.113	1.097	2.930	2.914
1962-63.....	1.970	1.970	649	648	2.619	2.618
1963-64.....	1.860	1.860	1.043	1.043	2.903	2.903
1° luglio - 31 dicembre 1964	595	595	605	605	1.200	1.200
1965.....	6.618	5.294	6.996	5.597	13.614	10.891
1966.....	2.971	2.377	3.991	3.193	6.962	5.570
1967.....	4.568	3.654	6.546	5.237	11.114	8.891
1968.....	3.447	3.275	2.808	2.668	6.255	5.943
1969.....	4.076	3.872	4.911	4.665	8.987	8.537
1970.....	5.233	4.710	5.197	4.677	10.430	9.387
1971.....	5.223	4.514	5.152	4.453	10.375	8.967
TOTALE ...	120.632	114.717	101.794	82.139	222.426	196.856
TOTALE						
1950-59.....	1.072.270	550.305	1.443.602	757.953	2.515.872	1.308.258
1959-60.....	159.942	67.171	210.194	98.111	370.136	165.282
1960-61.....	117.613	59.937	239.034	114.148	356.647	174.085
1961-62.....	110.120	46.240	144.289	70.545	254.409	116.785
1962-63.....	93.434	33.432	125.226	46.367	218.660	79.799
1963-64.....	108.437	44.048	164.637	65.629	273.074	109.677
1° luglio - 31 dicembre 1964	38.873	14.273	89.089	30.179	127.962	44.452
1965.....	158.508	48.214	232.726	78.688	391.234	126.902
1966.....	181.174	59.085	223.233	81.114	404.407	140.199
1967.....	192.742	62.738	236.228	97.741	428.970	160.479
1968.....	188.217	68.710	234.978	115.092	423.195	183.802
1969.....	157.416	59.364	209.028	103.303	366.444	162.667
1970.....	153.162	122.151	225.572	183.523	378.734	305.674
1971.....	157.502	132.385	219.128	180.032	376.630	312.417
TOTALE ...	2.889.410	1.368.053	3.996.964	2.022.425	6.886.374	3.390.478

Fonte: Ministero dei Lavori Pubblici.

TABELLA 3. - Mezzogiorno. Principali opere pubbliche realizzate

CATEGORIE DI OPERE	Lazio meridionale		Abruzzi e Molise		Campania		Puglia		
	Nuove costruzioni e ricostruzioni	Miglioramenti strutturali	Nuove costruzioni e ricostruzioni	Miglioramenti strutturali	Nuove costruzioni e ricostruzioni	Miglioramenti strutturali	Nuove costruzioni e ricostruzioni	Miglioramenti strutturali	
									<i>Opere</i>
Strade provinciali e comunali.... km.	—	19	117	157	106	198	35	136	
Strade interne km.	—	15	23	36	6	23	8	50	
Ponti fino a 10 m.	{ n.	—	—	—	—	—	1	—	
	{ m.	—	—	—	—	—	10	—	
Ponti oltre 10 m.	{ n.	—	1	—	—	—	—	—	
	{ m.	—	32	—	—	—	—	—	
Gallerie	{ n.	—	—	—	—	—	—	—	
	{ m.	—	—	—	—	—	—	—	
									<i>Opere</i>
Linee a doppio binario km.	—	—	—	—	—	—	—	—	
Linee a binario semplice km.	—	—	—	—	—	—	—	—	
Ponti	{ n.	—	—	—	—	—	—	—	
	{ m.	—	—	—	—	—	—	—	
Gallerie	{ n.	—	—	—	—	—	—	—	
	{ m.	—	—	—	—	—	—	—	
									<i>Opere</i>
Edifici pubblici	{ n.	1	2	—	23	—	2	—	
	{ mc.	1.000	3.118	4.435	8.450	29.600	5.285	2.700	5.600
Edifici scolastici	{ scuole	14	—	76	—	162	—	62	—
	{ aule	95	36	544	29	970	275	501	69
Edifici di culto	{ n.	—	9	—	23	—	11	—	
	{ mc.	—	25.550	13.670	36.070	46.637	10.338	50.548	6.000
Abitazioni { nuove.....	vani	345	—	594	37	8.059	—	5.919	5
ricostruite per danni									
bellici	vani	632	558	697	5	2.245	—	—	—
									<i>Opere</i>
Opere foranee e moli di difesa .. m.	90	13	—	—	160	180	—	—	
Banchine e pontili m.	216	118	—	40	—	200	—	—	
Bacini di carenaggio mc.	—	—	—	—	—	—	—	—	
Opere di difesa di spiagge e abitati mc.	70	—	729	154	310	150	40	—	
									<i>Opere</i>
Sistemazioni idrauliche (arginature, difese, ecc.) m.	140	1.100	6.626	14.562	3.320	13.325	—	800	
									<i>Opere igienico-</i>
Acquedotti (condotte adduttrici) .. km.	3,900	—	1,200	—	12,000	—	13,00	—	
Fognature (collettori) km.	15,600	—	154,258	26.000	259,032	1,000	75,889	—	
Ospedali	{ n.....	1	2	—	4	—	8	—	
	{ posti-letto..	10	422	—	318	—	620	—	
Cimiteri	mq.	—	6.008	7.220	62.089	—	—	—	
Mercati (superficie coperta) mq.	—	—	—	—	575	—	1.462	—	
Mattatoi (superficie coperta) mq.	—	—	956	—	2.225	—	4.398	—	

Fonte: Ministero dei Lavori Pubblici.

izzate dal Ministero dei Lavori Pubblici nell'anno 1971

	Basilicata		Calabria		Sicilia		Sardegna		Mezzogiorno	
	Nuove costruzioni e ricostruzioni	Miglioramenti strutturali	Nuove costruzioni e ricostruzioni	Miglioramenti strutturali	Nuove costruzioni e ricostruzioni	Miglioramenti strutturali	Nuove costruzioni e ricostruzioni	Miglioramenti strutturali	Nuove costruzioni e ricostruzioni	Miglioramenti strutturali
Opere stradali										
136	3	10	14	3	23	37	11	108	310	668
50	—	—	—	—	5	16	—	12	42	142
—	—	—	—	—	—	—	—	—	1	—
—	—	—	—	—	—	—	—	—	10	—
—	—	—	—	—	—	—	—	—	1	—
—	—	—	—	—	—	—	—	—	32	—
—	—	—	—	—	—	—	—	—	—	—
—	—	—	—	—	—	—	—	—	—	—
Opere ferroviarie										
—	—	—	—	—	—	—	—	—	—	—
—	—	—	—	—	—	—	—	—	—	—
—	—	—	—	—	—	—	—	—	—	—
—	—	—	—	—	—	—	—	—	—	—
—	—	—	—	—	—	—	—	—	—	—
—	—	—	—	—	—	—	—	—	—	—
Opere edilizie										
—	—	—	—	—	6	—	2	—	36	—
5.600	—	—	—	3.200	30.360	18.285	8.575	—	76.670	43.938
—	4	—	66	—	56	—	18	—	458	—
69	38	—	469	47	345	130	207	—	3.169	586
—	—	—	—	—	5	—	4	—	52	—
6.000	—	1.400	—	—	30.585	4.889	8.980	—	150.420	84.299
5	518	—	1.318	—	6.364	—	2.260	—	25.377	42
—	—	—	—	—	—	—	—	—	3.574	563
Opere marittime										
—	—	—	897	—	465	50	—	—	1.612	243
—	—	—	—	—	440	—	180	—	836	358
—	—	—	—	—	—	—	—	—	—	—
—	—	—	687	—	200	—	—	—	2.036	304
Opere idrauliche										
800	1.200	2.640	4.330	3.830	253	7.298	100	150	15.969	43.515
Opere sanitarie										
—	—	—	12.808	—	5.000	—	0.939	—	37.647	—
—	3.200	—	31.460	2.700	75.511	13.052	73.401	—	688.351	42.752
—	—	—	5	—	7	—	—	—	27	—
—	—	—	95	—	427	11	—	—	1.892	11
—	—	—	2.230	—	1.020	—	700	—	72.047	7.220
—	—	—	—	—	—	—	—	—	2.037	—
—	—	—	207	—	—	—	—	—	7.786	—

TABELLA 4. - Mezzogiorno. Principali opere pubbliche realizzate dal

CATEGORIE DI OPERE	Lazio meridionale		Abruzzi e Molise		Campania		Puglia		
	Nuove costruzioni e ricostruzioni	Miglioramenti strutturali	Nuove costruzioni e ricostruzioni	Miglioramenti strutturali	Nuove costruzioni e ricostruzioni	Miglioramenti strutturali	Nuove costruzioni e ricostruzioni	Miglioramenti strutturali	
									<i>Opere</i>
Strade provinciali e comunali..... km.	455	19	1.882	1.048	1.157	904	751	1.795	
Strade interne..... km.	45	5	240	140	80	358	87	626	
Ponti fino a 10 m.....	{ n. ... 33	—	227	—	342	—	183	—	
	{ m... 161	—	1.219	502	1.065	—	821	—	
Ponti oltre 10 m.....	{ n. ... 33	—	64	—	135	—	33	—	
	{ m... 2.591	—	3.873	221	6.561	47	1.874	—	
Gallerie.....	{ n. ... 4	—	—	—	—	—	2	—	
	{ m... 443	—	—	—	—	—	16	—	
									<i>Opere</i>
Linee a doppio binario..... km.	—	—	0,500	—	—	—	—	—	
Linee a binario semplice..... km.	—	—	0,500	—	0,612	0,270	—	—	
Ponti.....	{ n. ... —	—	—	—	—	—	—	—	
	{ m... —	—	—	—	—	—	—	—	
Gallerie.....	{ n. ... —	—	—	—	—	—	—	—	
	{ m... —	—	—	—	—	—	—	—	
									<i>Opere</i>
Edifici pubblici.....	{ n. ... 56	—	145	—	205	—	108	—	
	{ mc. 263.838	170.302	504.573	70.272	849.205	705.580	709.567	59.129	
Edifici scolastici.....	{ scuole 341	—	1.655	—	1.984	—	1.135	—	
	{ aule. 2.521	74	8.251	1.335	15.031	1.304	9.668	469	
Edifici di culto.....	{ n. ... 80	—	234	—	201	—	194	—	
	{ mc. 291.894	154.140	605.055	460.110	570.483	639.689	1.022.872	197.944	
Abitazioni { nuove..... vani	19.781	—	63.487	58	153.432	407	131.507	249	
ricostruite per danni									
bellici..... vani	10.832	558	24.430	275	24.914	—	2.101	—	
									<i>Opere</i>
Opere foranee e moli di difesa.... m.	358	13	—	22	160	180	—	—	
Banchine e pontili..... m.	364	118	—	153	—	200	—	118	
Bacini di carenaggio..... mc.	—	—	—	—	—	—	—	—	
Opere di difesa di spiagge e abitati mc.	70	—	1.297	220	310	150	143	—	
									<i>Opere</i>
Sistemazioni idrauliche (arginature, difese, ecc.)..... m.	4.604	13.770	364.969	82.322	282.225	339.554	38.698	30.225	
									<i>Opere igienico</i>
Acquedotti (condotte adduttrici) .. km.	105,160	15,305	295,414	59,890	131,243	29,355	236,366	4,470	
Fognature (collettori)..... km.	113,056	19,020	886,366	160,449	1.276,343	62,299	751,486	6,425	
Ospedali.....	{ n. 8	—	38	—	37	—	109	—	
	{ posti-letto 726	—	5.156	108	3.109	1.495	8.911	295	
Cimiteri..... mq.	29.817	11.797	197.656	124.224	292.859	150.681	119.742	158.912	
Mercati (superficie coperta)..... mq.	1.110	—	54.542	600	20.773	2.400	35.543	—	
Mattatoi (superficie coperta)..... mq.	2.041	—	22.339	450	14.261	10.767	35.689	700	

Fonte: Ministero dei Lavori Pubblici.

Ministero dei Lavori Pubblici dal 1° gennaio 1950 al 31 dicembre 1971

	Basilicata		Calabria		Sicilia		Sardegna		MEZZOGIORNO	
	Nuove costruzioni e ricostruzioni	Miglioramenti strutturali	Nuove costruzioni e ricostruzioni	Miglioramenti strutturali	Nuove costruzioni e ricostruzioni	Miglioramenti strutturali	Nuove costruzioni e ricostruzioni	Miglioramenti strutturali	Nuove costruzioni e ricostruzioni	Miglioramenti strutturali
<i>stradali</i>										
95	234	361	1.292	543	1.055	950	905	823	7.728	6.443
26	13	—	74	37	41	134	2	61	582	1.361
—	79	—	169	—	43	—	35	—	1.111	—
—	519	—	995	128	269	21	229	—	5.278	651
—	26	—	74	—	41	—	16	—	422	—
—	776	—	4.742	427	1.599	671	671	—	22.687	1.366
—	—	—	—	—	1	—	—	—	7	—
—	—	—	—	—	80	—	—	—	539	—
<i>ferroviarie</i>										
—	—	—	—	—	—	—	—	—	0,500	—
—	—	—	—	—	6.848	—	—	—	7,960	0,270
—	—	—	—	—	8	—	—	—	8	—
—	—	—	—	—	824	—	—	—	824	—
—	—	—	—	—	11	—	—	—	11	—
—	—	—	—	—	7.332	—	—	—	7.332	—
<i>edilizie</i>										
—	51	—	74	—	113	—	103	—	855	—
29	200.581	—	254.664	142.894	983.112	129.328	749.976	10.683	4.515.516	1.288.188
—	527	—	844	—	676	—	490	—	7.652	—
69	2.864	—	5.405	216	5.530	680	3.833	11	52.903	4.089
—	72	—	92	—	126	—	40	—	1.039	—
44	181.643	1.400	238.372	228.400	440.829	79.075	184.866	996	3.536.014	1.761.754
49	43.484	52	69.895	—	149.967	886	43.388	—	674.941	1.652
—	131	—	3.156	—	4.392	—	1.140	—	71.096	833
<i>marittime</i>										
—	—	—	967	—	465	50	—	—	1.950	265
18	—	—	—	—	440	—	180	—	984	589
—	—	—	—	—	—	—	—	—	—	—
—	—	—	1.758	—	200	—	—	—	3.778	370
<i>idrauliche</i>										
25	175.346	33.810	327.474	216.169	131.896	59.401	58.531	49.016	1.383.743	824.267
<i>-sanitarie</i>										
70	310.409	11.380	260.578	372.416	390.742	35.270	408.580	13.808	2.138.492	541.894
25	398.869	13.740	380.222	67.623	923.275	59.730	482.196	8.991	5.211.813	398.277
—	7	—	12	—	42	—	5	—	258	—
35	675	—	462	73	4.501	1.065	450	—	23.990	3.036
12	45.899	1.260	180.940	13.019	137.482	68.749	29.057	35.613	1.033.452	564.255
—	16.821	—	11.952	1.240	10.102	250	160	—	151.003	4.490
30	12.142	—	15.033	—	14.955	—	1.122	—	117.582	11.917

TABELLA 5. — Investimenti della Cassa in opere di miglioramento fondiario collaudate

REGIONI	Fabbricati rurali		Attrezzature e impianti di trasforma- zione	Viabilità	Provviste di acqua potabile	Applica- zioni elettro- agricole	Sistemazioni idrauliche dei terreni, dissodamenti e spietramenti
	Totale	Di cui abitazioni					
<i>Opere col</i>							
Toscana.....	2.962	2.447	223	252	295	48	418
Marche.....	9.105	5.254	1.194	548	828	25	49
Lazio.....	22.116	10.500	4.921	1.989	1.118	288	1.155
Abruzzi.....	63.411	31.974	4.929	5.046	5.755	288	520
Molise.....	9.380	4.421	2.887	1.844	1.170	196	322
Campania.....	63.105	40.632	4.574	6.788	2.906	691	4.164
Puglia.....	22.658	10.790	21.267	4.477	3.194	1.077	2.591
Basilicata.....	51.311	25.370	1.886	2.884	5.776	111	3.638
Calabria (c).....	20.457	11.783	5.354	2.020	488	182	2.376
Sicilia.....	20.188	11.301	12.299	2.717	1.981	445	6.126
Sardegna.....	19.668	9.374	5.389	1.248	1.386	422	4.664
Più Regioni.....	—	—	—	—	—	—	—
TOTALE...	304.361	163.846	64.923	29.813	24.897	3.773	26.023
<i>Contributi</i>							
Toscana.....	1.188	981	76	119	131	19	159
Marche.....	3.732	2.140	485	335	506	12	20
Lazio.....	8.336	3.911	2.791	1.007	481	114	450
Abruzzi.....	25.013	12.409	2.150	3.255	3.766	166	203
Molise.....	3.956	1.825	952	1.245	826	90	134
Campania.....	29.426	20.039	2.114	4.197	1.367	314	1.743
Puglia.....	8.806	4.165	9.377	2.288	1.231	466	1.034
Basilicata.....	22.143	10.945	735	1.825	2.551	51	1.709
Calabria (c).....	10.647	6.191	2.250	1.046	243	83	1.158
Sicilia.....	7.640	4.279	5.608	1.104	768	163	2.280
Sardegna.....	8.436	4.066	2.198	564	647	201	1.994
Più Regioni.....	—	—	—	—	—	—	—
TOTALE...	129.323	70.951	28.736	16.985	12.517	1.679	10.884

(a) Compresi i magazzini granari e la ricostruzione dei fabbricati rurali terremotati.

(b) I dati si riferiscono ai collaudi ratificati dalla Cassa per tutte le opere effettivamente eseguite e riconosciute al collaudo.

(c) Esclusi gli importi che fanno carico alla legge del 26 novembre 1955, n. 1177.

(d) I dati si riferiscono ai sussidi liquidati, a fronte delle opere ammesse a contributo, al netto di oneri ispettoriali, parcelle ai collaudatori, anticipazioni consulenze e varie.

Fonte: Cassa per il Mezzogiorno.

e contribuiti liquidati al 31 dicembre 1971 ^(a): ripartizione per categoria e regione

di lire)

Piantagioni arboree	Irrigazioni	Miglioramenti di pascoli montani	Sistemazioni forestali	Serre	Acquisti		Nuclei di assistenza tecnica	Opere non indicate e spese generali	TOTALE
					Bestiame	Mezzi tecnici aziendali			
67	133	—	—	2	—	7	—	190	4.597
224	804	8	—	81	—	318	70	525	13.779
878	4.576	24	51	1.916	251	129	731	1.662	41.805
1.375	5.857	52	36	742	17	676	996	4.079	93.779
61	1.075	32	1	5	45	27	693	671	18.409
931	6.908	38	61	207	93	266	1.329	4.383	96.444
2.052	13.130	40	26	992	181	285	1.759	2.145	75.874
504	3.106	143	200	142	107	202	967	3.250	74.227
1.125	3.965	32	212	1.121	65	270	1.920	2.033	41.620
1.960	10.076	61	20	182	263	204	2.126	2.273	60.921
1.246	7.118	2.556	14	5.068	87	123	3.656	1.872	54.517
—	—	—	—	—	—	—	758	—	758
10.423	56.748	2.986	621	10.458	1.109	2.507	15.005	23.083	576.730

liquidati ^(b)liquidati ^(d)

24	53	—	—	1	—	2	—	73	1.845
100	350	3	—	27	—	88	70	245	5.973
362	1.737	13	31	604	85	30	731	644	17.416
592	2.848	24	26	197	6	174	996	1.771	41.187
24	593	16	—	3	16	7	693	325	8.880
374	2.596	19	36	54	31	75	1.329	2.057	45.732
790	5.579	19	20	421	64	67	1.759	875	32.796
222	1.569	71	116	42	37	45	967	1.476	33.559
483	1.763	17	134	544	21	94	1.920	844	21.247
748	3.798	29	14	62	90	97	2.126	870	25.397
555	2.990	1.214	10	1.644	31	30	3.656	783	24.953
—	—	—	—	—	—	—	758	—	758
4.274	23.876	1.425	387	3.599	381	709	15.005	9.963	259.743

TABELLA 6. - Mezzogiorno. Interventi del Ministero dell'Agricoltura e delle Foreste in opere
(Milioni)

	1° luglio 1950- 30 giugno 1961		1° luglio 1961- 30 giugno 1964		1° luglio-31 dicembre 1964		1965		1966	
	Impegni assunti	Importo dei contributi deliberati	Impegni assunti	Importo dei contributi deliberati	Impegni assunti	Importo dei contributi deliberati	Impegni assunti	Importo dei contributi deliberati	Impegni assunti	Importo dei contributi deliberati
<i>Opere a cura degli</i>										
Abruzzi (Ente Fucino) .	11.060	11.060	1.323	1.323	161	161	406	406	480	480
Campania (O.N.C.)	9.994	9.994	1.492	1.492	192	192	50	50	106	106
Molise, Puglia, Basilicata (Ente di riforma) . . .	103.285	103.285	6.964	6.964	1.045	1.045	2.580	2.580	1.363	1.363
Calabria(Sila e Caulonia)	40.682	40.682	4.857	4.857	563	563	1.093	1.093	524	524
Sicilia (E.S.A.)	25.675	25.675	2.742	2.742	292	292	514	514	320	320
Sardegna (E.T.F.A.S. e Flumendosa)	32.969	32.969	9.808	9.808	723	723	341	341	573	573
TOTALE . . .	223.665	223.665	27.186	27.186	2.976	2.976	4.984	4.984	3.366	3.366
<i>Opere di</i>										
Lazio meridionale	4.178	3.775	1.540	1.391	198	202	635	585	1.098	1.014
Abruzzi e Molise	4.403	3.999	3.130	2.911	532	494	2.262	2.168	2.979	3.006
Campania	8.156	7.383	2.967	2.846	276	263	4.012	3.903	2.276	2.170
Puglia	9.184	8.747	2.222	2.122	721	475	1.973	1.846	3.067	2.944
Basilicata	11.055	10.347	1.524	1.489	595	558	1.723	1.673	1.628	1.573
Calabria	3.610	3.404	1.949	1.844	486	464	2.322	2.193	2.511	2.366
Sicilia	10.275	9.457	2.475	2.374	128	128	1.840	1.840	150	150
Sardegna	4.632	4.333	2.105	2.050	—	—	1.300	1.300	—	—
TOTALE . . .	55.493	51.445	17.912	17.027	2.936	2.584	16.067	15.508	13.709	13.223
<i>Opere di</i>										
Lazio meridionale (b) . .	2.927	2.680	1.061	1.010	147	140	200	187	360	340
Abruzzi e Molise	6.950	6.603	4.100	3.264	425	405	1.268	1.195	612	595
Campania	1.368	1.299	2.706	2.577	257	245	932	916	546	528
Puglia	1.047	994	1.144	1.030	140	133	318	300	138	132
Basilicata	7.244	6.882	1.912	1.821	245	233	760	730	273	262
Calabria	2.811	2.671	1.360	1.295	378	360	717	690	203	200
Sicilia	1.116	1.082	1.543	1.470	200	190	425	390	293	280
Sardegna	15.432	14.975	2.384	2.290	220	210	507	470	293	280
TOTALE . . .	38.895	37.186	16.210	14.757	2.012	1.916	5.127	4.878	2.718	2.617
<i>Opere a cura dell'Azienda di</i>										
Lazio meridionale	497,0	164,5	228,0	27,5	20,0	9,0	38,0	21,0	99,0	79,0
Abruzzi e Molise	480,5	185,5	175,0	56,0	4,0	3,0	65,0	62,0	39,0	39,0
Campania	515,5	60,0	77,0	4,5	2,0	1,0	10,0	1,0	9,0	—
Puglia	1.459,0	1.135,0	447,0	255,5	9,5	4,5	37,0	22,0	59,0	33,0
Basilicata	316,0	136,5	144,0	69,5	15,0	5,0	74,0	56,0	57,0	22,0
Calabria	2.476,0	1.144,0	1.142,0	492,0	40,5	25,0	191,0	144,0	93,0	59,0
TOTALE . . .	5.744,0	2.825,5	2.213,0	905,0	91,0	47,5	415,0	306,0	356,0	232,0

(a) Gli Enti non eseguono più opere con fondi propri.

(b) Compresa la provincia di Rieti.

Fonte: Ministero dell'Agricoltura e delle Foreste.

pubbliche dal 1° luglio 1950 al 31 dicembre 1971: ripartizione per regione e esercizio finanziario
di lire)

	1967		1968		1969		1970		1971		TOTALE	
	Impegni assunti	Importo dei contributi deliberati	Impegni assunti	Importo dei contributi deliberati	Impegni assunti	Importo dei contributi deliberati	Impegni assunti	Importo dei contributi deliberati	Impegni assunti	Importo dei contributi deliberati	Impegni assunti	Importo dei contributi deliberati
<i>Enti di sviluppo^(a)</i>												
	485	485	428	428	22	22	—	—	—	—	14.365	14.365
	128	128	105	105	522	522	—	—	—	—	12.589	12.589
	1.780	1.780	1.636	1.636	644	644	—	—	—	—	119.297	119.297
	1.242	1.242	1.022	1.022	3.309	3.309	—	—	—	—	53.292	53.292
	857	857	783	783	3.001	3.001	—	—	—	—	34.184	34.184
	717	717	669	669	890	890	—	—	—	—	46.690	46.690
	5.209	5.209	4.643	4.643	8.388	8.388	—	—	—	—	280.417	280.417
<i>bonifica</i>												
	1.101	1.026	1.372	1.306	1.952	1.907	647	624	1.074	1.035	13.795	12.865
	1.858	1.763	1.685	1.639	3.085	2.988	1.313	1.295	3.135	3.114	24.382	23.377
	2.507	2.433	3.110	3.063	2.572	2.506	1.283	1.271	1.505	1.490	28.664	27.328
	1.150	1.121	2.092	2.019	5.792	5.698	1.078	1.062	2.463	2.450	29.742	28.484
	2.603	2.572	7.471	7.420	4.851	4.818	988	988	1.332	1.320	33.770	32.758
	1.149	1.105	3.315	3.215	3.124	3.071	1.736	1.719	829	824	21.031	20.205
	4.265	4.265	6.530	6.530	2.315	2.315	2.315	2.315	2.850	2.850	33.143	32.224
	2.000	2.000	1.950	1.950	950	950	950	950	1.250	1.250	15.137	14.783
	16.633	16.285	27.525	27.142	24.641	24.253	10.310	10.224	14.438	14.333	199.664	192.024
<i>bonifica montana</i>												
	956	943	2.972	2.972	250	250	15	15	1.719	1.719	10.607	10.256
	1.924	1.920	6.908	6.908	1.270	1.270	70	70	7.073	7.073	30.600	29.303
	1.846	1.845	4.735	4.735	1.250	1.250	150	150	2.015	2.015	15.805	15.560
	677	676	2.943	2.943	748	748	40	40	1.502	1.502	8.697	8.498
	1.054	1.050	4.190	4.190	610	610	—	—	2.442	2.442	18.730	18.220
	841	840	4.105	4.105	345	345	30	30	2.320	2.320	13.110	12.856
	2.140	2.140	7.768	7.768	1.045	1.045	65	65	1.760	1.760	16.355	16.190
	1.000	1.000	3.740	3.740	475	475	25	25	1.820	1.820	25.896	25.285
	10.438	10.414	37.361	37.361	5.993	5.993	395	395	20.651	20.651	139.800	136.168
<i>Stato per le Foreste Demaniali</i>												
	90,7	48,8	249,0	208,0	123,0	123,0	319,0	319,0	211,0	211,0	1.874,7	1.210,8
	61,5	56,0	101,0	90,0	100,0	100,0	166,0	166,0	491,0	491,0	1.683,0	1.248,5
	24,4	—	58,0	25,0	75,0	75,0	25,0	25,0	82,0	82,0	877,9	273,5
	167,1	79,6	182,0	88,0	155,0	155,0	329,0	329,0	72,0	72,0	2.916,6	2.173,6
	102,9	75,7	515,0	451,0	429,0	429,0	250,0	250,0	307,0	307,0	2.209,9	1.801,7
	485,1	257,5	547,0	292,0	232,0	232,0	134,0	134,0	716,0	716,0	6.056,6	3.495,5
	931,7	517,6	1.652,0	1.154,0	1.114,0	1.114,0	1.223,0	1.223,0	1.879,0	1.879,0	15.618,7	10.203,6

TABELLA 7. - Mezzogiorno. Interventi del Ministero dell'Agricoltura e delle Foreste in opere di miglio
(Milioni)

REGIONI	1° luglio 1950 - 30 giugno 1961		1° luglio 1961 - 30 giugno 1964		1° luglio-31 dicembre 1964		1965		1966	
	Impegni assunti	Importo dei contributi deliberati	Impegni assunti	Importo dei contributi deliberati	Impegni assunti	Importo dei contributi deliberati	Impegni assunti	Importo dei contributi deliberati	Impegni assunti	Importo dei contributi deliberati
	<i>Investimenti sostenuti da</i>									
Lazio meridionale (a) . .	7.952	2.605	5.381	2.575	1.038	418	2.425	1.095	1.663	700
Abruzzi e Molise	16.127	5.668	12.870	6.724	2.274	1.262	5.424	2.780	4.123	2.021
Campania	15.109	5.438	13.717	7.101	1.840	956	5.652	2.866	4.777	1.996
Puglia	13.606	5.082	12.341	5.953	2.220	1.094	7.146	3.440	4.786	1.792
Basilicata	6.531	2.525	5.459	3.070	538	274	2.086	1.032	2.180	1.072
Calabria	20.227	12.217	3.579	2.129	1.131	591	3.235	1.303	2.500	1.264
Sicilia	5.917	2.661	—	—	—	—	—	—	—	—
Sardegna	9.842	4.805	—	—	4	3	—	—	—	—
TOTALE . . .	95.311	41.001	53.347	27.552	9.045	4.598	25.968	12.516	20.029	8.845
	<i>Investimenti sostenuti da mutui,</i>									
Lazio meridionale (a) . . .	8.511	7.137	3.144	2.950	267	260	584	569	660	188
Abruzzi e Molise	2.866	2.516	2.460	2.420	170	166	592	577	509	22
Campania	3.631	3.159	2.378	2.357	482	470	689	672	280	21
Puglia	3.613	3.002	1.544	1.501	361	352	626	610	1.430	114
Basilicata	75	58	261	256	153	149	197	192	61	3
Calabria	1.741	1.600	831	829	5	5	32	31	111	4
Sicilia	5.991	5.612	164	108	8	8	8	8	—	—
Sardegna	2.460	2.341	85	61	17	16	15	15	—	—
TOTALE . . .	28.888	25.425	(b) 10.867	10.482	(b) 1.463	1.426	2.743	(b) 2.674	3.051	352
	<i>Opere di miglioramento fondiario in montagna:</i>									
Lazio meridionale (a) . . .	4.931	2.166	1.664	916	280	133	633	330	421	235
Abruzzi e Molise	5.024	2.372	3.960	2.372	563	387	1.608	1.063	1.879	265
Campania	6.145	3.064	5.826	3.567	759	564	1.772	1.172	1.182	804
Puglia	1.044	461	1.646	909	394	200	1.233	770	805	476
Basilicata	3.309	1.547	2.088	1.189	63	50	794	517	718	497
Calabria	3.814	1.771	1.418	731	587	366	1.173	657	1.083	670
TOTALE . . .	24.267	11.381	16.602	9.684	2.646	1.700	7.213	4.509	6.088	2.947

(a) Dati calcolati.

(b) Non sono stati considerati gli investimenti provocati nelle Regioni a Statuto speciale a eccezione di quelli determinati dal fondo di rotazione di cui alla

Fonte: Ministero dell'Agricoltura e delle Foreste.

amento fondiario dal 1° luglio 1950 al 31 dicembre 1971: ripartizione per regione e esercizio finanziario
(in milioni di lire)

	1967		1968		1969		1970		1971		TOTALE	
	Impegni assunti	Importo dei contributi deliberati	Impegni assunti	Importo dei contributi deliberati	Impegni assunti	Importo dei contributi deliberati	Impegni assunti	Importo dei contributi deliberati	Impegni assunti	Importo dei contributi deliberati	Impegni assunti	Importo dei contributi deliberati
<i>contributi in conto capitale</i>												
700	1.137	538	3.261	1.737	3.556	1.812	4.699	2.345	4.899	2.367	36.011	16.192
.021	3.077	1.449	7.351	3.928	8.538	4.289	9.285	4.763	16.785	8.476	85.854	41.310
.996	2.657	1.252	5.547	3.248	7.858	4.178	6.988	3.968	5.657	2.598	69.802	33.601
.792	3.340	1.586	8.884	4.789	12.724	6.588	24.705	12.476	32.967	16.351	122.719	59.151
.072	1.158	573	2.839	1.796	4.338	2.569	4.071	2.343	26.018	13.054	55.218	28.358
.264	968	585	3.338	2.571	5.518	3.324	11.029	6.040	3.524	2.058	55.049	32.082
—	—	—	—	—	—	—	—	—	—	—	5.917	2.661
—	—	—	—	—	—	—	—	—	—	—	9.846	4.808
845	12.337	5.983	31.220	18.069	42.532	22.760	60.777	31.935	89.850	44.904	440.416	218.163
<i>fondi di rotazione, ecc.</i>												
188	803	108	1.254	57	1.147	55	1.652	92	1.854	122	19.876	11.538
22	391	36	862	38	620	30	1.949	111	1.568	105	11.987	6.021
21	1.331	211	702	32	632	31	1.264	71	1.187	81	12.576	7.105
114	1.066	62	1.940	93	1.541	77	2.027	109	2.993	201	17.141	6.121
3	184	8	433	19	149	7	172	9	555	38	2.240	739
4	555	47	452	20	84	4	90	5	364	24	4.265	2.569
—	—	—	—	—	—	—	—	—	—	—	6.171	5.736
—	—	—	—	—	—	—	—	—	—	—	2.577	2.433
352	4.330	472	5.643	259	4.173	204	7.154	397	8.521	571	76.833	42.262
<i>mutui e contributi in conto capitale</i>												
235	464	259	570	385	703	467	383	210	403	209	10.452	5.310
265	1.025	804	1.638	1.088	1.444	1.019	1.794	1.033	975	571	19.910	11.974
804	624	457	1.816	1.207	1.224	832	902	483	656	319	20.906	12.469
476	208	122	821	481	893	493	643	368	525	273	8.212	4.553
497	581	392	1.055	640	1.143	695	612	361	478	242	10.841	6.130
670	965	591	906	639	860	629	586	396	231	120	11.623	6.570
947	3.867	2.625	6.806	4.440	6.267	4.135	4.920	2.851	3.268	1.734	81.944	47.006

legge 24 luglio 1952, n. 949.

TABELLA 8. - Iniziative industriali con parere di conformità positivo

SETTORI	Toscana		Marche		Lazio		Abruzzi		Molise		VALORI ANNO Nuovi
	Nu- mero	Im- porto	Numero	Importo	Numero	Importo	Numero	Importo	Numero	Importo	
Estrattive	—	—	—	—	—	—	—	—	—	—	—
Alimen. e di trasfor. dei prod. del suolo	—	—	5	764	17	7.398	8	780	4	333	—
Impianti frigoriferi	—	—	—	—	2	227	—	—	—	—	—
Tessili e abbigliamento	—	—	1	58	7	1.092	1	59	—	—	—
Pelli e cuoio	—	—	1	2.035	—	—	2	197	—	—	—
Legno	—	—	2	129	10	1.586	6	867	—	—	—
Metallurgiche	—	—	—	—	—	—	—	—	—	—	—
Meccaniche	—	—	3	323	13	4.708	6	784	—	—	—
Materiali da costruz., vetro e ceramica	—	—	2	679	8	1.131	8	562	1	100	—
Chimiche	—	—	—	—	8	6.891	2	1.590	—	—	—
Gomma	—	—	—	—	3	402	—	—	—	—	—
Carta, cartotecnica e grafiche	—	—	—	—	4	1.179	—	—	—	—	—
Foto-fono-cinemat. e manifatt. varie. .	—	—	—	—	7	4.187	1	72	—	—	—
Costruzioni e installazione di impianti	—	—	—	—	—	—	—	—	—	—	—
Elettricità, gas e acqua	—	—	—	—	—	—	—	—	—	—	—
Trasporti e comunicazioni	—	—	—	—	—	—	—	—	—	—	—
Diverse	—	—	—	—	—	—	—	—	—	—	—
TOTALE ...	—	—	14	3.988	79	28.801	34	4.911	5	433	—
											Amplia
Estrattive	—	—	—	—	—	—	—	—	—	—	—
Alimen. e di trasfor. dei prod. del suolo	—	—	3	1.249	13	1.640	10	479	2	113	—
Impianti frigoriferi	—	—	—	—	3	2.040	—	—	—	—	—
Tessili e abbigliamento	—	—	1	53	2	194	2	182	—	—	—
Pelli e cuoio	—	—	—	—	—	—	2	240	—	—	—
Legno	—	—	—	—	6	3.780	5	761	—	—	—
Metallurgiche	—	—	—	—	1	264	—	—	—	—	—
Meccaniche	—	—	1	90	13	5.837	1	650	—	—	—
Materiali da costruz., vetro e ceramica	—	—	—	—	9	1.759	6	1.752	—	—	—
Chimiche	—	—	—	—	7	3.677	1	2.850	—	—	—
Gomma	—	—	—	—	—	—	—	—	—	—	—
Carta, cartotecnica e grafiche	—	—	1	95	3	5.991	1	2.350	—	—	—
Foto-fono-cinemat. e manifatt. varie. .	—	—	3	428	3	690	1	235	2	1.780	—
Costruzioni e installazione di impianti	—	—	—	—	—	—	—	—	—	—	—
Elettricità, gas e acqua	—	—	—	—	—	—	—	—	—	—	—
Trasporti e comunicazioni	—	—	—	—	—	—	—	—	—	—	—
Diverse	—	—	—	—	—	—	—	—	—	—	—
TOTALE ...	—	—	9	1.915	60	25.872	29	9.499	4	1.893	—
											TOT
Estrattive	—	—	—	—	—	—	—	—	—	—	—
Alimen. e di trasfor. dei prod. del suolo	—	—	8	2.013	30	9.038	18	1.259	6	446	—
Impianti frigoriferi	—	—	—	—	5	2.267	—	—	—	—	—
Tessili e abbigliamento	—	—	2	111	9	1.286	3	241	—	—	—
Pelli e cuoio	—	—	1	2.035	—	—	4	437	—	—	—
Legno	—	—	2	129	16	5.366	11	1.628	—	—	—
Metallurgiche	—	—	—	—	1	264	—	—	—	—	—
Meccaniche	—	—	4	413	26	10.545	7	1.434	—	—	—
Materiali da costruz., vetro e ceramica	—	—	2	679	17	2.890	14	2.314	1	100	—
Chimiche	—	—	—	—	15	10.568	3	4.440	—	—	—
Gomma	—	—	—	—	3	402	—	—	—	—	—
Carta, cartotecnica e grafiche	—	—	1	95	7	7.170	1	2.350	—	—	—
Foto-fono-cinemat. e manifatt. varie. .	—	—	3	428	10	4.877	2	307	2	1.780	—
Costruzioni e installazione di impianti	—	—	—	—	—	—	—	—	—	—	—
Elettricità, gas e acqua	—	—	—	—	—	—	—	—	—	—	—
Trasporti e comunicazioni	—	—	—	—	—	—	—	—	—	—	—
Diverse	—	—	—	—	—	—	—	—	—	—	—
TOTALE ...	—	—	23	5.903	139	54.673	63	14.410	9	2.326	—

negli anni 1967-71: ripartizione per settore, regione e scopo

milioni di lire)

	Campania		Puglia		Basilicata		Calabria		Sicilia		Sardegna		TOTAL	
	Numero	Importo	Numero	Importo	Numero	Importo	Numero	Importo	Numero	Importo	Numero	Importo	Numero	Importo
ASSOLUTI														
1967														
<i>impianti</i>														
—	2	219	—	—	—	—	1	59	—	—	—	—	3	278
333	25	7.943	34	4.485	2	127	14	2.678	12	3.717	10	2.027	131	30.252
—	2	593	6	842	—	—	—	—	4	872	—	—	14	2.534
—	7	1.663	9	2.016	1	370	2	5.304	2	305	1	42	31	10.909
—	—	—	—	—	—	—	—	—	—	—	1	60	4	2.292
—	10	1.055	10	2.255	1	47	2	176	6	922	5	496	52	7.533
—	—	—	2	6.245	—	—	—	—	—	—	3	92.090	5	98.335
—	11	3.274	15	4.699	8	2.348	4	788	4	497	14	3.481	78	20.902
100	9	1.541	22	3.457	6	475	8	2.391	9	6.023	11	2.967	84	19.326
—	3	641	1	1.230	—	—	2	204	2	7.791	6	18.528	24	36.875
—	—	—	1	76	—	—	—	—	—	—	2	753	6	1.231
—	2	346	2	454	1	64	—	—	1	31	2	187	12	2.261
—	4	268	3	268	—	—	—	—	2	353	2	4.327	19	9.475
—	—	—	—	—	—	—	—	—	—	—	—	—	—	—
—	—	—	—	—	—	—	—	—	—	—	—	—	—	—
—	—	—	—	—	—	—	—	—	—	—	—	—	—	—
433	75	17.543	105	26.027	19	3.431	33	11.600	42	20.511	57	124.958	463	242.203
<i>ment</i>														
—	1	33	—	—	—	—	—	—	—	—	3	850	4	883
113	18	4.286	20	3.739	—	—	9	984	12	4.073	17	3.986	104	20.549
—	2	321	—	—	—	—	—	—	4	579	—	—	9	2.940
—	10	7.161	3	330	—	—	—	—	3	605	2	725	23	9.250
—	3	679	—	—	—	—	—	—	—	—	—	—	5	919
—	9	456	4	482	—	—	1	27	1	71	4	642	30	6.219
—	—	—	—	—	—	—	1	1.100	—	—	—	—	2	1.364
—	18	14.239	3	356	—	—	2	134	11	3.550	2	135	51	24.991
—	14	3.246	18	3.172	2	235	5	637	12	2.136	5	846	71	13.783
—	6	825	1	5.472	—	—	1	1.335	2	9.150	3	1.189	21	24.498
—	—	—	—	—	—	—	—	—	—	—	—	—	—	—
—	4	572	1	914	—	—	3	247	3	1.031	1	305	17	11.505
1.780	5	2.372	1	52	—	—	—	—	3	2.177	—	—	18	7.734
—	—	—	—	—	—	—	—	—	—	—	—	—	—	—
—	—	—	—	—	—	—	—	—	—	—	—	—	—	—
—	—	—	—	—	—	—	—	—	—	—	—	—	—	—
1.893	90	34.190	51	14.517	2	235	22	4.464	51	23.372	37	8.678	355	124.635
OTALE														
—	3	252	—	—	—	—	1	59	—	—	3	850	7	1.161
446	43	12.229	54	8.224	2	127	23	3.662	24	7.790	27	6.013	235	50.801
—	4	914	6	842	—	—	—	—	8	1.451	—	—	23	5.474
—	17	8.824	12	2.346	1	370	2	5.304	5	910	3	767	54	20.159
—	3	679	—	—	—	—	—	—	—	—	1	60	9	3.211
—	19	1.511	14	2.737	1	47	3	203	7	993	9	1.138	82	13.752
—	—	—	2	6.245	—	—	1	1.100	—	—	3	92.090	7	99.699
—	29	17.513	18	5.055	8	2.348	6	922	15	4.047	16	3.616	129	45.893
100	23	4.787	40	6.629	8	710	13	3.028	21	8.159	16	3.813	155	33.109
—	9	1.466	2	6.702	—	—	3	1.539	4	16.941	9	19.717	45	61.373
—	—	—	1	76	—	—	—	—	—	—	2	753	6	1.231
—	6	918	3	1.368	1	64	3	247	4	1.062	3	492	29	13.766
1.780	9	2.640	4	320	—	—	—	—	5	2.530	2	4.327	37	17.209
—	—	—	—	—	—	—	—	—	—	—	—	—	—	—
—	—	—	—	—	—	—	—	—	—	—	—	—	—	—
—	—	—	—	—	—	—	—	—	—	—	—	—	—	—
1.326	165	51.733	156	40.544	21	3.666	55	16.064	93	43.883	94	133.636	818	366.838

Segue: TABELLA 8. - Iniziative industriali con parere di conformità positivo
(Importi in

SETTORI	Toscana		Marche		Lazio		Abruzzi		Molise		VALORI ANNO Nuovi
	Nu- mero	Im- porto	Numero	Importo	Numero	Importo	Numero	Importo	Numero	Importo	
Estrattive.....	—	—	—	—	—	—	—	—	—	—	—
Alimen. e di trasfor. dei prod. del suolo	—	—	3,8	2,5	13,0	24,5	6,1	2,6	3,0	1,1	1,1
Impianti frigoriferi	—	—	—	—	14,3	9,0	—	—	—	—	—
Tessili e abbigliamento	—	—	3,2	0,5	22,6	10,0	3,2	0,5	—	—	—
Pelli e cuoio	—	—	25,0	88,8	—	—	50,0	8,6	—	—	—
Legno	—	—	3,9	1,7	19,3	21,1	11,5	11,5	—	—	—
Metallurgiche	—	—	—	—	—	—	—	—	—	—	—
Meccaniche.....	—	—	3,9	1,5	16,7	22,5	7,7	3,7	—	—	—
Materiali da costruz. vetro e ceramica	—	—	2,4	3,5	9,5	5,8	9,5	2,9	1,2	0,5	0,5
Chimiche	—	—	—	—	33,4	18,7	8,3	4,3	—	—	—
Gomma	—	—	—	—	50,0	32,6	—	—	—	—	—
Carta, cartotecnica e grafiche	—	—	—	—	33,3	52,1	—	—	—	—	—
Foto-fono-cinemat. e manifat. varie..	—	—	—	—	36,9	44,2	5,3	0,8	—	—	—
Costruzioni e installazione di impianti elettricità, gas e acqua	—	—	—	—	—	—	—	—	—	—	—
Trasporti e comunicazioni	—	—	—	—	—	—	—	—	—	—	—
Diverse	—	—	—	—	—	—	—	—	—	—	—
TOTALE ...	—	—	3,0	1,7	17,1	11,9	7,3	2,0	1,1	0,2	0,2
											Amplia
Estrattive.....	—	—	—	—	—	—	—	—	—	—	—
Alimen. e di trasfor. dei prod. del suolo	—	—	2,9	6,1	12,5	8,0	9,6	2,3	1,9	0,5	0,5
Impianti frigoriferi	—	—	—	—	33,3	69,4	—	—	—	—	—
Tessili e abbigliamento	—	—	4,3	0,6	8,7	2,1	8,7	2,0	—	—	—
Pelli e cuoio	—	—	—	—	—	—	40,0	26,1	—	—	—
Legno	—	—	—	—	20,0	60,8	16,7	12,2	—	—	—
Metallurgiche	—	—	—	—	50,0	19,4	—	—	—	—	—
Meccaniche.....	—	—	2,0	0,4	25,5	23,4	2,0	2,6	—	—	—
Materiali da costruz. vetro e ceramica	—	—	—	—	12,7	12,8	8,5	12,7	—	—	—
Chimiche	—	—	—	—	33,3	15,0	4,8	11,6	—	—	—
Gomma	—	—	—	—	—	—	—	—	—	—	—
Carta, cartotecnica e grafiche	—	—	5,9	0,8	17,7	52,1	5,9	2,4	—	—	—
Foto-fono-cinemat. e manifat. varie..	—	—	16,7	5,5	16,7	8,9	5,5	0,0	11,1	23,0	23,0
Costruzioni e installazione di impianti Elettricità, gas e acqua	—	—	—	—	—	—	—	—	—	—	—
Trasporti e comunicazioni	—	—	—	—	—	—	—	—	—	—	—
Diverse	—	—	—	—	—	—	—	—	—	—	—
TOTALE ...	—	—	2,5	1,5	16,9	20,8	8,2	7,6	1,1	1,5	1,5
											TOT
Estrattive	—	—	—	—	—	—	—	—	—	—	—
Alimen. e di trasfor. dei prod. del suolo	—	—	3,4	4,0	12,8	17,8	7,7	2,5	2,5	0,9	0,9
Impianti frigoriferi	—	—	—	—	21,7	41,4	—	—	—	—	—
Tessili e abbigliamento	—	—	3,7	0,6	16,7	6,4	5,5	1,2	—	—	—
Pelli e cuoio	—	—	11,1	63,4	—	—	44,5	13,6	—	—	—
Legno	—	—	2,4	0,9	19,5	39,0	13,4	11,8	—	—	—
Metallurgiche	—	—	—	—	14,3	0,3	—	—	—	—	—
Meccaniche.....	—	—	3,1	0,9	20,1	23,0	5,4	3,1	—	—	—
Materiali da costruz. vetro e ceramica	—	—	1,3	2,1	11,0	8,7	9,0	7,0	0,7	0,3	0,3
Chimiche	—	—	—	—	33,3	17,2	6,7	7,3	—	—	—
Gomma	—	—	—	—	50,0	32,6	—	—	—	—	—
Carta, cartotecnica e grafiche	—	—	3,5	0,7	24,1	52,1	3,5	17,1	—	—	—
Foto-fono-cinemat. e manifat. varie..	—	—	8,1	2,5	27,0	28,3	5,4	1,8	5,4	10,4	10,4
Costruzioni e installazione di impianti Elettricità, gas e acqua	—	—	—	—	—	—	—	—	—	—	—
Trasporti e comunicazioni	—	—	—	—	—	—	—	—	—	—	—
Diverse	—	—	—	—	—	—	—	—	—	—	—
TOTALE...	—	—	2,8	1,6	17,0	1,9	7,7	3,9	1,1	0,6	0,6

negli anni 1967-71: ripartizione per settore, regione e scopo
(milioni di lire)

	Campania		Puglia		Basilicata		Calabria		Sicilia		Sardegna		TOTALE	
	Numero	Importo	Numero	Importo	Numero	Importo	Numero	Importo	Numero	Importo	Numero	Importo	Numero	Importo
PERCENTUALI														
1967														
impianti														
—	66,7	78,8	—	—	—	—	33,3	21,2	—	—	—	—	100,0	100,0
1,1	19,1	26,3	26,0	14,8	1,5	0,4	10,7	8,8	9,2	12,3	7,6	6,7	100,0	100,0
—	14,3	23,4	42,8	33,2	—	—	—	—	28,6	34,4	—	—	100,0	100,0
—	22,6	15,3	29,0	18,5	3,2	3,4	6,5	48,6	6,5	2,8	3,2	0,4	100,0	100,0
—	—	—	—	—	—	—	—	—	—	—	25,0	2,6	100,0	100,0
—	19,2	14,0	19,2	29,9	1,9	0,6	3,9	2,3	11,5	12,3	9,6	6,6	100,0	100,0
—	—	—	40,0	6,4	—	—	—	—	—	—	60,0	93,6	100,0	100,0
—	14,1	15,7	19,2	22,5	10,3	11,2	5,1	3,8	5,1	2,4	17,9	16,7	100,0	100,0
0,5	10,7	8,0	26,2	17,9	7,2	2,4	9,5	12,4	10,7	31,2	13,1	15,4	100,0	100,0
—	12,5	1,7	4,2	3,3	—	—	8,3	0,6	8,3	21,1	25,0	50,3	100,0	100,0
—	—	—	16,7	6,2	—	—	—	—	—	—	33,3	61,2	100,0	100,0
—	16,7	15,3	16,7	20,1	8,3	2,8	—	—	8,3	1,4	16,7	8,3	100,0	100,0
—	21,0	2,8	15,8	2,8	—	—	—	—	10,5	3,7	10,5	45,7	100,0	100,0
—	—	—	—	—	—	—	—	—	—	—	—	—	—	—
—	—	—	—	—	—	—	—	—	—	—	—	—	—	—
—	—	—	—	—	—	—	—	—	—	—	—	—	—	—
0,2	16,2	7,2	22,7	10,7	4,1	1,4	7,1	4,8	9,1	8,5	12,3	51,6	100,0	100,0
mententi														
—	25,0	3,7	—	—	—	—	—	—	—	—	75,0	96,3	100,0	100,0
0,5	17,3	20,9	19,2	18,2	—	—	8,7	4,8	11,5	19,8	16,4	19,4	100,0	100,0
—	22,2	10,9	—	—	—	—	—	—	44,5	19,7	—	—	100,0	100,0
—	43,5	77,4	13,1	3,6	—	—	—	—	13,0	6,5	8,7	7,8	100,0	100,0
—	60,0	73,9	—	—	—	—	—	—	—	—	—	—	100,0	100,0
—	30,0	7,3	13,4	7,8	—	—	3,3	0,5	3,3	1,1	13,3	10,3	100,0	100,0
—	—	—	—	—	—	—	50,0	80,6	—	—	—	—	100,0	100,0
—	35,3	57,0	5,9	1,4	—	—	3,9	0,5	21,5	14,2	3,9	0,5	100,0	100,0
—	19,7	23,6	25,4	23,0	2,8	1,7	7,0	4,6	16,9	15,5	7,0	6,1	100,0	100,0
—	28,6	3,4	4,7	22,3	—	—	4,8	5,4	9,5	37,4	14,3	4,9	100,0	100,0
—	—	—	—	—	—	—	—	—	—	—	—	—	—	—
—	23,5	5,0	5,9	7,9	—	—	17,6	2,1	17,6	9,0	5,9	2,7	100,0	100,0
23,0	27,8	30,7	5,5	0,7	—	—	—	—	16,7	28,2	—	—	100,0	100,0
—	—	—	—	—	—	—	—	—	—	—	—	—	—	—
—	—	—	—	—	—	—	—	—	—	—	—	—	—	—
—	—	—	—	—	—	—	—	—	—	—	—	—	—	—
1,5	25,3	27,4	14,4	11,6	0,6	0,2	6,2	3,6	14,4	18,8	10,4	7,0	100,0	100,0
TOTALE														
—	42,8	21,7	—	—	—	—	14,3	5,1	—	—	42,9	73,2	100,0	100,0
0,9	18,3	24,1	23,0	16,2	0,8	0,2	9,8	7,2	10,2	15,3	11,5	11,8	100,0	100,0
—	17,4	16,7	26,1	15,4	—	—	—	—	34,8	26,5	—	—	100,0	100,0
—	31,5	43,8	22,2	11,6	1,9	1,8	3,7	26,3	9,3	4,5	5,5	3,8	100,0	100,0
—	33,3	21,1	—	—	—	—	—	—	—	—	11,1	1,9	100,0	100,0
—	23,2	11,0	17,1	19,9	1,2	0,4	3,7	1,5	8,5	7,2	11,0	8,3	100,0	100,0
—	—	—	28,6	6,3	—	—	14,3	1,1	—	—	42,8	92,3	100,0	100,0
—	22,5	38,2	14,0	11,0	6,2	5,1	4,7	2,0	11,6	8,8	12,4	7,9	100,0	100,0
0,3	14,8	14,5	25,8	20,0	5,2	2,1	8,4	9,2	13,5	24,6	10,3	11,5	100,0	100,0
—	20,0	2,4	4,4	10,9	—	—	6,7	2,5	8,9	27,6	20,0	32,1	100,0	100,0
—	—	—	16,7	6,2	—	—	—	—	—	—	33,3	61,2	100,0	100,0
—	20,7	6,7	10,3	9,9	3,5	0,4	10,3	1,8	13,8	7,7	10,3	3,6	100,0	100,0
10,4	24,4	15,3	10,8	1,9	—	—	—	—	13,5	14,7	5,4	25,1	100,0	100,0
—	—	—	—	—	—	—	—	—	—	—	—	—	—	—
—	—	—	—	—	—	—	—	—	—	—	—	—	—	—
—	—	—	—	—	—	—	—	—	—	—	—	—	—	—
0,6	20,2	14,1	19,1	11,1	2,5	1,0	6,7	4,4	11,4	12,0	11,5	36,4	100,0	100,0

Segue: TABELLA 8. - Iniziative industriali con parere di conformità positivo
(Importi in

SETTORI	Toscana		Marche		Lazio		Abruzzi		Molise		VALORI ANNO Nuovi
	Numero	Importo	Numero	Importo	Numero	Importo	Numero	Importo	Numero	Importo	
Estrattive	—	—	—	—	—	—	—	—	—	—	—
Alimen. e di trasfor. dei prod. del suolo	—	—	1	47	10	2.228	14	1.410	7	819	—
Impianti frigoriferi	—	—	—	—	1	142	2	113	—	—	—
Tessili e abbigliamento	1	80	—	—	4	1.231	5	2.464	—	—	—
Pelli e cuoio	—	—	—	—	—	—	—	—	—	—	—
Legno	—	—	1	40	4	1.241	—	—	—	—	—
Metallurgiche	—	—	—	—	1	1.300	2	562	—	—	—
Meccaniche	—	—	5	1.152	10	3.227	6	1.073	1	55	—
Materiali da costruz., vetro e ceramica	—	—	—	—	13	2.699	9	3.232	—	—	—
Chimiche	—	—	—	—	9	3.194	—	—	—	—	—
Gomma	—	—	—	—	1	880	—	—	—	—	—
Carta, cartotecnica e grafiche	—	—	—	—	4	6.614	1	75	—	—	—
Foto-fono-cinemat. e manifatt. varie	—	—	—	—	11	10.292	—	—	1	65	—
Costruzioni e installazione di impianti	—	—	—	—	—	—	—	—	—	—	—
Elettricità, gas e acqua	—	—	—	—	—	—	—	—	—	—	—
Trasporti e comunicazioni	—	—	—	—	—	—	—	—	—	—	—
Diverse	—	—	—	—	—	—	—	—	—	—	—
TOTALE ...	1	80	7	1.239	68	33.048	39	8.929	9	939	—
											Amplia
Estrattive	—	—	—	—	—	—	—	—	—	—	—
Alimen. e di trasfor. dei prod. del suolo	—	—	—	—	14	1.440	9	979	3	940	—
Impianti frigoriferi	—	—	—	—	3	643	1	37	—	—	—
Tessili e abbigliamento	—	—	1	475	5	7.201	2	312	—	—	—
Pelli e cuoio	—	—	—	—	—	—	—	—	—	—	—
Legno	—	—	1	134	7	555	2	197	—	—	—
Metallurgiche	—	—	—	—	—	—	1	136	—	—	—
Meccaniche	—	—	2	146	15	3.684	—	—	1	173	—
Materiali da costruz., vetro e ceramica	—	—	3	133	9	4.299	7	5.144	2	224	—
Chimiche	—	—	1	500	7	14.873	2	4.554	—	—	—
Gomma	—	—	—	—	—	—	—	—	—	—	—
Carta, cartotecnica e grafiche	—	—	—	—	12	4.737	1	1.150	—	—	—
Foto-fono-cinemat. e manifatt. varie	—	—	1	740	7	3.745	—	—	1	700	—
Costruzioni e installazione di impianti	—	—	—	—	—	—	—	—	—	—	—
Elettricità, gas e acqua	—	—	—	—	—	—	—	—	—	—	—
Trasporti e comunicazioni	—	—	—	—	—	—	—	—	—	—	—
Diverse	—	—	—	—	—	—	—	—	—	—	—
TOTALE ...	—	—	9	2.128	79	41.177	25	12.509	7	2.037	—
											TOT
Estrattive	—	—	—	—	—	—	—	—	—	—	—
Alimen. e di trasfor. dei prod. del suolo	—	—	1	47	24	3.668	23	2.389	10	1.759	—
Impianti frigoriferi	—	—	—	—	4	785	3	150	—	—	—
Tessili e abbigliamento	1	80	1	475	9	8.432	7	2.776	—	—	—
Pelli e cuoio	—	—	—	—	—	—	—	—	—	—	—
Legno	—	—	2	174	11	1.796	2	197	—	—	—
Metallurgiche	—	—	—	—	1	1.300	3	698	—	—	—
Meccaniche	—	—	7	1.298	25	6.911	6	1.073	2	228	—
Materiali da costruz., vetro e ceramica	—	—	3	133	22	6.998	16	8.376	2	224	—
Chimiche	—	—	1	500	16	18.067	2	4.554	—	—	—
Gomma	—	—	—	—	1	880	—	—	—	—	—
Carta, cartotecnica e grafiche	—	—	—	—	16	11.351	2	1.225	—	—	—
Foto-fono-cinemat. e manifatt. varie	—	—	1	740	18	14.037	—	—	2	765	—
Costruzioni e installazione di impianti	—	—	—	—	—	—	—	—	—	—	—
Elettricità, gas e acqua	—	—	—	—	—	—	—	—	—	—	—
Trasporti e comunicazioni	—	—	—	—	—	—	—	—	—	—	—
Diverse	—	—	—	—	—	—	—	—	—	—	—
TOTALE ...	1	80	16	3.367	147	74.225	64	21.438	16	2.976	—

negli anni 1967-71: ripartizione per settore, regione e scopo
milioni di lire)

	Campania		Puglia		Basilicata		Calabria		Sicilia		Sardegna		TOTALE	
	Numero	Importo	Numero	Importo	Numero	Importo	Numero	Importo	Numero	Importo	Numero	Importo	Numero	Importo
ASSOLUTI														
1968														
impianti														
	26	4.055	35	19.043	2	185	11	1.345	15	3.687	17	3.305	138	36.124
	1	43	1	250	—	—	—	—	3	385	1	242	9	1.175
	6	5.341	10	1.721	—	—	—	—	1	66	2	8.684	29	19.587
	1	66	—	—	—	—	—	—	—	—	—	—	1	66
	7	2.007	7	1.587	—	—	2	4.685	1	60	2	349	24	9.969
	—	—	—	—	—	—	—	—	—	—	—	—	3	1.862
	16	267.837	11	14.394	5	5.383	1	80	12	16.232	4	2.105	71	311.538
	18	4.089	17	2.511	3	443	7	1.196	12	2.011	13	2.773	92	18.954
	3	737	5	6.585	2	18.620	2	1.950	6	43.478	19	137.742	46	212.306
	—	—	—	—	1	80	—	—	1	257	—	—	3	1.217
	1	180	4	422	—	—	2	10.750	2	6.723	3	1.690	17	26.454
	7	1.813	5	945	—	—	2	143	5	985	2	396	33	14.639
	—	—	—	—	—	—	—	—	—	—	—	—	—	—
	—	—	—	—	—	—	—	—	—	—	—	—	—	—
	—	—	—	—	—	—	—	—	—	—	—	—	—	—
	—	—	—	—	—	—	—	—	—	—	—	—	—	—
	86	286.168	95	47.458	13	24.711	27	20.149	58	73.884	63	157.286	466	653.891
amenti														
	—	—	—	—	—	—	—	—	—	—	3	1.269	3	1.269
	19	4.573	28	6.884	1	2.140	7	717	14	4.649	13	3.662	108	25.984
	1	42	1	320	—	—	1	63	1	15	—	—	8	1.120
	8	5.737	1	36	—	—	—	—	2	838	1	2.708	20	17.307
	3	321	—	—	—	—	—	—	—	—	—	—	3	321
	5	932	2	70	—	—	—	—	—	—	1	33	18	1.921
	1	135.078	2	200.931	1	900	—	—	1	207	1	272	7	337.524
	11	8.670	11	8.477	—	—	—	—	6	5.399	3	177	49	26.726
	14	6.189	12	3.749	4	452	9	1.728	7	5.412	6	1.496	73	28.826
	7	8.881	2	70.140	1	950	1	108	4	84.909	13	157.822	38	342.737
	—	—	—	—	—	—	1	51	1	2.800	—	—	2	2.851
	7	2.104	1	307	1	125	—	—	2	14.988	3	2.834	27	26.245
	5	4.793	1	89	1	32	1	15	8	890	—	—	25	11.004
	—	—	—	—	—	—	—	—	—	—	—	—	—	—
	—	—	—	—	—	—	—	—	—	—	—	—	—	—
	—	—	—	—	—	—	—	—	—	—	—	—	—	—
	81	177.320	61	291.003	9	4.599	20	2.682	46	120.107	44	170.273	381	823.835
T ALE														
	—	—	—	—	—	—	—	—	—	—	3	1.269	3	1.269
	45	8.628	63	25.927	3	2.325	18	2.062	29	8.336	30	6.967	246	62.108
	2	85	2	570	—	—	1	63	4	400	1	242	17	2.295
	14	11.078	11	1.757	—	—	—	—	3	904	3	11.392	49	36.894
	4	387	—	—	—	—	—	—	—	—	—	—	4	387
	12	2.939	9	1.657	—	—	2	4.685	1	60	3	382	42	11.890
	1	135.078	2	200.931	1	900	—	—	1	207	1	272	10	339.386
	27	276.507	22	22.871	5	5.383	1	80	18	21.631	7	2.282	120	338.264
	32	10.278	29	6.260	7	895	16	2.924	19	7.423	19	4.269	165	47.780
	10	9.618	7	76.725	3	19.570	3	2.058	10	128.387	32	295.564	84	555.043
	—	—	—	—	1	80	1	51	2	3.057	—	—	5	4.068
	8	2.284	5	729	1	125	2	10.750	4	21.711	6	4.524	44	52.699
	12	6.606	6	1.034	1	32	3	158	13	1.875	2	396	58	25.643
	—	—	—	—	—	—	—	—	—	—	—	—	—	—
	—	—	—	—	—	—	—	—	—	—	—	—	—	—
	—	—	—	—	—	—	—	—	—	—	—	—	—	—
	—	—	—	—	—	—	—	—	—	—	—	—	—	—
	167	463.488	156	338.461	22	29.310	47	22.831	104	193.991	107	327.559	847	1.477.726

Segue: TABELLA 8. - Iniziative industriali con parere di conformità positivo
(Importi in

SETTORI	Toscana		Marche		Lazio		Abruzzi		Molise		VALORI ANNO Nuovi
	Nu- mero	Im- porto	Numero	Importo	Numero	Importo	Numero	Importo	Numero	Importo	
Estrattive.....	—	—	—	—	—	—	—	—	—	—	—
Alimen. e di trasfor. dei prod. del suolo	—	—	0,7	0,1	7,3	6,2	10,1	3,9	5,1	2,3	—
Impianti frigoriferi	—	—	—	—	11,1	12,1	22,2	9,6	—	—	—
Tessili e abbigliamento	3,5	0,4	—	—	13,8	6,3	17,2	12,6	—	—	—
Pelli e cuoio	—	—	—	—	—	—	—	—	—	—	—
Legno	—	—	4,2	0,4	16,7	12,5	—	—	—	—	—
Metallurgiche	—	—	—	—	33,3	69,8	66,7	30,2	—	—	—
Meccaniche.....	—	—	7,0	0,4	14,1	1,0	8,5	0,4	1,4	..	—
Materiali da costruz., vetro e ceramica	—	—	—	—	14,1	14,2	9,8	17,1	—	—	—
Chimiche	—	—	—	—	19,6	1,5	—	—	—	—	—
Gomma	—	—	—	—	33,3	72,3	—	—	—	—	—
Carta, cartotecnica e grafiche	—	—	—	—	23,5	25,0	5,9	0,3	—	—	—
Foto-fono-cinemat. e manifatt. varie	—	—	—	—	33,3	70,3	—	—	3,0	0,4	—
Costruzioni e installazione di impianti	—	—	—	—	—	—	—	—	—	—	—
Elettricità, gas e acqua	—	—	—	—	—	—	—	—	—	—	—
Trasporti e comunicazioni	—	—	—	—	—	—	—	—	—	—	—
Diverse	—	—	—	—	—	—	—	—	—	—	—
TOTALE...	0,2	..	1,5	0,2	14,6	5,0	8,4	1,4	1,9	0,1	Amplia
Estrattive	—	—	—	—	—	—	—	—	—	—	—
Alimen. e di trasfor. dei prod. del suolo	—	—	—	—	13,0	5,5	8,3	3,8	2,8	3,6	—
Impianti frigoriferi	—	—	—	—	37,5	57,4	12,5	3,3	—	—	—
Tessili e abbigliamento	—	—	5,0	2,8	25,0	41,6	10,0	1,8	—	—	—
Pelli e cuoio	—	—	—	—	—	—	—	—	—	—	—
Legno	—	—	5,6	7,0	38,9	28,9	11,1	10,3	—	—	—
Metallurgiche	—	—	—	—	—	—	14,3	..	—	—	—
Meccaniche.....	—	—	4,1	0,5	30,6	13,8	—	—	2,0	0,7	—
Materiali da costruz., vetro e ceramica	—	—	4,1	0,5	12,3	14,9	9,6	17,8	2,8	0,8	—
Chimiche	—	—	2,6	0,2	18,4	4,3	5,3	1,3	—	—	—
Gomma	—	—	—	—	—	—	—	—	—	—	—
Carta, cartotecnica e grafiche.....	—	—	—	—	44,5	18,0	3,7	4,4	—	—	—
Foto-fono-cinemat. e manifatt. varie	—	—	4,0	6,7	28,0	34,0	—	—	4,0	6,4	—
Costruzioni e installazione di impianti	—	—	—	—	—	—	—	—	—	—	—
Elettricità, gas e acqua	—	—	—	—	—	—	—	—	—	—	—
Trasporti e comunicazioni	—	—	—	—	—	—	—	—	—	—	—
Diverse	—	—	—	—	—	—	—	—	—	—	—
TOTALE...	—	—	2,4	0,3	20,7	5,0	6,6	1,5	1,8	0,2	TOT
Estrattive.....	—	—	—	—	—	—	—	—	—	—	—
Alimen. e di trasfor. dei prod. del suolo	—	—	0,4	0,1	9,8	5,9	9,3	3,8	4,1	2,8	—
Impianti frigoriferi	—	—	—	—	23,5	34,2	17,6	6,5	—	—	—
Tessili e abbigliamento	2,0	0,2	2,0	1,3	18,4	22,9	14,3	7,5	—	—	—
Pelli e cuoio	—	—	—	—	—	—	—	—	—	—	—
Legno	—	—	4,8	1,5	26,2	15,1	4,8	1,7	—	—	—
Metallurgiche	—	—	—	—	10,0	0,4	30,0	0,2	—	—	—
Meccaniche.....	—	—	5,8	0,4	20,9	2,0	5,0	0,3	1,7	0,1	—
Materiali da costruz., vetro e ceramica	—	—	1,8	0,3	13,3	14,7	9,7	17,5	1,2	0,5	—
Chimiche	—	—	1,2	0,1	19,0	3,3	2,4	0,8	—	—	—
Gomma	—	—	—	—	20,0	21,6	—	—	—	—	—
Carta, cartotecnica e grafiche	—	—	—	—	36,4	21,6	4,5	2,3	—	—	—
Foto-fono-cinemat. e manifatt. varie	—	—	1,7	2,9	31,0	54,7	—	—	3,5	3,0	—
Costruzioni e installazione di impianti	—	—	—	—	—	—	—	—	—	—	—
Elettricità, gas e acqua	—	—	—	—	—	—	—	—	—	—	—
Trasporti e comunicazioni	—	—	—	—	—	—	—	—	—	—	—
Diverse	—	—	—	—	—	—	—	—	—	—	—
TOTALE ...	0,1	..	1,9	0,2	17,4	5,0	7,6	1,5	1,9	0,2	

negli anni 1967-71: ripartizione per settore, regione e scopo
 (milioni di lire)

Campania		Puglia		Basilicata		Calabria		Sicilia		Sardegna		TOTALE	
Numero	Importo	Numero	Importo	Numero	Importo	Numero	Importo	Numero	Importo	Numero	Importo	Numero	Importo
PERCENTUALI													
1968													
impianti													
—	—	—	—	—	—	—	—	—	—	—	—	—	—
18,8	11,2	25,4	52,7	1,4	0,5	8,0	3,7	10,9	10,2	12,3	9,2	100,0	100,0
11,1	3,6	11,1	21,3	—	—	—	—	33,4	32,8	11,1	20,6	100,0	100,0
20,7	27,3	34,5	8,8	—	—	—	—	3,4	0,3	6,9	44,3	100,0	100,0
100,0	100,0	—	—	—	—	—	—	—	—	—	—	100,0	100,0
29,2	20,1	29,1	15,9	—	—	8,3	47,0	4,2	0,6	8,3	3,5	100,0	100,0
—	—	—	—	—	—	—	—	—	—	—	—	100,0	100,0
22,5	86,0	15,5	4,6	7,1	1,7	1,4	—	16,9	5,2	5,6	0,7	100,0	100,0
19,6	21,6	18,5	13,3	3,3	2,3	7,6	6,3	13,0	10,6	14,1	14,6	100,0	100,0
6,5	0,3	10,9	3,1	4,4	8,8	4,3	0,9	13,0	20,5	41,3	64,9	100,0	100,0
—	—	—	—	33,4	6,6	—	—	33,3	21,1	—	—	100,0	100,0
5,9	0,7	23,5	1,6	—	—	11,8	40,6	11,8	25,4	17,6	6,4	100,0	100,0
21,2	12,4	15,1	6,5	—	—	6,1	1,0	15,2	6,7	6,1	2,7	100,0	100,0
—	—	—	—	—	—	—	—	—	—	—	—	—	—
—	—	—	—	—	—	—	—	—	—	—	—	—	—
—	—	—	—	—	—	—	—	—	—	—	—	—	—
—	—	—	—	—	—	—	—	—	—	—	—	—	—
—	—	—	—	—	—	—	—	—	—	—	—	—	—
18,5	43,8	20,4	7,3	2,8	3,8	5,8	3,1	12,4	11,3	13,5	24,0	100,0	100,0
menti													
—	—	—	—	—	—	—	—	—	—	100,0	100,0	100,0	100,0
17,6	17,6	25,9	26,5	0,9	8,2	6,5	2,8	13,0	17,9	12,0	14,1	100,0	100,0
12,5	3,8	12,5	28,6	—	—	12,5	5,6	12,5	1,3	—	—	100,0	100,0
40,0	33,2	5,0	0,2	—	—	—	—	10,0	4,8	5,0	15,6	100,0	100,0
100,0	100,0	—	—	—	—	—	—	—	—	—	—	100,0	100,0
27,8	48,5	11,1	3,6	—	—	—	—	—	—	5,5	1,7	100,0	100,0
14,3	40,0	28,5	59,5	14,3	0,3	—	—	14,3	0,1	14,3	0,1	100,0	100,0
22,4	32,4	22,5	31,7	—	—	—	—	12,3	20,2	6,1	0,7	100,0	100,0
19,2	21,5	16,4	13,0	5,5	1,6	12,3	6,0	9,6	18,8	8,2	5,1	100,0	100,0
18,4	2,6	5,3	20,5	2,7	0,3	2,6	—	10,5	24,8	34,2	46,0	100,0	100,0
—	—	—	—	—	—	50,0	1,8	50,0	98,2	—	—	100,0	100,0
25,9	8,0	3,7	1,2	3,7	0,5	—	—	7,4	57,1	11,1	10,8	100,0	100,0
20,0	43,6	4,0	0,8	4,0	0,3	4,0	0,1	32,0	8,1	—	—	100,0	100,0
—	—	—	—	—	—	—	—	—	—	—	—	—	—
—	—	—	—	—	—	—	—	—	—	—	—	—	—
—	—	—	—	—	—	—	—	—	—	—	—	—	—
—	—	—	—	—	—	—	—	—	—	—	—	—	—
—	—	—	—	—	—	—	—	—	—	—	—	—	—
21,3	21,5	16,0	35,3	2,4	0,6	5,2	0,3	12,1	14,6	11,5	20,7	100,0	100,0
TOTALE													
—	—	—	—	—	—	—	—	—	—	100,0	100,0	100,0	100,0
18,3	13,9	25,6	41,8	1,2	3,8	7,3	3,3	11,8	13,4	12,2	11,2	100,0	100,0
11,8	3,7	11,8	24,8	—	—	5,9	2,8	23,5	17,4	5,9	10,6	100,0	100,0
28,6	30,0	22,5	4,8	—	—	—	—	6,1	2,4	6,1	30,9	100,0	100,0
100,0	100,0	—	—	—	—	—	—	—	—	—	—	100,0	100,0
28,6	24,7	21,4	13,9	—	—	4,8	39,4	2,3	0,5	7,1	3,2	100,0	100,0
10,0	39,8	20,0	59,2	10,0	0,2	—	—	10,0	0,1	10,0	0,1	100,0	100,0
22,5	81,7	18,3	6,8	4,2	1,6	0,8	—	15,0	6,4	5,8	0,7	100,0	100,0
19,4	21,5	17,6	13,1	4,3	1,9	9,7	6,1	11,5	15,5	11,5	8,9	100,0	100,0
11,9	1,7	8,3	13,8	3,6	3,5	3,6	0,4	11,9	23,1	38,1	53,3	100,0	100,0
—	—	—	—	20,0	2,0	20,0	1,2	40,0	75,2	—	—	100,0	100,0
18,2	4,3	11,3	1,4	2,3	0,2	4,6	20,4	9,1	41,2	13,6	8,6	100,0	100,0
20,7	25,8	10,3	4,0	1,7	0,1	5,2	0,6	22,4	7,3	3,5	1,6	100,0	100,0
—	—	—	—	—	—	—	—	—	—	—	—	—	—
—	—	—	—	—	—	—	—	—	—	—	—	—	—
—	—	—	—	—	—	—	—	—	—	—	—	—	—
—	—	—	—	—	—	—	—	—	—	—	—	—	—
19,7	31,4	18,4	22,9	2,6	2,0	5,5	1,5	12,3	13,1	12,6	22,2	100,0	100,0

Segue: TABELLA 8. - Iniziative industriali con parere di conformità positivo
(Importi in

SETTORI	Toscana		Marche		Lazio		Abruzzi		Molise		VALORI ANNO Nuovi
	Nu- mero	Im- porto	Numero	Importo	Numero	Importo	Numero	Importo	Numero	Importo	
Estrattive	33,3	1,1	—	—	—	—	—	—	—	—	—
Alimen. e di trasfor. dei prod. del suolo	—	—	2,1	2,0	11,7	15,2	7,4	15,8	4,3	9,0	—
Impianti frigoriferi	—	—	15,4	3,8	7,7	1,2	15,4	32,8	—	—	—
Tessili e abbigliamento	—	—	9,1	2,6	12,1	46,7	9,1	10,4	3,0	0,8	—
Pelli e cuoio	—	—	—	—	—	—	—	—	—	—	—
Legno	—	—	3,3	0,5	6,7	5,7	3,3	2,4	3,3	1,0	—
Metallurgiche	—	—	—	—	—	—	—	—	—	—	—
Meccaniche	—	—	3,4	3,0	13,8	8,1	9,2	7,2	3,4	1,5	—
Materiali da costruz., vetro e ceramica	—	—	5,6	0,7	14,1	2,3	8,5	7,6	1,4	0,5	—
Chimiche	—	—	—	—	18,5	0,3	3,7	—	3,7	—	—
Gomma	—	—	—	—	—	—	—	—	—	—	—
Carta, cartotecnica e grafiche	—	—	—	—	33,3	34,0	—	—	—	—	—
Foto-fono-cinemat. e manifatt. varie	—	—	—	—	26,3	16,1	10,5	2,0	—	—	—
Costruzioni e installazione di impianti	—	—	—	—	—	—	—	—	—	—	—
Elettricità, gas e acqua	—	—	—	—	—	—	—	—	—	—	—
Trasporti e comunicazioni	—	—	—	—	—	—	—	—	—	—	—
Diverse	—	—	—	—	—	—	—	—	—	—	—
TOTALE ...	0,3	..	3,8	0,4	13,9	3,2	7,6	2,5	2,8	0,5	—
											Amplia
Estrattive	33,3	2,9	—	—	—	—	—	—	—	—	—
Alimen. e di trasfor. dei prod. del suolo	—	—	—	—	14,4	14,0	8,4	14,9	—	—	—
Impianti frigoriferi	—	—	—	—	40,0	21,1	—	—	—	—	—
Tessili e abbigliamento	—	—	10,0	6,1	25,0	12,5	15,0	3,2	—	—	—
Pelli e cuoio	—	—	—	—	—	—	50,0	83,8	—	—	—
Legno	—	—	4,2	1,4	20,8	10,8	20,8	22,1	—	—	—
Metallurgiche	—	—	—	—	—	—	—	—	—	—	—
Meccaniche	—	—	—	—	25,4	24,1	8,5	1,6	1,7	0,1	—
Materiali da costruz., vetro e ceramica	—	—	3,4	1,2	6,8	1,6	8,5	5,3	1,7	0,3	—
Chimiche	—	—	—	—	35,0	0,9	—	—	—	—	—
Gomma	—	—	—	—	20,0	16,2	—	—	—	—	—
Carta, cartotecnica e grafiche	—	—	4,5	0,6	31,8	31,0	13,6	31,5	—	—	—
Foto-fono-cinemat. e manifatt. varie	—	—	8,3	1,5	16,7	6,9	8,3	17,6	8,3	24,2	—
Costruzioni e installazione di impianti	—	—	—	—	—	—	—	—	—	—	—
Elettricità, gas e acqua	—	—	—	—	—	—	—	—	—	—	—
Trasporti e comunicazioni	—	—	—	—	—	—	—	—	—	—	—
Diverse	—	—	—	—	—	—	—	—	—	—	—
TOTALE ...	0,3	0,2	2,5	0,3	19,0	5,4	9,5	3,3	1,2	0,9	—
											TOT
Estrattive	33,3	2,7	—	—	—	—	—	—	—	—	—
Alimen. e di trasfor. dei prod. del suolo	—	—	1,1	1,0	13,0	14,6	7,9	15,4	2,3	4,6	—
Impianti frigoriferi	—	—	11,1	3,0	16,7	5,6	11,1	25,6	—	—	—
Tessili e abbigliamento	—	—	9,4	4,3	17,0	29,9	11,3	6,8	1,9	0,4	—
Pelli e cuoio	—	—	—	—	—	—	25,0	69,8	—	—	—
Legno	—	—	3,7	0,8	13,0	7,1	11,1	7,8	1,9	0,7	—
Metallurgiche	—	—	—	—	—	—	—	—	—	—	—
Meccaniche	—	—	2,1	1,8	18,5	14,7	8,9	4,9	2,7	0,9	—
Materiali da costruz., vetro e ceramica	—	—	4,6	0,8	10,8	2,1	8,5	7,0	1,5	0,4	—
Chimiche	—	—	—	—	25,5	0,4	2,1	—	2,1	—	—
Gomma	—	—	—	—	16,7	15,8	—	—	—	—	—
Carta, cartotecnica e grafiche	—	—	2,7	0,4	32,5	32,1	8,1	20,2	—	—	—
Foto-fono-cinemat. e manifatt. varie	—	—	4,7	0,6	20,9	12,4	9,3	8,2	4,6	9,7	—
Costruzioni e installazione di impianti	—	—	—	—	—	—	—	—	—	—	—
Elettricità, gas e acqua	—	—	—	—	—	—	—	—	—	—	—
Trasporti e comunicazioni	—	—	—	—	—	—	—	—	—	—	—
Diverse	—	—	—	—	—	—	—	—	—	—	—
TOTALE ...	0,3	0,1	3,2	0,4	16,2	4,0	8,5	2,8	2,1	0,7	—

negli anni 1967-71; ripartizione per settore, regione e scopo
milioni di lire)

	Campania		Puglia		Basilicata		Calabria		Sicilia		Sardegna		TOTALE	
	Numero	Importo	Numero	Importo	Numero	Importo	Numero	Importo	Numero	Importo	Numero	Importo	Numero	Importo
PERCENTUALI														
1969														
impianti														
—	—	—	33,3	0,7	—	—	—	—	33,4	98,2	—	—	100,0	100,0
9,0	19,1	17,8	26,6	23,4	3,2	1,7	6,4	4,2	11,7	5,1	7,5	5,8	100,0	100,0
—	15,4	4,0	7,7	7,6	—	—	—	—	23,0	9,2	15,4	41,4	100,0	100,0
0,8	21,2	9,0	27,3	14,2	3,0	5,8	6,1	1,1	—	—	9,1	9,4	100,0	100,0
—	100,0	100,0	—	—	—	—	—	—	—	—	—	—	100,0	100,0
1,0	30,0	15,1	30,0	12,4	—	—	10,0	57,4	6,7	2,6	6,7	2,9	100,0	100,0
—	—	—	—	—	—	—	—	—	—	—	—	—	—	—
1,5	18,4	17,2	19,6	10,6	5,8	11,8	9,2	2,3	11,5	36,5	5,7	1,8	100,0	100,0
0,5	15,5	3,7	11,3	3,1	4,2	26,3	12,7	23,5	7,0	0,9	19,7	31,4	100,0	100,0
—	11,1	0,6	—	—	3,7	1,3	7,4	3,5	7,4	1,1	44,5	93,2	100,0	100,0
—	—	—	—	—	—	—	—	—	105,0	100,0	—	—	100,0	100,0
—	20,0	13,0	26,7	17,6	—	—	—	—	6,7	1,8	13,3	33,6	100,0	100,0
—	15,8	10,1	—	—	10,5	1,9	10,5	0,8	5,3	1,3	21,1	67,8	100,0	100,0
—	—	—	—	—	—	—	—	—	—	—	—	—	—	—
—	—	—	—	—	—	—	—	—	—	—	—	—	—	—
—	—	—	—	—	—	—	—	—	—	—	—	—	—	—
0,5	18,7	3,6	18,7	2,6	3,8	4,7	8,1	6,3	9,4	4,6	12,9	71,6	100,0	100,0
macchinari														
—	—	—	—	—	—	—	—	—	—	—	66,7	97,1	100,0	100,0
—	16,9	12,6	27,7	23,0	—	—	6,0	10,2	14,6	19,8	12,0	5,5	100,0	100,0
—	40,0	74,1	—	—	—	—	—	—	—	—	20,0	4,8	100,0	100,0
—	30,0	13,2	10,0	13,9	—	—	—	—	5,0	0,7	5,0	50,4	100,0	100,0
—	50,0	16,2	—	—	—	—	—	—	—	—	—	—	100,0	100,0
—	16,7	3,0	12,5	3,9	—	—	4,2	2,9	8,3	4,8	12,5	51,1	100,0	100,0
—	—	—	—	—	—	—	—	—	—	—	—	—	—	—
0,1	35,6	44,6	10,1	15,2	1,7	0,1	1,7	0,1	11,9	8,3	3,4	5,9	100,0	100,0
0,3	18,6	22,6	30,5	33,5	3,4	2,0	8,5	2,4	8,5	12,8	10,1	18,3	100,0	100,0
—	40,0	2,8	—	—	—	—	—	—	20,0	72,7	5,0	23,6	100,0	100,0
—	20,0	9,6	20,0	17,6	—	—	—	—	40,0	56,6	—	—	100,0	100,0
—	36,4	26,1	—	—	—	—	4,6	0,2	—	—	9,1	10,6	100,0	100,0
24,2	29,2	43,3	16,7	4,2	4,2	0,3	—	—	8,3	2,0	—	—	100,0	100,0
—	—	—	—	—	—	—	—	—	—	—	—	—	—	—
—	—	—	—	—	—	—	—	—	—	—	—	—	—	—
—	—	—	—	—	—	—	—	—	—	—	—	—	—	—
0,9	25,5	10,9	17,5	5,8	1,2	0,1	4,0	0,8	10,7	47,4	8,6	24,9	100,0	100,0
ALTRI														
—	—	—	16,7	0,1	—	—	—	—	16,7	15,6	33,3	81,6	100,0	100,0
—	18,1	15,2	27,1	23,2	1,7	0,9	6,2	7,2	13,0	12,3	9,6	5,6	100,0	100,0
4,6	22,2	19,5	5,5	5,9	—	—	—	—	16,7	7,1	16,7	33,3	100,0	100,0
—	24,5	11,1	20,8	14,0	1,9	3,0	3,8	0,6	1,9	0,4	7,5	29,5	100,0	100,0
0,4	75,0	30,2	—	—	—	—	—	—	—	—	—	—	100,0	100,0
—	24,1	11,8	22,2	10,0	—	—	7,4	42,3	7,4	3,2	9,2	16,3	100,0	100,0
0,7	—	—	—	—	—	—	—	—	—	—	—	—	—	—
—	25,3	28,5	15,8	12,5	4,1	7,0	6,2	1,4	11,6	24,8	4,8	3,5	100,0	100,0
0,9	16,9	8,6	20,0	11,0	3,8	20,0	10,8	18,1	7,7	4,0	15,4	28,0	100,0	100,0
0,4	23,4	1,3	—	—	2,1	0,9	4,3	2,4	12,8	24,8	27,7	70,2	100,0	100,0
—	16,7	9,4	16,6	17,1	—	—	—	—	50,0	57,7	—	—	100,0	100,0
—	29,7	21,4	10,8	6,3	—	—	2,7	0,1	2,7	0,7	10,8	18,8	100,0	100,0
—	23,2	23,3	9,3	1,7	7,0	1,3	4,7	0,5	7,0	1,6	9,3	40,7	100,0	100,0
9,7	—	—	—	—	—	—	—	—	—	—	—	—	—	—
—	—	—	—	—	—	—	—	—	—	—	—	—	—	—
—	—	—	—	—	—	—	—	—	—	—	—	—	—	—
0,7	21,8	6,2	18,2	3,7	2,6	3,0	6,2	4,3	10,0	20,3	10,9	54,5	100,0	100,0

Segue: TABELLA 8. - Iniziative industriali con parere di conformità positivo
(Importi in

SETTORI	Toscana		Marche		Lazio		Abruzzi		Molise		VALORI ANNO Nuovi
	Nu- mero	Im- porto	Numero	Importo	Numero	Importo	Numero	Importo	Numero	Importo	
Estrattive.....	—	—	—	—	—	—	13	15.188	—	—	—
Alimen. e di trasfor. dei prod. del suolo	2	120	—	—	12	12.248	10	1.790	3	334	—
Impianti frigoriferi	—	—	1	130	—	—	2	260	—	—	—
Tessili e abbigliamento	—	—	1	88	10	26.125	5	1.405	—	—	—
Pelli e cuoio	—	—	—	—	—	—	—	—	—	—	—
Legno	—	—	—	—	5	3.114	2	269	—	—	—
Metallurgiche	—	—	—	—	—	—	—	—	—	—	—
Meccaniche	—	—	4	1.383	15	59.716	10	44.732	2	47.714	—
Materiali da costruz., vetro e ceramica	—	—	2	444	12	5.584	5	1.861	1	221	—
Chimiche	—	—	1	2.600	8	26.805	2	2.085	—	—	—
Gomma	—	—	—	—	1	192	1	1.900	—	—	—
Carta, cartotecnica e grafiche.....	—	—	—	—	—	—	1	11.950	—	—	—
Foto-fono-cinemat. e manifatt. varie.	—	—	1	458	3	3.963	7	5.778	—	—	—
Costruzioni e installazione di impianti	—	—	—	—	—	—	—	—	—	—	—
Elettricità, gas e acqua	—	—	—	—	—	—	—	—	—	—	—
Trasporti e comunicazioni	—	—	—	—	—	—	—	—	—	—	—
Diverse	—	—	—	—	—	—	—	—	—	—	—
TOTALE ...	2	120	10	5.103	66	137.747	48	87.218	6	48.269	—
											Amplia
Estrattive.....	—	—	—	—	—	—	—	—	—	—	—
Alimen. e di trasfor. dei prod. del suolo	—	—	1	48	4	1.697	5	977	1	55	—
Impianti frigoriferi	—	—	—	—	1	297	—	—	—	—	—
Tessili e abbigliamento	—	—	1	53	5	9.421	3	704	—	—	—
Pelli e cuoio	—	—	—	—	—	—	—	—	—	—	—
Legno	—	—	1	139	2	439	2	523	—	—	—
Metallurgiche	—	—	—	—	—	—	—	—	—	—	—
Meccaniche	—	—	1	129	15	13.162	9	4.790	—	—	—
Materiali da costruz., vetro e ceramica	—	—	—	—	6	1.208	8	2.671	1	65	—
Chimiche	—	—	1	5.485	4	6.326	3	827	—	—	—
Gomma	—	—	—	—	3	3.275	1	45	—	—	—
Carta, cartotecnica e grafiche.....	—	—	—	—	1	38	1	98	—	—	—
Foto-fono-cinemat. e manifatt. varie.	—	—	1	1.000	1	386	1	32	—	—	—
Costruzioni e installazione di impianti	—	—	—	—	—	—	—	—	—	—	—
Elettricità, gas e acqua.....	—	—	—	—	—	—	—	—	—	—	—
Trasporti e comunicazioni.....	—	—	—	—	—	—	—	—	—	—	—
Diverse	—	—	—	—	—	—	—	—	—	—	—
TOTALE ...	—	—	6	6.854	42	36.249	33	10.667	2	120	—
											TOT
Estrattive.....	—	—	—	—	—	—	3	15.188	—	—	—
Alimen. e di trasfor. dei prod. del suolo	2	120	1	48	16	13.945	15	2.767	4	389	—
Impianti frigoriferi	—	—	1	130	1	297	2	260	—	—	—
Tessili e abbigliamento	—	—	2	141	15	35.546	8	2.109	—	—	—
Pelli e cuoio.....	—	—	—	—	—	—	—	—	—	—	—
Legno	—	—	1	139	7	3.553	4	792	—	—	—
Metallurgiche	—	—	—	—	—	—	—	—	—	—	—
Meccaniche	—	—	5	1.512	30	72.878	19	49.522	2	47.714	—
Materiali da costruz., vetro e ceramica	—	—	2	444	18	6.792	13	4.532	2	286	—
Chimiche	—	—	2	8.085	12	33.131	5	2.912	—	—	—
Gomma	—	—	—	—	4	3.467	2	1.945	—	—	—
Carta, cartotecnica e grafiche.....	—	—	—	—	1	38	2	12.048	—	—	—
Foto-fono-cinemat. e manifatt. varie	—	—	2	1.458	4	4.349	8	5.810	—	—	—
Costruzione e installazione di impianti	—	—	—	—	—	—	—	—	—	—	—
Elettricità, gas e acqua.....	—	—	—	—	—	—	—	—	—	—	—
Trasporti e comunicazioni.....	—	—	—	—	—	—	—	—	—	—	—
Diverse	—	—	—	—	—	—	—	—	—	—	—
TOTALE ...	2	120	16	11.957	108	173.996	81	97.885	8	48.389	—

negli anni 1967-71: ripartizione per settore, regione e scopo
(milioni di lire)

	Campania		Puglia		Basilicata		Calabria		Sicilia		Sardegna		TOTALE	
	Numero	Importo	Numero	Importo	Numero	Importo	Numero	Importo	Numero	Importo	Numero	Importo	Numero	Importo
ASSOLUTI														
1970														
impianti														
—	—	—	7	8.285	1	650	—	—	3	9.593	1	64	15	33.780
334	14	3.062	21	9.752	2	280	11	2.499	9	4.342	9	2.038	93	36.465
—	2	404	1	190	—	—	1	163	1	633	2	144	10	1.924
—	7	30.022	11	6.005	2	5.549	2	109	1	1.300	1	4.588	40	75.191
—	1	230	—	—	—	—	—	—	—	—	—	—	1	230
—	9	2.661	4	349	—	—	2	661	3	314	8	3.361	33	10.729
—	—	—	—	—	—	—	1	5.917	2	6.420	3	9.625	6	21.962
7.714	25	38.091	22	98.770	8	586	8	3.784	14	7.934	17	30.379	125	33.089
221	10	25.202	20	6.781	5	3.401	4	271	14	8.476	6	1.962	79	54.203
—	4	28.173	12	97.436	6	12.200	1	11.000	27	183.542	25	463.679	86	827.520
—	—	—	—	—	1	28.700	—	—	—	—	—	—	3	30.792
—	1	241	2	538	—	—	2	5.071	—	—	1	270	7	18.070
—	14	18.951	12	11.445	5	7.663	5	4.235	6	5.517	5	2.772	58	60.782
—	—	—	—	—	—	—	—	—	—	—	—	—	—	—
—	—	—	—	—	—	—	—	—	—	—	—	—	—	—
—	—	—	—	—	—	—	—	—	—	—	—	—	—	—
3.269	87	147.037	112	239.551	30	59.029	37	33.710	80	228.071	78	518.882	556	1.504.737
edifici														
—	—	—	—	—	—	—	—	—	—	—	2	2.035	2	2.035
55	35	7.261	24	8.621	4	1.813	8	941	15	4.663	5	506	102	26.582
—	2	60	—	—	—	—	—	—	1	157	—	—	4	514
—	8	16.597	5	4.563	3	28.150	2	4.938	2	225	1	8.500	30	73.151
—	—	—	—	—	—	—	—	—	—	—	—	—	—	—
—	6	627	—	—	—	—	1	71	4	723	2	122	18	2.644
—	1	165	1	2.826	—	—	1	12.000	—	—	—	—	3	14.991
—	32	42.598	7	10.624	1	470	1	348	9	4.895	7	6.550	82	83.566
65	16	2.125	12	13.840	5	918	7	1.166	10	1.989	4	3.917	69	27.899
—	13	22.445	7	88.693	1	2.801	5	634	16	71.606	28	104.271	78	303.088
—	—	—	1	94	—	—	2	57	1	26.300	1	45	9	29.816
—	6	2.291	3	685	1	165	1	335	2	333	2	6.416	17	10.361
—	4	1.230	8	2.881	—	—	—	—	3	113	2	113	20	5.755
—	—	—	—	—	—	—	—	—	—	—	—	—	—	—
—	—	—	—	—	—	—	—	—	—	—	—	—	—	—
—	—	—	—	—	—	—	—	—	—	—	—	—	—	—
120	123	95.399	68	132.827	15	34.317	28	20.490	63	111.004	54	132.475	434	580.402
TOTALE														
—	—	—	7	8.285	1	650	—	—	3	9.593	3	2.099	17	35.815
389	49	10.323	45	18.373	6	2.093	19	440	24	9.005	14	2.544	195	63.047
—	4	464	1	190	—	—	1	163	2	790	2	144	14	2.438
—	15	46.619	16	10.568	5	33.699	4	5.047	3	1.525	2	13.088	70	148.342
—	1	230	—	—	—	—	—	—	—	—	—	—	1	230
—	15	3.288	4	349	—	—	3	732	7	1.037	10	3.483	51	13.373
—	1	165	1	2.826	—	—	2	17.917	2	6.420	3	9.625	9	36.953
7.714	57	80.689	29	109.394	9	1.056	9	4.132	23	12.829	24	36.929	207	416.655
286	26	27.327	32	20.621	10	4.319	11	1.437	24	10.465	10	5.879	148	82.102
—	17	50.618	19	186.129	7	15.001	6	11.634	43	255.148	53	567.950	164	1.130.608
—	—	—	1	94	1	28.700	2	57	1	26.300	1	45	12	60.608
—	7	2.532	5	1.223	1	165	3	5.406	2	333	3	6.686	24	28.431
—	18	20.181	20	14.326	5	7.663	5	4.235	9	5.630	7	2.885	78	66.537
—	—	—	—	—	—	—	—	—	—	—	—	—	—	—
—	—	—	—	—	—	—	—	—	—	—	—	—	—	—
—	—	—	—	—	—	—	—	—	—	—	—	—	—	—
8.389	210	242.436	180	372.378	45	93.346	65	54.200	143	339.075	132	651.357	990	2.085.139

Segue: TABELLA 8. - Iniziative industriali con parere di conformità positivo
(Importi in

SETTORI	Toscana		Marche		Lazio		Abruzzi		Molise		VALORI ANNO Nuovi
	Numero	Importo	Numero	Importo	Numero	Importo	Numero	Importo	Numero	Importo	
Estrattive.....	—	—	—	—	—	—	20,0	45,0	—	—	—
Alimen. e di trasfor. dei prod. del suolo	2,1	0,4	—	—	12,9	33,6	10,7	4,9	3,3	1,0	—
Impianti frigoriferi.....	—	—	10,0	6,8	—	—	20,0	13,5	—	—	—
Tessili e abbigliamento.....	—	—	2,5	0,2	25,0	34,8	12,5	1,9	—	—	—
Pelli e cuoio.....	—	—	—	—	—	—	—	—	—	—	—
Legno.....	—	—	—	—	15,1	29,0	6,1	2,5	—	—	—
Metallurgiche.....	—	—	—	—	—	—	—	—	—	—	—
Meccaniche.....	—	—	3,2	0,5	12,0	17,9	8,0	13,5	1,6	14,3	—
Materiali da costruz., vetro e ceramica	—	—	2,5	0,8	15,2	10,3	6,3	3,4	1,3	0,4	—
Chimiche.....	—	—	1,2	0,4	9,3	3,2	2,3	0,2	—	—	—
Gomma.....	—	—	—	—	33,3	0,6	33,3	6,2	—	—	—
Carta, cartotecnica e grafiche.....	—	—	—	—	—	—	14,2	66,2	—	—	—
Foto-fono-cinemat. e manifatt. varie.	—	—	1,7	0,7	5,3	6,5	12,1	9,5	—	—	—
Costruzioni e installazione di impianti	—	—	—	—	—	—	—	—	—	—	—
Elettricità, gas e acqua.....	—	—	—	—	—	—	—	—	—	—	—
Trasporti e comunicazioni.....	—	—	—	—	—	—	—	—	—	—	—
Diverse.....	—	—	—	—	—	—	—	—	—	—	—
TOTALE ...	0,4	..	1,8	0,4	11,8	9,2	8,7	5,8	1,2	3,2	Amplia
Estrattive.....	—	—	—	—	—	—	—	—	—	—	—
Alimen. e di trasfor. dei prod. del suolo	—	—	1,0	0,1	3,9	6,5	4,9	3,8	1,0	0,2	—
Impianti frigoriferi.....	—	—	—	—	25,0	57,8	—	—	—	—	—
Tessili e abbigliamento.....	—	—	3,3	0,1	16,6	12,9	10,0	1,0	—	—	—
Pelli e cuoio.....	—	—	—	—	—	—	—	—	—	—	—
Legno.....	—	—	5,5	5,2	11,2	16,6	11,1	19,8	—	—	—
Metallurgiche.....	—	—	—	—	—	—	—	—	—	—	—
Meccaniche.....	—	—	1,2	0,2	18,3	15,8	11,0	5,7	—	—	—
Materiali da costruz., vetro e ceramica	—	—	—	—	8,7	4,3	11,6	9,6	1,5	0,2	—
Chimiche.....	—	—	1,3	1,8	5,1	2,0	3,8	0,3	—	—	—
Gomma.....	—	—	—	—	33,4	11,0	11,1	0,2	—	—	—
Carta, cartotecnica e grafiche.....	—	—	—	—	5,9	0,4	5,9	1,0	—	—	—
Foto-fono-cinemat. e manifatt. varie.	—	—	5,0	17,4	5,0	6,7	5,0	0,6	—	—	—
Costruzioni e installazione di impianti	—	—	—	—	—	—	—	—	—	—	—
Elettricità, gas e acqua.....	—	—	—	—	—	—	—	—	—	—	—
Trasporti e comunicazioni.....	—	—	—	—	—	—	—	—	—	—	—
Diverse.....	—	—	—	—	—	—	—	—	—	—	—
TOTALE ...	—	—	1,4	1,2	9,7	6,2	7,6	1,8	0,5	..	TOT
Estrattive.....	—	—	—	—	—	—	17,6	42,4	—	—	—
Alimen. e di trasfor. dei prod. del suolo	1,0	0,2	0,5	0,1	8,2	22,1	7,8	4,4	2,0	0,6	—
Impianti frigoriferi.....	—	—	7,1	5,3	7,1	12,2	14,3	10,7	—	—	—
Tessili e abbigliamento.....	—	—	2,9	0,1	21,4	24,1	11,4	1,4	—	—	—
Pelli e cuoio.....	—	—	—	—	—	—	—	—	—	—	—
Legno.....	—	—	2,0	1,0	13,7	26,6	7,8	5,9	—	—	—
Metallurgiche.....	—	—	—	—	—	—	—	—	—	—	—
Meccaniche.....	—	—	2,4	0,4	14,5	17,4	9,2	11,9	1,0	11,5	—
Materiali da costruz., vetro e ceramica	—	—	1,4	0,5	12,2	8,3	8,8	5,5	1,4	0,3	—
Chimiche.....	—	—	1,2	0,7	7,3	2,9	3,0	0,2	—	—	—
Gomma.....	—	—	—	—	33,4	5,7	16,7	3,2	—	—	—
Carta, cartotecnica e grafiche.....	—	—	—	—	4,2	0,1	8,3	42,4	—	—	—
Foto-fono-cinemat. e manifatt. varie	—	—	2,6	2,2	5,2	6,5	10,2	8,7	—	—	—
Costruzione e installazione di impianti	—	—	—	—	—	—	—	—	—	—	—
Elettricità, gas e acqua.....	—	—	—	—	—	—	—	—	—	—	—
Trasporti e comunicazioni.....	—	—	—	—	—	—	—	—	—	—	—
Diverse.....	—	—	—	—	—	—	—	—	—	—	—
TOTALE ...	—	—	1,7	0,6	10,9	8,3	8,2	4,7	1,0	2,3	—

Segue: TABELLA 8. — Iniziative industriali con parere di conformità positivo
(Importi in

SETTORI	Toscana		Marche		Lazio		Abruzzi		Molise		VALORI ANNO Nuovi
	Nu- mero	Im- porto	Numero	Importo	Numero	Importo	Numero	Importo	Numero	Importo	
Estrattive	—	—	—	—	1	4.460	1	2.285	—	—	—
Alimen. e di trasfor. dei prod. del suolo	—	—	—	—	12	7.501	10	2.037	1	50	—
Impianti frigoriferi	—	—	1	360	2	870	—	—	—	—	—
Tessili e abbigliamento	—	—	1	98	7	8.662	6	2.405	—	—	—
Pelli e cuoio	—	—	—	—	—	—	3	881	—	—	—
Legno	—	—	3	971	6	1.487	1	1.455	—	—	—
Metallurgiche	—	—	—	—	—	—	1	250	—	—	—
Meccaniche	—	—	2	2.940	25	16.222	22	47.697	1	32	—
Materiali da costruz., vetro e ceramica	—	—	—	—	10	1.703	6	2.572	3	520	—
Chimiche	—	—	—	—	14	23.627	3	3.370	2	360	—
Gomma	—	—	2	16.642	1	1.650	1	2.450	—	—	—
Carta, cartotecnica e grafiche	—	—	—	—	1	173	2	203	—	—	—
Foto-fono-cinemat. e manifatt. varie	—	—	—	—	1	99	1	470	—	—	—
Costruzioni e installazione di impianti	—	—	—	—	—	—	—	—	—	—	—
Elettricità, gas e acqua	—	—	—	—	—	—	—	—	—	—	—
Trasporti e comunicazioni	—	—	—	—	—	—	—	—	—	—	—
Diverse	—	—	—	—	—	—	—	—	—	—	—
TOTALE ...	—	—	9	21.011	80	66.454	57	66.075	7	962	—
											Amplia
Estrattive	—	—	—	—	—	—	—	—	—	—	—
Alimen. e di trasfor. dei prod. del suolo	1	260	—	—	12	5.965	5	3.045	4	521	—
Impianti frigoriferi	—	—	1	1.710	1	815	—	—	—	—	—
Tessili e abbigliamento	—	—	2	91	3	769	3	141	—	—	—
Pelli e cuoio	—	—	—	—	—	—	—	—	—	—	—
Legno	—	—	1	50	3	2.468	5	500	1	54	—
Metallurgiche	—	—	—	—	1	77	—	—	—	—	—
Meccaniche	—	—	1	36	17	8.754	3	1.442	—	—	—
Materiali da costruz., vetro e ceramica	—	—	2	203	8	2.397	10	14.737	2	817	—
Chimiche	—	—	—	—	11	11.405	5	11.154	—	—	—
Gomma	—	—	—	—	2	8.030	—	—	—	—	—
Carta, cartotecnica e grafiche	—	—	1	332	12	25.561	—	—	—	—	—
Foto-fono-cinemat. e manifatt. varie	—	—	—	—	1	270	—	—	1	860	—
Costruzioni e installazione di impianti	—	—	—	—	—	—	—	—	—	—	—
Elettricità, gas e acqua	—	—	—	—	—	—	—	—	—	—	—
Trasporti e comunicazioni	—	—	—	—	—	—	—	—	—	—	—
Diverse	—	—	—	—	—	—	—	—	—	—	—
TOTALE ...	1	260	8	2.422	71	66.511	31	31.019	8	2.252	—
											TOT
Estrattive	—	—	—	—	1	4.460	1	2.285	—	—	—
Alimen. e di trasfor. dei prod. del suolo	1	260	—	—	24	13.466	15	5.082	5	571	—
Impianti frigoriferi	—	—	2	2.070	3	1.685	—	—	—	—	—
Tessili e abbigliamento	—	—	3	189	10	9.431	9	2.546	—	—	—
Pelli e cuoio	—	—	—	—	—	—	3	881	—	—	—
Legno	—	—	4	1.021	9	3.955	6	1.955	1	54	—
Metallurgiche	—	—	—	—	1	77	1	250	—	—	—
Meccaniche	—	—	3	2.976	42	24.976	25	49.139	1	32	—
Materiali da costruz., vetro e ceramica	—	—	2	203	18	4.100	16	17.309	5	1.337	—
Chimiche	—	—	—	—	25	35.032	8	14.524	2	360	—
Gomma	—	—	2	16.642	3	9.680	1	2.450	—	—	—
Carta, cartotecnica e grafiche	—	—	1	332	13	25.734	2	203	—	—	—
Foto-fono-cinemat. e manifatt. varie	—	—	—	—	2	369	1	470	1	860	—
Costruzioni e installazione di impianti	—	—	—	—	—	—	—	—	—	—	—
Elettricità, gas e acqua	—	—	—	—	—	—	—	—	—	—	—
Trasporti e comunicazioni	—	—	—	—	—	—	—	—	—	—	—
Diverse	—	—	—	—	—	—	—	—	—	—	—
TOTALE ...	1	260	17	23.433	151	132.965	88	97.094	15	3.214	—

negli anni 1967-71, ripartizione per settore, regione e scopo
(milioni di lire)

	Campania		Puglia		Basilicata		Calabria		Sicilia		Sardegna		TOTALE	
	Numero	Importo	Numero	Importo	Numero	Importo	Numero	Importo	Numero	Importo	Numero	Importo	Numero	Importo
ASSOLUTI														
1971														
impianti														
	—	—	—	—	—	—	—	—	—	—	—	—	2	6.745
50	14	3.925	17	6.087	3	795	9	1.604	14	4.216	12	10.239	92	36.454
	2	509	2	544	—	—	—	—	5	1.090	1	137	13	3.510
	7	11.523	8	5.325	1	329	6	34.200	2	388	5	62.773	43	125.703
	1	105	—	—	—	—	1	179	—	—	—	—	5	1.165
	4	484	4	939	—	—	2	568	8	2.057	8	14.486	36	22.447
	1	28.000	1	80	—	—	—	—	—	—	—	—	3	28.330
32	36	87.055	19	18.724	3	5.700	4	563	21	18.639	20	28.902	153	226.474
520	12	8.289	6	2.667	4	1.624	5	2.990	12	4.785	17	25.778	75	50.928
360	5	1.201	7	1.569	1	196	26	249.277	19	759.372	13	388.441	90	1.427.413
	1	100	—	—	—	—	1	157	—	—	—	—	6	20.999
	4	1.296	2	577	1	154	—	—	1	506	2	2.961	13	5.870
	2	3.282	4	18.820	—	—	—	—	2	13.410	2	1.585	12	37.666
	—	—	—	—	—	—	—	—	—	—	—	—	—	—
	—	—	—	—	—	—	—	—	—	—	—	—	—	—
	—	—	—	—	—	—	—	—	—	—	—	—	—	—
	—	—	—	—	—	—	—	—	—	—	—	—	—	—
962	89	145.769	70	55.332	13	8.798	54	289.538	84	804.463	80	535.302	543	1.993.704
menti														
	—	—	1	100	—	—	—	—	—	—	—	—	1	100
521	18	6.781	12	3.400	—	—	4	1.103	13	3.805	10	2.353	79	27.233
	1	22	—	—	—	—	—	—	—	—	—	—	3	2.547
	12	20.667	3	1.777	—	—	—	—	2	1.098	1	841	26	25.384
	3	1.190	—	—	—	—	—	—	—	—	—	—	3	1.190
54	3	352	2	156	—	—	3	141	1	41	1	64	20	3.826
	1	593	1	1.013.000	—	—	—	—	—	—	—	—	3	1.013.670
	27	22.001	8	4.453	1	1.715	2	1.224	8	3.869	4	578	71	44.072
817	8	8.405	12	1.719	1	353	9	1.406	8	2.007	7	1.383	67	33.427
	9	4.708	6	13.298	2	11.994	1	418	7	222.805	2	18.195	43	293.977
	—	—	1	7.146	—	—	—	—	—	—	—	—	3	15.176
	2	400	5	1.387	—	—	—	—	—	—	2	311	22	27.991
860	1	140	2	243	—	—	—	—	1	100	—	—	6	1.613
	—	—	—	—	—	—	—	—	—	—	—	—	—	—
	—	—	—	—	—	—	—	—	—	—	—	—	—	—
	—	—	—	—	—	—	—	—	—	—	—	—	—	—
252	85	65.259	53	1.046.679	4	14.062	19	4.292	40	233.725	27	23.725	347	1.490.206
OT														
	—	—	1	100	—	—	—	—	—	—	—	—	3	6.845
571	32	10.706	29	9.487	3	795	13	2.707	27	8.021	22	12.592	171	63.687
	3	531	2	544	—	—	—	—	5	1.090	1	137	16	6.057
	19	32.190	11	7.102	1	329	6	34.200	4	1.486	6	63.614	69	151.087
	4	1.295	—	—	—	—	1	179	—	—	—	—	8	2.355
54	7	836	6	1.095	—	—	5	709	9	2.098	9	14.550	56	26.273
	2	28.593	2	1.013.080	—	—	—	—	—	—	—	—	6	1.042.000
32	63	109.056	27	23.177	4	7.415	6	1.787	29	22.508	24	29.480	224	270.546
337	20	16.694	18	4.386	5	1.977	14	4.396	20	6.792	24	27.161	142	84.355
360	14	5.909	13	14.867	3	12.190	27	249.695	26	982.177	15	406.636	133	1.721.390
	1	100	1	7.146	—	—	1	157	—	—	—	—	9	36.175
	6	1.696	7	1.964	1	154	—	—	1	506	4	3.272	35	33.861
860	3	3.422	6	19.063	—	—	—	—	3	13.510	2	1.585	18	39.279
	—	—	—	—	—	—	—	—	—	—	—	—	—	—
	—	—	—	—	—	—	—	—	—	—	—	—	—	—
	—	—	—	—	—	—	—	—	—	—	—	—	—	—
214	174	211.028	123	1.102.011	17	22.860	73	293.830	124	1.038.188	107	559.027	890	3.483.910

Segue: TABELLA 8. - Iniziative industriali con parere di conformità positivo
(Importi in

SETTORI	Toscana		Marche		Lazio		Abruzzi		Molise		VALORI ANNO Nuovi
	Numero	Importo	Numero	Importo	Numero	Importo	Numero	Importo	Numero	Importo	
Estrattive	—	—	—	—	50,0	66,1	50,0	33,9	—	—	—
Alimen. e di trasfor. dei prod. del suolo	—	—	—	—	13,0	20,6	10,9	5,6	1,1	0,1	—
Impianti frigoriferi	—	—	7,7	10,3	15,4	24,8	—	—	—	—	—
Tessili e abbigliamento	—	—	2,3	0,1	16,3	6,9	13,9	1,9	—	—	—
Pelli e cuoio	—	—	—	—	—	—	60,0	75,6	—	—	—
Legno	—	—	8,3	4,3	16,7	6,6	2,8	6,5	—	—	—
Metallurgiche	—	—	—	—	—	—	33,4	0,9	—	—	—
Meccaniche	—	—	1,3	1,3	16,3	7,2	14,4	21,1	0,7	—	—
Materiale da costruz., vetro e ceramica	—	—	—	—	13,3	3,3	8,0	5,1	4,0	1,0	—
Chimiche	—	—	—	—	15,6	1,7	3,3	0,2	2,2	—	—
Gomma	—	—	33,3	79,3	16,7	7,8	16,7	11,7	—	—	—
Carta, cartotecnica e grafiche	—	—	—	—	7,7	2,9	15,4	3,5	—	—	—
Foto-fono-cinemat. e manifatt. varie	—	—	—	—	8,3	0,3	8,3	1,2	—	—	—
Costruzioni e installazione di impianti	—	—	—	—	—	—	—	—	—	—	—
Elettricità, gas e acqua	—	—	—	—	—	—	—	—	—	—	—
Trasporti e comunicazioni	—	—	—	—	—	—	—	—	—	—	—
Diverse	—	—	—	—	—	—	—	—	—	—	—
TOTALE ...	—	—	1,7	1,1	14,7	3,3	10,5	3,3	1,3	0,1	—
											Amplia
Estrattive	—	—	—	—	—	—	—	—	—	—	—
Alimen. e di trasfor. dei prod. del suolo	1,3	1,0	—	—	15,2	21,9	6,3	11,2	5,1	1,9	—
Impianti frigoriferi	—	—	33,3	67,1	33,4	32,0	—	—	—	—	—
Tessili e abbigliamento	—	—	7,7	0,4	11,5	3,0	11,5	0,6	—	—	—
Pelli e cuoio	—	—	—	—	—	—	—	—	—	—	—
Legno	—	—	5,0	1,3	15,0	64,5	25,0	13,0	5,0	1,4	—
Metallurgiche	—	—	—	—	33,3	—	—	—	—	—	—
Meccaniche	—	—	1,4	0,1	24,0	19,8	4,2	3,3	—	—	—
Materiali da costruz., vetro e ceramica	—	—	3,0	0,6	11,9	7,2	14,9	44,1	3,0	2,5	—
Chimiche	—	—	—	—	25,6	3,9	11,6	3,8	—	—	—
Gomma	—	—	—	—	66,7	52,9	—	—	—	—	—
Carta, cartotecnica e grafiche	—	—	4,5	1,2	54,6	91,3	—	—	—	—	—
Foto-fono-cinemat. e manifatt. varie	—	—	—	—	16,7	16,7	—	—	16,7	53,3	—
Costruzioni e installazione di impianti	—	—	—	—	—	—	—	—	—	—	—
Elettricità, gas e acqua	—	—	—	—	—	—	—	—	—	—	—
Trasporti e comunicazioni	—	—	—	—	—	—	—	—	—	—	—
Diverse	—	—	—	—	—	—	—	—	—	—	—
TOTALE ...	0,3	..	2,3	0,2	20,5	4,5	8,9	2,1	2,3	0,1	—
											TOT
Estrattive	—	—	—	—	33,3	65,1	33,4	33,4	—	—	—
Alimen. e di trasfor. dei prod. del suolo	0,6	0,4	—	—	14,0	21,1	8,8	8,0	2,9	0,9	—
Impianti frigoriferi	—	—	12,5	34,2	18,8	27,8	—	—	—	—	—
Tessili e abbigliamento	—	—	4,3	0,1	14,5	6,3	13,1	1,7	—	—	—
Pelli e cuoio	—	—	—	—	—	—	37,5	37,4	—	—	—
Legno	—	—	7,1	3,9	16,1	15,0	10,7	7,4	1,8	0,2	—
Metallurgiche	—	—	—	—	16,7	—	16,7	—	—	—	—
Meccaniche	—	—	1,3	1,1	18,8	9,2	11,2	18,2	0,4	—	—
Materiali da costruz., vetro e ceramica	—	—	1,4	0,2	12,7	4,9	11,3	20,5	3,5	1,6	—
Chimiche	—	—	—	—	18,8	2,0	6,0	0,9	1,5	—	—
Gomma	—	—	22,2	46,0	33,4	26,8	11,1	6,8	—	—	—
Carta, cartotecnica e grafiche	—	—	2,9	1,0	37,1	76,0	5,7	0,6	—	—	—
Foto-fono-cinemat. e manifatt. varie	—	—	—	—	11,1	0,9	5,6	1,2	5,5	2,2	—
Costruzioni e installazione di impianti	—	—	—	—	—	—	—	—	—	—	—
Elettricità, gas e acqua	—	—	—	—	—	—	—	—	—	—	—
Trasporti e comunicazioni	—	—	—	—	—	—	—	—	—	—	—
Diverse	—	—	—	—	—	—	—	—	—	—	—
TOTALE ...	0,1	..	1,9	0,7	17,0	3,8	9,9	2,8	1,7	0,1	—

negli anni 1967-71, ripartizione per settore, regione e scopo
(milioni di lire)

	Campania		Puglia		Basilicata		Calabria		Sicilia		Sardegna		TOTALI	
	Numero	Importo	Numero	Importo	Numero	Importo	Numero	Importo	Numero	Importo	Numero	Importo	Numero	Importo
PERCENTUALI														
1971														
impianti														
0,1	15,2	10,8	18,5	16,7	3,3	2,2	9,8	4,4	15,2	11,5	13,0	28,1	100,0	100,0
	15,4	14,5	15,4	15,5	—	—	—	—	38,4	31,0	7,7	3,9	100,0	100,0
	16,3	9,2	18,6	4,2	2,3	0,3	14,0	27,2	4,7	0,3	11,6	49,9	100,0	100,0
	20,0	9,0	—	—	—	—	20,0	15,4	—	—	—	—	100,0	100,0
	11,1	2,2	11,1	4,2	—	—	5,6	2,5	22,2	9,2	22,2	64,5	100,0	100,0
	33,3	98,8	33,3	0,3	—	—	—	—	—	—	—	—	100,0	100,0
	23,5	38,4	12,4	8,3	2,0	2,5	2,6	0,2	13,7	8,2	13,1	12,8	100,0	100,0
1,0	16,0	16,3	8,0	5,2	5,3	3,2	6,7	5,9	16,0	9,4	22,7	50,6	100,0	100,0
	5,6	0,1	7,8	0,1	1,1	—	28,9	17,5	21,1	53,2	14,4	27,2	100,0	100,0
	16,7	0,5	—	—	—	—	16,6	0,7	—	—	—	—	100,0	100,0
	30,7	22,1	15,4	9,8	7,7	2,6	—	—	7,7	8,6	15,4	50,5	100,0	100,0
	16,7	8,7	33,3	50,0	—	—	—	—	16,7	35,6	16,7	4,2	100,0	100,0
	—	—	—	—	—	—	—	—	—	—	—	—	—	—
	—	—	—	—	—	—	—	—	—	—	—	—	—	—
	—	—	—	—	—	—	—	—	—	—	—	—	—	—
0,1	16,4	7,3	12,9	2,8	2,4	0,4	9,9	14,5	15,5	40,4	14,7	26,8	100,0	100,0
menti														
	—	—	100,0	100,0	—	—	—	—	—	—	—	—	100,0	100,0
1,9	22,8	24,9	15,2	12,5	—	—	5,1	4,0	16,4	14,0	12,6	8,6	100,0	100,0
	33,3	0,9	—	—	—	—	—	—	—	—	—	—	100,0	100,0
	46,2	81,4	11,5	7,0	—	—	—	—	7,7	4,3	3,9	3,3	100,0	100,0
	100,0	100,0	—	—	—	—	—	—	—	—	—	—	100,0	100,0
1,4	15,0	9,2	10,0	4,1	—	—	15,0	3,7	5,0	1,1	5,0	1,7	100,0	100,0
	33,4	0,1	33,3	99,9	—	—	—	—	—	—	—	—	100,0	100,0
	38,0	49,9	11,3	10,1	1,4	3,9	2,8	2,8	11,3	8,8	5,6	1,3	100,0	100,0
2,5	11,9	25,1	17,9	5,1	1,5	1,1	13,4	4,2	12,0	6,0	10,5	4,1	100,0	100,0
	20,9	1,6	14,0	4,5	4,7	4,1	2,3	0,1	16,3	75,8	4,6	6,2	100,0	100,0
	—	—	33,3	47,1	—	—	—	—	—	—	—	—	100,0	100,0
	9,1	1,4	22,7	5,0	—	—	—	—	—	—	9,1	1,1	100,0	100,0
53,3	16,7	8,7	33,3	15,1	—	—	—	—	16,6	6,2	—	—	100,0	100,0
	—	—	—	—	—	—	—	—	—	—	—	—	—	—
	—	—	—	—	—	—	—	—	—	8	—	—	—	—
	—	—	—	—	—	—	—	—	—	—	—	—	—	—
0,1	24,5	4,4	15,3	70,2	1,1	0,9	5,5	0,3	11,5	15,7	7,8	1,6	100,0	100,0
OTALE														
	—	—	33,3	1,5	—	—	—	—	—	—	—	—	100,0	100,0
0,9	18,7	16,8	17,0	14,9	1,7	1,2	7,6	4,3	15,8	12,6	12,9	19,8	100,0	100,0
	18,8	8,8	12,5	9,0	—	—	—	—	31,2	18,0	6,2	2,2	100,0	100,0
	27,5	21,3	15,9	4,7	1,5	0,2	8,7	22,6	5,8	1,0	8,7	42,1	100,0	100,0
	50,0	55,0	—	—	—	—	12,5	7,6	—	—	—	—	100,0	100,0
0,2	12,5	3,2	10,7	4,2	—	—	8,9	2,7	16,1	8,0	16,1	55,4	100,0	100,0
	33,3	2,8	33,3	97,2	—	—	—	—	—	—	—	—	100,0	100,0
	28,1	40,3	12,0	8,6	1,8	2,7	2,7	0,7	13,0	8,3	10,7	10,9	100,0	100,0
1,6	14,1	19,8	12,7	5,2	3,5	2,3	9,8	5,2	14,1	8,1	16,9	32,2	100,0	100,0
	10,5	0,3	9,8	0,9	2,3	0,7	20,3	14,5	19,5	57,1	11,3	23,6	100,0	100,0
	11,1	0,3	11,1	19,7	—	—	11,1	0,4	—	—	—	—	100,0	100,0
	17,1	5,0	20,0	5,8	2,9	0,4	—	—	2,9	1,5	11,4	9,7	100,0	100,0
2,2	16,7	8,7	33,3	48,6	—	—	—	—	16,7	34,4	11,1	4,0	100,0	100,0
	—	—	—	—	—	—	—	—	—	—	—	—	—	—
	—	—	—	—	—	—	—	—	—	—	—	—	—	—
	—	—	—	—	—	—	—	—	—	—	—	—	—	—
0,1	19,6	6,1	13,8	31,6	1,9	0,6	8,2	8,4	13,9	29,8	12,0	16,1	100,0	100,0

Segue: TABELLA 8. - Iniziative industriali con parere di conformità positivo
(Importi in

SETTORI	Toscana		Marche		Lazio		Abruzzi		Molise		VALORI TOTALE Nuovi
	Nu- mero	Im- porto	Numero	Importo	Numero	Importo	Numero	Importo	Numero	Importo	
Estrattive	1	50	—	—	1	4.460	4	17.473	—	—	—
Alimen. e di trasfor. dei prod. del suolo	2	120	8	1.271	62	32.784	49	9.564	19	3.572	—
Impianti frigoriferi	—	—	4	699	6	1.306	6	2.153	—	—	—
Tessili e abbigliamento	1	80	6	502	32	41.755	20	7.366	1	79	—
Pelli e cuoio	—	—	1	2.035	—	—	5	1.078	—	—	—
Legno	—	—	7	1.192	27	8.048	10	2.846	1	109	—
Metallurgiche	—	—	—	—	1	1.300	3	812	—	—	—
Meccaniche	—	—	17	7.125	75	87.419	52	97.437	7	48.447	—
Materiali da costruz., vetro e ceramica	—	—	8	1.553	53	12.561	34	13.086	6	1.142	—
Chimiche	—	—	1	2.600	44	61.537	8	7.123	3	514	—
Gomma	—	—	2	16.642	6	3.124	2	4.350	—	—	—
Carta, cartotecnica e grafiche	—	—	—	—	14	9.616	4	12.228	—	—	—
Foto-fono-cinemat. e manifatt. varie	—	—	1	458	27	21.559	11	6.697	1	65	—
Costruzioni e installazione di impianti	—	—	—	—	—	—	—	—	—	—	—
Elettricità, gas e acqua	—	—	—	—	—	—	—	—	—	—	—
Trasporti e comunicazioni	—	—	—	—	—	—	—	—	—	—	—
Diverse	—	—	—	—	—	—	—	—	—	—	—
TOTALE ...	4	250	55	34.077	348	285.469	208	182.213	38	53.928	Amplia
Estrattive	1	701	—	—	—	—	—	—	—	—	—
Alimen. e di trasfor. dei prod. del suolo	1	260	4	1.297	55	13.778	36	8.726	10	1.629	—
Impianti frigoriferi	—	—	1	1.710	10	4.121	1	37	—	—	—
Tessili e abbigliamento	—	—	7	1.255	20	18.790	13	1.645	—	—	—
Pelli e cuoio	—	—	—	—	—	—	3	870	—	—	—
Legno	—	—	4	381	23	7.692	19	2.901	1	54	—
Metallurgiche	—	—	—	—	2	341	1	136	—	—	—
Meccaniche	—	—	5	401	75	38.851	18	7.362	2	201	—
Materiali da costruz., vetro e ceramica	—	—	7	595	36	10.028	36	25.488	6	1.167	—
Chimiche	—	—	2	5.985	36	38.127	11	19.385	—	—	—
Gomma	—	—	—	—	6	12.410	1	45	—	—	—
Carta, cartotecnica e grafiche	—	—	3	476	35	39.007	6	6.327	—	—	—
Foto-fono-cinemat. e manifatt. varie	—	—	7	2.348	16	5.954	4	2.459	6	6.360	—
Costruzioni e installazione di impianti	—	—	—	—	—	—	—	—	—	—	—
Elettricità, gas e acqua	—	—	—	—	—	—	—	—	—	—	—
Trasporti e comunicazioni	—	—	—	—	—	—	—	—	—	—	—
Diverse	—	—	—	—	—	—	—	—	—	—	—
TOTALE ...	2	961	40	14.448	314	189.099	149	75.381	25	9.411	TOT
Estrattive	2	751	—	—	1	4.460	4	17.473	—	—	—
Alimen. e di trasfor. dei prod. del suolo	3	380	12	2.568	117	46.562	85	18.290	29	5.201	—
Impianti frigoriferi	—	—	5	2.409	16	5.427	7	2.190	—	—	—
Tessili e abbigliamento	1	80	13	1.757	52	60.545	33	9.011	1	79	—
Pelli e cuoio	—	—	1	2.035	—	—	8	1.948	—	—	—
Legno	—	—	11	1.573	50	15.740	29	5.747	2	163	—
Metallurgiche	—	—	—	—	3	1.641	4	948	—	—	—
Meccaniche	—	—	22	7.526	150	126.270	70	104.799	9	48.648	—
Materiali da costruz., vetro e ceramica	—	—	15	2.148	89	22.589	70	38.574	12	2.309	—
Chimiche	—	—	3	8.585	80	99.664	19	26.508	3	514	—
Gomma	—	—	2	16.642	12	15.534	3	4.395	—	—	—
Carta, cartotecnica e grafiche	—	—	3	476	49	48.623	10	18.555	—	—	—
Foto-fono-cinemat. e manifatt. varie	—	—	8	2.806	43	27.513	15	9.156	7	6.425	—
Costruzioni e installazione di impianti	—	—	—	—	—	—	—	—	—	—	—
Elettricità, gas e acqua	—	—	—	—	—	—	—	—	—	—	—
Trasporti e comunicazioni	—	—	—	—	—	—	—	—	—	—	—
Diverse	—	—	—	—	—	—	—	—	—	—	—
TOTALE ...	6	1.211	95	48.525	662	474.568	357	257.594	63	63.339	87

negli anni 1967-71: ripartizione per settore, regione e scopo
milioni di lire)

	Campania		Puglia		Basilicata		Calabria		Sicilia		Sardegna		TOTALE	
	Numero	Importo	Numero	Importo	Numero	Importo	Numero	Importo	Numero	Importo	Numero	Importo	Numero	Importo
ASSOLUTI														
PERIODO														
impianti														
—	2	219	8	8.315	1	650	1	59	4	13.993	1	64	23	45.283
572	97	22.978	132	44.628	12	1.771	51	9.070	61	17.114	55	18.923	548	161.795
—	9	1.764	11	2.236	—	—	1	163	16	3.477	6	2.767	59	14.565
79	34	49.448	47	16.484	5	6.828	12	39.727	6	2.059	12	77.021	176	241.349
—	5	551	—	—	—	—	1	179	—	—	1	60	13	3.903
109	39	7.852	34	6.473	1	47	11	12.323	20	3.633	25	19.006	175	61.529
—	1	28.000	3	6.325	—	—	1	5.917	2	6.420	6	101.715	17	150.489
447	104	403.809	84	141.224	29	19.180	25	6.231	61	59.309	60	65.667	514	935.848
142	60	41.454	73	17.381	21	22.650	33	21.818	52	21.894	61	53.487	401	207.026
514	18	33.322	25	106.820	10	36.716	33	277.506	56	998.831	75	1.408.065	273	2.933.034
—	1	100	1	76	2	28.780	1	157	2	426	2	753	19	54.408
—	11	2.694	14	2.844	2	218	4	15.821	5	7.350	10	6.738	64	57.509
65	30	26.205	24	31.478	7	8.014	9	4.537	16	20.515	15	21.808	141	141.336
—	—	—	—	—	—	—	—	—	—	—	—	—	—	—
—	—	—	—	—	—	—	—	—	—	—	—	—	—	—
—	—	—	—	—	—	—	—	—	—	—	—	—	—	—
928	411	618.396	456	384.284	90	124.854	183	393.508	301	1.155.021	329	1.776.074	2.423	5.008.074
ia menti														
—	1	33	1	100	—	—	—	—	—	—	10	27.219	13	28.053
629	104	25.647	107	27.655	5	3.953	33	5.961	66	21.500	55	11.693	476	122.099
—	8	1.592	1	320	—	—	1	63	6	751	1	74	29	8.668
—	44	51.433	14	8.037	3	28.150	2	4.938	10	2.836	6	17.617	119	134.701
—	10	2.312	—	—	—	—	—	—	—	—	—	—	13	3.182
54	27	2.490	11	871	—	—	6	359	8	1.033	11	2.988	110	18.769
—	3	135.836	4	1.216.757	1	900	2	13.100	1	207	1	272	15	1.367.549
201	109	101.257	35	28.597	3	2.219	6	1.749	41	20.258	18	9.276	312	210.171
167	63	24.994	72	29.957	14	2.393	35	5.479	42	14.404	28	11.730	339	126.235
—	43	42.819	16	177.603	4	15.745	8	2.495	33	542.568	47	331.517	200	1.176.244
—	1	658	3	8.440	—	—	3	108	4	32.972	1	45	19	54.678
—	27	7.626	10	3.293	2	290	5	602	7	16.352	10	10.779	105	84.752
360	22	13.931	16	3.791	2	75	1	15	17	3.530	2	113	93	38.576
—	—	—	—	—	—	—	—	—	—	—	—	—	—	—
—	—	—	—	—	—	—	—	—	—	—	—	—	—	—
—	—	—	—	—	—	—	—	—	—	—	—	—	—	—
411	462	410.628	290	1.505.421	34	53.725	102	34.869	235	656.411	190	423.323	1.843	3.373.677
TOTALE														
—	3	252	9	8.415	1	650	1	59	4	13.993	11	27.283	36	73.336
201	201	48.625	239	72.283	17	5.724	84	15.031	127	38.614	110	30.616	1.024	283.894
—	17	3.356	12	2.556	—	—	2	226	22	4.228	7	2.841	88	23.233
79	78	100.881	61	24.521	8	34.978	14	44.665	16	4.895	18	94.638	295	376.050
—	15	2.863	—	—	—	—	1	179	—	—	1	60	26	7.085
163	66	10.342	45	7.344	1	47	17	12.682	28	4.666	36	21.994	285	80.298
—	4	163.836	7	1.223.082	1	900	3	19.017	3	6.627	7	101.987	32	1.518.038
648	213	505.066	119	169.821	32	21.399	31	7.980	102	79.567	78	74.943	826	1.146.019
309	123	66.448	145	47.338	35	25.043	68	27.297	94	36.298	89	65.217	740	333.261
514	61	76.141	41	284.423	14	52.461	41	280.001	89	1.541.399	122	1.739.582	473	4.109.278
—	2	758	4	8.516	2	28.780	4	265	6	33.398	3	798	38	109.086
—	38	10.320	24	6.137	4	508	9	16.4236	12	23.702	20	17.517	169	142.261
425	52	40.136	40	35.269	9	8.089	10	4.552	33	24.045	17	21.921	234	179.912
—	—	—	—	—	—	—	—	—	—	—	—	—	—	—
—	—	—	—	—	—	—	—	—	—	—	—	—	—	—
—	—	—	—	—	—	—	—	—	—	—	—	—	—	—
339	873	1.029.024	746	1.889.705	124	178.579	285	428.377	536	1.811.432	519	2.199.397	4.266	8.381.751

Segue: TABELLA 8. - Iniziative industriali con parere di conformità positivo
(Importi in

SETTORI	Toscana		Marche		Lazio		Abruzzi		Molise		VALORI TOTALE
	Numero	Importo	Numero	Importo	Numero	Importo	Numero	Importo	Numero	Importo	
Estrattive	4,3	0,1	—	—	4,3	9,9	17,4	38,6	—	—	Nuovi
Alimen. e di trasfor. dei prod. del suolo	0,4	0,1	1,5	0,8	11,3	20,3	8,8	5,9	3,5	2,2	
Impianti frigoriferi	—	—	6,8	4,8	10,2	9,0	10,2	14,8	—	—	
Tessili e abbigliamento	0,6	—	3,4	0,2	18,2	17,3	11,4	3,1	0,6	—	
Pelli e cuoio	—	—	7,7	52,2	—	—	38,4	27,6	—	—	
Legno	—	—	4,0	1,9	15,4	13,1	5,7	4,6	0,6	0,2	
Metallurgiche	—	—	—	—	5,9	0,9	17,6	0,5	—	—	
Meccaniche	—	—	3,3	0,8	14,6	9,3	10,1	10,4	1,4	5,3	
Materiali da costruz., vetro e ceramica	—	—	2,0	0,8	13,2	6,1	8,5	6,3	1,5	0,6	
Chimiche	—	—	0,4	0,1	16,1	2,1	2,9	0,2	1,1	—	
Gomma	—	—	10,5	30,6	31,6	5,7	10,5	8,0	—	—	
Carta, cartotecnica e grafiche	—	—	—	—	21,9	16,7	6,2	21,3	—	—	
Foto-fono-cinemat. e manifatt. varie	—	—	0,7	0,3	19,2	15,3	7,8	4,7	0,7	0,1	
Costruzioni e installazione di impianti	—	—	—	—	—	—	—	—	—	—	
Elettricità, gas e acqua	—	—	—	—	—	—	—	—	—	—	
Trasporti e comunicazioni	—	—	—	—	—	—	—	—	—	—	
Diverse	—	—	—	—	—	—	—	—	—	—	
TOTALE ..	0,2	—	2,3	0,7	14,4	5,7	8,6	3,6	1,6	1,1	
											Amplia
Estrattive	7,7	2,5	—	—	—	—	—	—	—	—	
Alimen. e di trasfor. dei prod. del suolo	0,2	0,2	0,8	1,1	11,5	11,3	7,6	7,1	2,1	1,3	
Impianti frigoriferi	—	—	3,5	19,7	34,5	47,5	3,5	0,4	—	—	
Tessili e abbigliamento	—	—	5,9	0,9	16,8	13,9	10,9	1,2	—	—	
Pelli e cuoio	—	—	—	—	—	—	23,1	27,3	—	—	
Legno	—	—	3,6	2,0	20,9	41,0	17,3	15,5	0,9	0,5	
Metallurgiche	—	—	—	—	13,3	—	6,7	—	—	—	
Meccaniche	—	—	1,6	—	24,0	1,8	5,8	0,4	0,7	—	
Materiali da costruz., vetro e ceramica	—	—	2,1	0,5	10,6	8,0	10,6	20,2	1,8	0,9	
Chimiche	—	—	1,0	0,5	18,0	3,2	5,5	1,7	—	—	
Gomma	—	—	—	—	31,6	22,7	5,3	0,1	—	—	
Carta, cartotecnica e grafiche	—	—	2,9	0,6	33,3	46,0	5,7	7,5	—	—	
Foto-fono-cinemat. e manifatt. varie	—	—	7,5	6,1	17,2	15,4	4,3	6,4	6,4	16,3	
Costruzioni e installazione di impianti	—	—	—	—	—	—	—	—	—	—	
Elettricità, gas e acqua	—	—	—	—	—	—	—	—	—	—	
Trasporti e comunicazioni	—	—	—	—	—	—	—	—	—	—	
Diverse	—	—	—	—	—	—	—	—	—	—	
TOTALE ...	0,1	—	2,2	0,4	17,0	5,6	8,1	2,2	1,4	0,3	
											TOT
Estrattive	5,5	1,0	—	—	2,7	6,1	5,5	23,8	—	—	
Alimen. e di trasfor. dei prod. del suolo	0,3	0,1	1,2	0,9	11,4	16,4	8,3	6,5	2,8	1,3	
Impianti frigoriferi	—	—	5,7	10,4	18,2	23,4	7,9	9,4	—	—	
Tessili e abbigliamento	0,3	—	4,4	0,5	17,6	16,1	11,2	2,4	0,3	—	
Pelli e cuoio	—	—	3,8	28,7	—	—	30,8	27,5	—	—	
Legno	—	—	3,8	1,9	17,5	19,6	10,2	7,2	0,7	0,5	
Metallurgiche	—	—	—	—	9,4	0,1	12,5	0,1	—	—	
Meccaniche	—	—	2,7	0,6	18,2	11,0	8,5	9,1	1,1	4,3	
Materiali da costruz., vetro e ceramica	—	—	2,0	0,6	12,0	6,8	9,5	11,6	1,6	0,7	
Chimiche	—	—	0,6	0,2	16,9	2,4	4,0	0,7	0,6	—	
Gomma	—	—	5,3	15,3	31,6	14,3	7,9	4,0	—	—	
Carta, cartotecnica e grafiche	—	—	1,8	0,3	29,0	34,2	5,9	13,0	—	—	
Foto-fono-cinemat. e manifatt. varie	—	—	3,4	1,6	18,4	15,3	6,4	5,1	3,0	3,8	
Costruzioni e installazione di impianti	—	—	—	—	—	—	—	—	—	—	
Elettricità, gas e acqua	—	—	—	—	—	—	—	—	—	—	
Trasporti e comunicazioni	—	—	—	—	—	—	—	—	—	—	
Diverse	—	—	—	—	—	—	—	—	—	—	
TOTALE ...	0,1	—	2,2	0,6	15,5	5,7	8,4	3,1	1,5	0,4	

negli anni 1967-71: ripartizione per settore, regione e scopo
(milioni di lire)

Campania		Puglia		Basilicata		Calabria		Sicilia		Sardegna		T O T A L E	
Numero	Importo	Numero	Importo	Numero	Importo	Numero	Importo	Numero	Importo	Numero	Importo	Numero	Importo
PERCENTUALI													
PERIODO													
impianti													
8,7	0,5	34,8	18,4	4,4	1,4	4,4	0,1	17,4	30,9	4,3	0,1	100,0	100,0
17,7	14,2	24,2	27,5	2,2	1,1	9,3	5,6	11,1	10,6	10,0	11,7	100,0	100,0
15,2	12,1	18,6	15,3	—	—	1,7	1,1	27,1	23,9	10,2	19,0	100,0	100,0
19,3	20,5	26,7	6,8	2,8	2,8	6,8	16,5	3,4	0,9	6,8	31,9	100,0	100,0
38,5	14,1	—	—	—	—	—	—	—	—	7,7	1,5	100,0	100,0
22,3	12,8	19,4	10,5	0,6	0,1	6,3	20,0	11,4	5,9	14,3	30,9	100,0	100,0
5,9	18,6	17,6	4,2	—	—	5,9	3,9	11,8	4,3	35,3	67,6	100,0	100,0
20,2	43,1	16,3	15,1	5,6	2,1	4,9	0,7	11,9	6,3	11,7	7,0	100,0	100,0
15,0	20,0	18,2	8,4	5,2	10,9	8,2	10,5	13,0	10,6	15,2	25,8	100,0	100,0
6,6	1,1	9,1	3,6	3,7	1,3	12,1	9,5	20,5	34,1	27,5	48,0	100,0	100,0
5,3	0,2	5,3	0,1	10,5	52,9	5,3	0,3	10,5	0,8	10,5	1,4	100,0	100,0
17,2	4,7	21,9	4,9	3,1	0,4	6,3	27,5	7,8	12,8	15,6	11,7	100,0	100,0
21,3	18,5	17,0	22,3	5,0	5,7	6,4	3,2	11,3	14,5	10,6	15,4	100,0	100,0
—	—	—	—	—	—	—	—	—	—	—	—	—	—
—	—	—	—	—	—	—	—	—	—	—	—	—	—
—	—	—	—	—	—	—	—	—	—	—	—	—	—
—	—	—	—	—	—	—	—	—	—	—	—	—	—
17,0	12,3	18,8	7,7	3,7	2,5	7,5	7,8	12,4	23,1	13,5	35,5	100,0	100,0
menti													
7,7	0,1	7,7	0,4	—	—	—	—	—	—	76,9	97,0	100,0	100,0
21,8	21,0	22,5	22,7	1,1	3,2	6,9	4,9	13,9	17,6	11,6	9,6	100,0	100,0
27,6	18,4	3,4	3,7	—	—	3,4	0,7	20,7	8,7	3,4	0,9	100,0	100,0
37,0	38,2	11,8	6,0	2,5	20,9	1,7	3,7	8,4	2,1	5,0	13,1	100,0	100,0
76,9	72,7	—	—	—	—	—	—	—	—	—	—	100,0	100,0
24,5	13,3	10,0	4,6	—	—	5,5	1,9	7,3	5,5	10,0	15,9	100,0	100,0
20,0	9,9	26,7	89,0	6,7	0,1	13,3	1,0	6,7	—	6,6	—	100,0	100,0
34,9	4,8	11,2	1,4	1,0	0,1	1,9	0,1	13,1	1,0	5,8	0,4	100,0	100,0
18,6	19,8	21,2	23,7	4,1	1,9	10,3	4,3	12,4	11,4	8,3	9,3	100,0	100,0
21,5	3,7	8,0	15,1	2,0	1,3	4,0	0,2	16,5	46,1	23,5	28,2	100,0	100,0
5,3	1,2	15,8	15,4	—	—	15,8	0,2	21,0	60,3	5,2	0,1	100,0	100,0
25,7	9,0	9,5	3,9	1,9	0,3	4,0	0,7	6,7	19,3	9,5	12,7	100,0	100,0
23,7	36,1	17,2	9,8	2,1	0,2	1,1	—	18,3	9,2	2,2	0,3	100,0	100,0
—	—	—	—	—	—	—	—	—	—	—	—	—	—
—	—	—	—	—	—	—	—	—	—	—	—	—	—
—	—	—	—	—	—	—	—	—	—	—	—	—	—
—	—	—	—	—	—	—	—	—	—	—	—	—	—
25,1	12,2	15,7	44,6	1,8	1,6	5,5	1,0	12,8	19,5	10,3	12,6	100,0	100,0
ALE													
8,3	0,3	25,0	11,5	2,7	0,9	2,7	0,1	11,1	19,1	30,5	37,2	100,0	100,0
19,6	17,1	23,3	25,5	1,7	2,0	8,2	5,3	12,4	13,6	10,8	10,8	100,0	100,0
19,3	14,4	13,6	11,0	—	—	2,3	1,0	25,0	18,2	8,0	12,2	100,0	100,0
26,5	26,8	20,7	6,5	2,7	9,3	4,8	11,9	5,4	1,3	6,1	25,2	100,0	100,0
57,7	40,4	—	—	—	—	3,8	2,5	—	—	3,9	0,9	100,0	100,0
23,2	12,9	15,8	9,1	0,4	0,1	6,0	15,8	9,8	5,8	12,6	27,4	100,0	100,0
12,5	10,8	21,9	80,6	3,1	0,1	9,4	1,2	9,4	0,4	21,9	6,7	100,0	100,0
25,8	44,1	14,4	14,8	3,9	1,9	3,7	0,7	12,3	6,9	9,4	6,5	100,0	100,0
16,6	19,9	19,6	14,2	4,8	7,5	9,2	8,2	12,7	10,9	12,0	19,6	100,0	100,0
12,9	1,9	8,7	6,9	3,0	1,3	8,7	6,8	18,8	37,5	25,8	42,3	100,0	100,0
5,3	0,7	10,5	7,8	5,3	26,4	10,5	0,2	15,8	30,6	7,8	0,7	100,0	100,0
22,5	7,3	14,2	4,3	2,4	0,4	5,3	11,5	7,1	16,7	11,8	12,3	100,0	100,0
22,2	22,3	17,1	19,6	3,8	4,5	4,3	2,5	14,1	13,4	7,3	12,2	100,0	100,0
—	—	—	—	—	—	—	—	—	—	—	—	—	—
—	—	—	—	—	—	—	—	—	—	—	—	—	—
—	—	—	—	—	—	—	—	—	—	—	—	—	—
—	—	—	—	—	—	—	—	—	—	—	—	—	—
20,5	12,3	17,5	22,5	2,9	2,1	6,7	5,1	12,6	21,6	12,1	26,2	100,0	100,0

TABELLA 9. - Iniziative industriali con parere di conformità positivo negli

SETTORI	Fino a 80 milioni		Da 80,1 a 300 milioni		VALORI ANNO Nuovi
	Numero	Importo	Numero	Importo	
Estrattive	2	108	1	170	
Alimentari e di trasformazione dei prodotti del suolo	62	3.369	48	7.960	
Impianti frigoriferi	4	269	8	1.437	
Tessili e abbigliamento	15	917	8	1.383	
Pelli e cuoio	2	110	1	147	
Legno	26	1.514	23	3.629	
Metallurgiche	—	—	2	555	
Meccaniche	31	1.702	35	6.001	
Materiali da costruzione, vetro e ceramica	35	2.152	35	5.468	
Chimiche	2	93	9	1.131	
Gomma	3	208	2	529	
Carta, cartotecnica e grafiche	4	243	6	838	
Foto-fono-cinematografiche e manifatturiere varie	7	441	7	1.122	
Costruzioni e installazione di impianti	—	—	—	—	
Elettricità, gas e acqua	—	—	—	—	
Trasporti e comunicazioni	—	—	—	—	
Diverse	—	—	—	—	
TOTALE ...	193	11.126	185	30.370	
					Amplia
Estrattive	2	78	—	—	
Alimentari e di trasformazione dei prodotti del suolo	55	2.288	30	4.690	
Impianti frigoriferi	3	187	2	393	
Tessili e abbigliamento	8	375	13	2.195	
Pelli e cuoio	—	—	4	488	
Legno	17	793	10	1.308	
Metallurgiche	—	—	1	264	
Meccaniche	13	744	26	3.992	
Materiali da costruzione, vetro e ceramica	22	1.064	35	5.017	
Chimiche	4	191	8	1.481	
Gomma	—	—	—	—	
Carta, cartotecnica e grafiche	3	206	8	1.219	
Foto-fono-cinematografiche e manifatturiere varie	4	219	6	1.156	
Costruzioni e installazione di impianti	—	—	—	—	
Elettricità, gas e acqua	—	—	—	—	
Trasporti e comunicazioni	—	—	—	—	
Diverse	—	—	—	—	
TOTALE ...	131	6.145	143	22.203	
					TOT
Estrattive	4	186	1	170	
Alimentari e di trasformazione dei prodotti del suolo	117	5.657	78	12.650	
Impianti frigoriferi	7	456	10	1.830	
Tessili e abbigliamento	23	1.292	21	3.578	
Pelli e cuoio	2	110	5	635	
Legno	43	2.307	33	4.937	
Metallurgiche	—	—	3	819	
Meccaniche	44	2.446	61	9.993	
Materiali da costruzione, vetro e ceramica	57	3.216	70	10.485	
Chimiche	6	284	17	2.612	
Gomma	3	208	2	529	
Carta, cartotecnica e grafiche	7	449	14	2.057	
Foto-fono-cinematografiche e manifatturiere varie	11	660	13	2.278	
Costruzioni e installazione di impianti	—	—	—	—	
Elettricità, gas e acqua	—	—	—	—	
Trasporti e comunicazioni	—	—	—	—	
Diverse	—	—	—	—	
TOTALE ...	324	17.271	328	52.573	

anni 1967-71: ripartizione per settore, classe di investimento e scopo

milioni di lire)

	Da 300,1 a 500 milioni		Da 500,1 a 1.500 milioni		Da 1.500,1 a 6.000 milioni		Oltre 6.000 milioni		TOTALE	
	Numero	Importo	Numero	Importo	Numero	Importo	Numero	Importo	Numero	Importo
ASSOLUT I										
1967										
<i>impianti</i>										
	—	—	—	—	—	—	—	—	3	278
	9	3.775	8	5.716	4	9.432	—	—	131	30.252
	2	828	—	—	—	—	—	—	14	2.534
	6	2.185	1	1.235	1	5.189	—	—	31	10.909
	—	—	—	—	1	2.035	—	—	4	2.292
	1	350	2	2.040	—	—	—	—	52	7.533
	—	—	—	—	1	5.980	2	91.800	5	98.335
	4	1.468	5	5.328	3	6.403	—	—	78	20.902
	6	1.980	6	5.420	2	4.306	—	—	84	19.326
	1	382	7	5.784	4	21.785	1	7.700	24	36.875
	1	494	—	—	—	—	—	—	6	1.231
	1	380	1	800	—	—	—	—	12	2.261
	—	—	4	3.830	1	4.082	—	—	19	9.475
	—	—	—	—	—	—	—	—	—	—
	—	—	—	—	—	—	—	—	—	—
	—	—	—	—	—	—	—	—	—	—
	—	—	—	—	—	—	—	—	—	—
	—	—	—	—	—	—	—	—	—	—
	—	—	—	—	—	—	—	—	—	—
	—	—	—	—	—	—	—	—	—	—
	31	11.842	34	30.153	17	59.212	3	99.500	463	242.203
<i>amenti</i>										
	2	805	—	—	—	—	—	—	4	883
	13	5.185	5	5.924	1	2.462	—	—	104	20.549
	2	660	2	1.700	—	—	—	—	9	2.940
	—	—	1	680	1	6.000	—	—	23	9.250
	1	431	—	—	—	—	—	—	5	919
	2	718	—	—	1	3.400	—	—	30	6.219
	—	—	1	1.100	—	—	—	—	2	1.364
	3	1.205	5	4.922	3	6.258	1	7.870	51	24.991
	9	3.457	5	4.245	—	—	—	—	71	13.783
	1	437	4	3.867	3	10.322	1	8.200	21	24.498
	—	—	—	—	—	—	—	—	—	—
	3	1.066	1	914	2	8.100	—	—	17	11.505
	1	306	7	6.053	—	—	—	—	18	7.734
	—	—	—	—	—	—	—	—	—	—
	—	—	—	—	—	—	—	—	—	—
	—	—	—	—	—	—	—	—	—	—
	—	—	—	—	—	—	—	—	—	—
	—	—	—	—	—	—	—	—	—	—
	—	—	—	—	—	—	—	—	—	—
	37	14.270	31	29.405	11	36.542	2	16.070	355	124.635
OT ALE										
	2	805	—	—	—	—	—	—	7	1.161
	22	8.960	13	11.640	5	11.894	—	—	235	50.801
	4	1.488	2	1.700	—	—	—	—	23	5.474
	6	2.185	2	1.915	2	11.189	—	—	54	20.159
	1	431	—	—	1	2.035	—	—	9	3.211
	3	1.068	2	2.040	1	3.400	—	—	82	13.752
	—	—	1	1.100	1	5.980	2	91.800	7	99.699
	7	2.673	10	10.250	6	12.661	1	7.870	129	45.893
	15	5.437	11	9.665	2	4.306	—	—	155	33.109
	2	819	11	9.651	7	32.107	2	15.900	45	61.373
	1	494	—	—	—	—	—	—	6	1.231
	4	1.446	2	1.714	2	8.100	—	—	29	13.766
	1	306	11	9.883	1	4.082	—	—	37	17.209
	—	—	—	—	—	—	—	—	—	—
	—	—	—	—	—	—	—	—	—	—
	—	—	—	—	—	—	—	—	—	—
	—	—	—	—	—	—	—	—	—	—
	—	—	—	—	—	—	—	—	—	—
	68	26.112	65	59.558	28	95.754	5	115.570	818	366.838

Segue: TABELLA 9. - Iniziative industriali con parere di conformità positivo

SETTORI	Fino a 80 milioni		Da 80,1 a 300 milioni		(Importi in
	Numero	Importo	Numero	Importo	
					VALORI
					ANNO
					Nuovi
Estrattive	66,7	38,8	33,3	61,2	
Alimentari e di trasformazione dei prodotti del suolo	47,3	11,1	36,6	26,3	
Impianti frigoriferi	28,6	10,6	57,1	56,7	
Tessili e abbigliamento	48,4	8,4	25,8	12,7	
Pelli e cuoio	50,0	4,8	25,0	6,4	
Legno	50,0	20,1	44,2	48,2	
Metallurgiche	—	—	40,0	0,6	
Meccaniche	39,7	8,2	44,9	28,7	
Materiali da costruzione, vetro e ceramica	41,7	11,1	41,7	28,3	
Chimiche	8,3	0,2	37,5	3,1	
Gomma	50,0	16,9	33,3	43,0	
Carta, cartotecnica e grafiche	33,4	10,7	50,0	37,1	
Foto-fono-cinematografiche e manifatturiere varie	36,8	4,7	36,8	11,8	
Costruzioni e installazione di impianti	—	—	—	—	
Elettricità, gas e acqua	—	—	—	—	
Trasporti e comunicazioni	—	—	—	—	
Diverse	—	—	—	—	
TOTALE ...	41,7	4,6	40,0	12,5	
					Amplia
Estrattive	50,0	8,8	—	—	
Alimentari e di trasformazione dei prodotti del suolo	52,9	11,2	28,8	22,8	
Impianti frigoriferi	33,4	6,4	22,2	13,4	
Tessili e abbigliamento	34,8	4,1	56,5	23,7	
Pelli e cuoio	—	—	80,0	53,1	
Legno	56,7	12,8	33,3	21,0	
Metallurgiche	—	—	50,0	19,4	
Meccaniche	25,5	3,0	51,0	16,0	
Materiali da costruzione, vetro e ceramica	31,0	7,7	49,3	36,4	
Chimiche	19,0	0,8	38,1	6,0	
Gomma	—	—	—	—	
Carta, cartotecnica e grafiche	17,6	1,8	47,1	10,6	
Foto-fono-cinematografiche e manifatturiere varie	22,2	2,8	33,3	14,9	
Costruzioni e installazione di impianti	—	—	—	—	
Elettricità, gas e acqua	—	—	—	—	
Trasporti e comunicazioni	—	—	—	—	
Diverse	—	—	—	—	
TOTALE ...	36,9	4,9	40,3	17,8	
					TOT
Estrattive	57,1	16,0	14,3	14,7	
Alimentari e di trasformazione dei prodotti del suolo	49,8	11,1	33,2	24,9	
Impianti frigoriferi	30,4	8,3	43,5	33,4	
Tessili e abbigliamento	42,6	6,4	38,9	17,8	
Pelli e cuoio	22,2	3,4	55,6	19,8	
Legno	52,4	16,8	40,2	35,0	
Metallurgiche	—	—	42,8	0,8	
Meccaniche	34,1	5,3	47,3	21,8	
Materiali da costruzione, vetro e ceramica	36,8	9,7	45,1	31,7	
Chimiche	13,3	0,5	37,8	4,3	
Gomma	50,0	16,9	33,3	43,0	
Carta, cartotecnica e grafiche	24,1	3,3	48,3	14,9	
Foto-fono-cinematografiche e manifatturiere varie	29,7	3,8	35,2	13,3	
Costruzioni e installazione di impianti	—	—	—	—	
Elettricità, gas e acqua	—	—	—	—	
Trasporti e comunicazioni	—	—	—	—	
Diverse	—	—	—	—	
TOTALE ...	39,6	4,7	40,1	14,3	

negli anni 1967-71: ripartizione per settore, classe di investimento e scopo

milioni di lire)

	Da 300,1 a 500 milioni		Da 500,1 a 1.500 milioni		Da 1.500,1 a 6.000 milioni		Oltre 6.000 milioni		T O T A L E	
	Numero	Importo	Numero	Importo	Numero	Importo	Numero	Importo	Numero	Importo
PERCENTUALI										
1967										
Impianti										
61,2	—	—	—	—	—	—	—	—	100,0	100,0
26,3	6,9	12,5	6,1	18,9	3,1	31,2	—	—	100,0	100,0
56,7	14,3	32,7	—	—	—	—	—	—	100,0	100,0
12,7	19,4	20,0	3,2	11,3	3,2	47,6	—	—	100,0	100,0
6,4	—	—	—	—	25,0	88,8	—	—	100,0	100,0
48,2	1,9	4,6	3,9	27,1	—	—	—	—	100,0	100,0
0,6	—	—	—	—	20,0	6,1	40,0	93,3	100,0	100,0
28,7	5,1	7,0	6,4	25,5	3,9	30,6	—	—	100,0	100,0
28,3	7,1	10,3	7,1	28,0	2,4	22,3	—	—	100,0	100,0
3,1	4,2	1,0	29,2	15,7	16,7	59,1	4,1	20,9	100,0	100,0
43,0	16,7	40,1	—	—	—	—	—	—	100,0	100,0
37,1	8,3	16,8	8,3	35,4	—	—	—	—	100,0	100,0
11,8	—	—	21,1	40,4	5,3	43,1	—	—	100,0	100,0
—	—	—	—	—	—	—	—	—	—	—
—	—	—	—	—	—	—	—	—	—	—
—	—	—	—	—	—	—	—	—	—	—
—	—	—	—	—	—	—	—	—	—	—
12,5	6,7	4,9	7,3	12,5	3,7	24,4	0,6	41,1	100,0	100,0
Altre										
50,0	91,2	—	—	—	—	—	—	—	100,0	100,0
22,8	12,5	25,2	4,8	28,8	1,0	12,0	—	—	100,0	100,0
13,4	22,2	22,4	22,2	57,8	—	—	—	—	100,0	100,0
23,7	—	—	44,4	7,3	4,3	64,9	—	—	100,0	100,0
53,1	20,0	46,9	—	—	—	—	—	—	100,0	100,0
21,0	6,7	11,5	—	—	3,3	54,7	—	—	100,0	100,0
19,4	—	—	50,0	80,6	—	—	—	—	100,0	100,0
16,0	5,9	4,8	9,8	19,7	5,9	25,0	1,9	31,5	100,0	100,0
36,4	12,7	25,1	7,0	30,8	—	—	—	—	100,0	100,0
6,0	4,8	1,8	19,0	15,8	14,3	42,1	4,8	33,5	100,0	100,0
—	—	—	—	—	—	—	—	—	—	—
10,6	17,6	9,3	5,9	7,9	11,8	70,4	—	—	100,0	100,0
14,9	5,6	4,0	38,9	78,3	—	—	—	—	100,0	100,0
—	—	—	—	—	—	—	—	—	—	—
—	—	—	—	—	—	—	—	—	—	—
—	—	—	—	—	—	—	—	—	—	—
—	—	—	—	—	—	—	—	—	—	—
17,3	10,4	11,5	8,7	23,6	3,1	29,3	0,6	12,9	100,0	100,0
Altre										
28,6	69,3	—	—	—	—	—	—	—	100,0	100,0
24,9	9,4	17,7	5,5	22,9	2,1	23,4	—	—	100,0	100,0
33,4	17,4	27,2	8,7	31,1	—	—	—	—	100,0	100,0
17,8	11,1	10,8	3,7	9,5	3,7	55,5	—	—	100,0	100,0
19,3	11,1	13,4	—	—	11,1	63,4	—	—	100,0	100,0
35,9	3,7	7,8	2,5	14,8	1,2	24,7	—	—	100,0	100,0
0,0	—	—	14,3	1,1	14,3	6,0	28,6	92,1	100,0	100,0
21,8	5,4	5,8	7,8	22,3	4,6	27,6	0,8	17,2	100,0	100,0
31,7	9,7	16,4	7,1	29,2	1,3	13,0	—	—	100,0	100,0
4,1	4,4	1,3	24,5	15,7	15,6	52,3	4,4	25,9	100,0	100,0
43,0	16,7	40,1	—	—	—	—	—	—	100,0	100,0
14,9	13,8	10,5	6,9	12,5	6,9	58,8	—	—	100,0	100,0
13,3	2,7	1,8	29,7	57,4	2,7	23,7	—	—	100,0	100,0
—	—	—	—	—	—	—	—	—	—	—
—	—	—	—	—	—	—	—	—	—	—
—	—	—	—	—	—	—	—	—	—	—
—	—	—	—	—	—	—	—	—	—	—
14,3	8,3	7,1	8,0	16,3	3,4	26,1	0,6	31,5	100,0	100,0

Segue: TABELLA 9. — Iniziative industriali con parere di conformità positivo
(Importi in

SETTORI	Fino a 80 milioni		Da 80,1 a 300 milioni		VALORI ANNO Nuovi
	Numero	Importo	Numero	Importo	
Estrattive	1,0	1,0	0,6	0,6	
Alimentari e di trasformazione dei prodotti del suolo	32,1	30,3	25,9	26,2	
Impianti frigoriferi	2,1	2,4	4,3	4,7	
Tessili e abbigliamento	7,8	8,2	4,3	4,6	
Pelli e cuoio	1,0	1,0	0,6	0,5	
Legno	13,5	13,6	12,4	11,9	
Metallurgiche	—	—	1,1	1,8	
Meccaniche	16,1	15,3	18,9	19,8	
Materiali da costruzione, vetro e ceramica	18,1	19,3	18,9	18,0	
Chimiche	1,0	0,8	4,9	3,7	
Gomma	1,6	1,9	1,1	1,7	
Carta, cartotecnica e grafiche	2,1	2,2	3,2	2,8	
Foto-fono-cinematografiche e manifatturiere varie	3,6	4,0	3,8	3,7	
Costruzioni e installazione di impianti	—	—	—	—	
Elettricità, gas e acqua	—	—	—	—	
Trasporti e comunicazioni	—	—	—	—	
Diverse	—	—	—	—	
TOTALE ...	100,0	100,0	100,0	100,0	
					Amplia
Estrattive	1,5	1,3	—	—	
Alimentari e di trasformazione dei prodotti del suolo	42,0	37,2	21,0	21,1	
Impianti frigoriferi	2,3	3,0	1,4	1,8	
Tessili e abbigliamento	6,1	6,1	9,1	9,9	
Pelli e cuoio	—	—	2,8	2,2	
Legno	13,0	12,9	7,0	5,9	
Metallurgiche	—	—	0,7	1,2	
Meccaniche	9,9	12,1	18,2	18,0	
Materiali da costruzione, vetro e ceramica	16,8	17,3	24,5	22,6	
Chimiche	3,1	3,1	5,6	6,7	
Gomma	—	—	—	—	
Carta, cartotecnica e grafiche	2,3	3,4	5,6	5,4	
Foto-fono-cinematografiche e manifatturiere varie	3,0	3,6	4,1	5,2	
Costruzioni e installazione di impianti	—	—	—	—	
Elettricità, gas e acqua	—	—	—	—	
Trasporti e comunicazioni	—	—	—	—	
Diverse	—	—	—	—	
TOTALE ...	100,0	100,0	100,0	100,0	
					TOT
Estrattive	1,2	1,1	0,3	0,3	
Alimentari e di trasformazione dei prodotti del suolo	36,1	32,8	23,8	24,1	
Impianti frigoriferi	2,2	2,6	3,0	3,5	
Tessili e abbigliamento	7,1	7,5	6,4	6,8	
Pelli e cuoio	0,6	0,6	1,5	1,2	
Legno	13,3	13,4	10,1	9,4	
Metallurgiche	—	—	0,9	1,6	
Meccaniche	13,6	14,2	18,6	19,0	
Materiali da costruzione, vetro e ceramica	17,6	18,6	21,3	19,9	
Chimiche	1,8	1,6	5,2	5,0	
Gomma	0,9	1,2	0,6	1,0	
Carta, cartotecnica e grafiche	2,2	2,6	4,3	3,9	
Foto-fono-cinematografiche e manifatturiere varie	3,4	3,8	4,0	4,3	
Costruzioni e installazione di impianti	—	—	—	—	
Elettricità, gas e acqua	—	—	—	—	
Trasporti e comunicazioni	—	—	—	—	
Diverse	—	—	—	—	
TOTALE ...	100,0	100,0	100,0	100,0	

Segue: TABELLA 9. - Iniziative industriali con parere di conformità positivo

SETTORI	Fino a 80 milioni		Da 80,1 a 300 milioni		VALORI ANNO Nuovi
	Numero	Importo	Numero	Importo	
Estrattive	—	—	—	—	—
Alimentari e di trasformazione dei prodotti del suolo	68	3.882	52	8.246	8.246
Impianti frigoriferi	5	291	4	884	884
Tessili e abbigliamento	14	939	6	1.152	1.152
Pelli e cuoio	1	66	—	—	—
Legno	7	391	10	1.536	1.536
Metallurgiche	—	—	1	92	92
Meccaniche	18	1.144	29	4.855	4.855
Materiali da costruzione, vetro e ceramica	32	1.942	44	6.930	6.930
Chimiche	1	65	9	1.494	1.494
Gomma	1	80	1	257	257
Carta, cartotecnica e grafiche	5	276	6	1.000	1.000
Foto-fono-cinematografiche e manifatturiere varie	7	378	15	2.497	2.497
Costruzioni e installazione di impianti	—	—	—	—	—
Elettricità, gas e acqua	—	—	—	—	—
Trasporti e comunicazioni	—	—	—	—	—
Diverse	—	—	—	—	—
TOTALE ...	159	9.454	177	28.943	28.943
					Amplia
Estrattive	—	—	1	111	111
Alimentari e di trasformazione dei prodotti del suolo	44	2.092	47	7.378	7.378
Impianti frigoriferi	5	195	1	100	100
Tessili e abbigliamento	6	305	6	1.137	1.137
Pelli e cuoio	2	106	1	215	215
Legno	13	627	4	644	644
Metallurgiche	—	—	3	615	615
Meccaniche	7	310	19	2.575	2.575
Materiali da costruzione, vetro e ceramica	25	1.228	27	4.634	4.634
Chimiche	4	134	3	444	444
Gomma	1	51	—	—	—
Carta, cartotecnica e grafiche	2	96	15	2.636	2.636
Foto-fono-cinematografiche e manifatturiere varie	8	366	10	1.528	1.528
Costruzioni e installazione di impianti	—	—	—	—	—
Elettricità, gas e acqua	—	—	—	—	—
Trasporti e comunicazioni	—	—	—	—	—
Diverse	—	—	—	—	—
TOTALE ...	117	5.510	137	22.017	22.017
					TOT
Estrattive	—	—	1	111	111
Alimentari e di trasformazione dei prodotti del suolo	112	5.974	99	15.624	15.624
Impianti frigoriferi	10	486	5	984	984
Tessili e abbigliamento	20	1.244	12	2.289	2.289
Pelli e cuoio	3	172	1	215	215
Legno	20	1.018	14	2.180	2.180
Metallurgiche	—	—	4	707	707
Meccaniche	25	1.454	48	7.430	7.430
Materiali da costruzione, vetro e ceramica	57	3.170	71	11.564	11.564
Chimiche	5	199	12	1.938	1.938
Gomma	2	131	1	257	257
Carta, cartotecnica e grafiche	7	372	21	3.636	3.636
Foto-fono-cinematografiche e manifatturiere varie	15	744	25	4.025	4.025
Costruzioni e installazione di impianti	—	—	—	—	—
Elettricità, gas e acqua	—	—	—	—	—
Trasporti e comunicazioni	—	—	—	—	—
Diverse	—	—	—	—	—
TOTALE ...	276	14.964	314	50.960	50.960

negli anni 1967-71: ripartizione per settore, classe di investimento e scopo

milioni di lire)

	Da 300,1 a 500 milioni		Da 500,1 a 1.500 milioni		Da 1.500,1 a 6.000 milioni		Oltre 6.000 milioni		T O T A L E	
	Numero	Importo	Numero	Importo	Numero	Importo	Numero	Importo	Numero	Importo
ASSOLUTI										
1968										
impianti										
.246	8	3.044	8	7.227	1	2.285	1	11.440	138	36.124
884	—	—	—	—	—	—	—	—	9	1.175
.152	4	1.657	1	943	4	14.896	—	—	29	19.587
—	—	—	—	—	—	—	—	—	1	66
.536	3	1.036	3	2.367	1	4.639	—	—	24	9.969
92	1	470	1	1.300	—	—	—	—	3	1.862
.855	8	3.348	9	6.581	4	16.510	3	279.100	71	311.538
.930	8	3.179	7	4.761	1	2.142	—	—	92	18.954
.494	6	2.588	6	5.557	19	94.342	5	108.260	46	212.306
257	—	—	1	880	—	—	—	—	3	1.217
.000	1	470	2	2.048	1	5.500	2	17.160	17	26.454
.497	5	1.747	3	1.632	3	8.385	—	—	33	14.639
—	—	—	—	—	—	—	—	—	—	—
—	—	—	—	—	—	—	—	—	—	—
—	—	—	—	—	—	—	—	—	—	—
—	—	—	—	—	—	—	—	—	—	—
.943	44	17.539	41	33.296	34	148.699	11	415.960	466	653.891
macchinari										
111	1	400	1	758	—	—	—	—	3	1.269
378	6	2.351	7	5.723	4	8.440	—	—	108	25.984
100	1	320	1	505	—	—	—	—	8	1.120
.137	2	943	3	2.086	3	12.836	—	—	20	17.307
215	—	—	—	—	—	—	—	—	3	321
644	—	—	1	650	—	—	—	—	18	1.921
615	—	—	2	1.831	—	—	2	335.078	7	337.524
.575	11	4.344	9	9.668	3	9.829	—	—	49	26.726
.634	5	1.821	11	10.119	5	11.024	—	—	73	28.826
444	3	1.242	8	6.925	13	72.924	7	261.068	38	342.737
—	—	—	—	—	1	2.800	—	—	2	2.851
.636	4	1.461	3	2.955	2	4.593	1	14.504	27	26.245
.528	1	385	4	2.860	2	5.865	—	—	25	11.004
—	—	—	—	—	—	—	—	—	—	—
—	—	—	—	—	—	—	—	—	—	—
—	—	—	—	—	—	—	—	—	—	—
—	—	—	—	—	—	—	—	—	—	—
.017	34	13.267	50	44.080	33	128.311	10	610.650	381	823.835
T O T A L E										
111	1	400	1	758	—	—	—	—	3	1.269
.624	14	5.395	15	12.950	5	10.725	1	11.440	246	62.108
984	1	320	1	505	—	—	—	—	17	2.295
.289	6	2.600	4	3.029	7	27.732	—	—	49	36.894
215	—	—	—	—	—	—	—	—	4	387
.180	3	1.036	4	3.017	1	4.639	—	—	42	11.890
707	1	470	3	3.131	—	—	2	335.078	10	339.386
.430	19	7.692	18	16.249	7	26.339	3	279.100	120	338.264
.564	13	5.000	18	14.880	6	13.166	—	—	165	47.780
.938	9	3.830	14	12.482	32	167.266	12	369.328	84	555.043
257	—	—	1	880	1	2.800	—	—	5	4.068
.636	5	1.931	5	5.003	3	10.093	3	31.664	44	52.699
.025	6	2.132	7	4.492	5	14.250	—	—	58	25.643
—	—	—	—	—	—	—	—	—	—	—
—	—	—	—	—	—	—	—	—	—	—
—	—	—	—	—	—	—	—	—	—	—
—	—	—	—	—	—	—	—	—	—	—
.960	78	30.806	91	77.376	67	277.010	21	1.026.610	847	1.477.726

Segue: TABELLA 9. — Iniziative industriali con parere di conformità positivo

SETTORI	(Importi in			
	Fino a 80 milioni		Da 80,1 a 300 milioni	
	Numero	Importo	Numero	Importo
				VALORI
				ANNO
				Nuovi
Estrattive	—	—	—	—
Alimentari e di trasformazione dei prodotti del suolo	49,3	10,8	37,7	22,8
Impianti frigoriferi	55,6	24,8	44,4	75,2
Tessili e abbigliamento	48,3	4,8	20,7	5,9
Pelli e cuoio	100,0	100,0	—	—
Legno	29,2	3,9	41,7	15,4
Metallurgiche	—	—	33,3	5,0
Meccaniche	25,4	0,4	40,8	1,5
Materiali da costruzione, vetro e ceramica	34,8	10,2	47,8	36,6
Chimiche	2,2	0,1	19,6	0,7
Gomma	33,3	6,6	33,3	21,1
Carta, cartotecnica e grafiche	29,4	1,0	35,3	3,8
Foto-fono-cinematografiche e manifatturiere varie	21,2	2,6	45,4	17,1
Costruzioni e installazione di impianti	—	—	—	—
Elettricità, gas e acqua	—	—	—	—
Trasporti e comunicazioni	—	—	—	—
Diverse	—	—	—	—
TOTALE ...	34,1	1,5	38,0	4,4
				Amplia
Estrattive	—	—	33,3	8,8
Alimentari e di trasformazione dei prodotti del suolo	40,7	8,1	43,5	28,4
Impianti frigoriferi	62,5	17,4	12,5	8,9
Tessili e abbigliamento	30,0	1,8	30,0	6,6
Pelli e cuoio	66,7	33,0	33,3	67,0
Legno	72,2	32,7	22,2	33,5
Metallurgiche	—	—	42,8	0,2
Meccaniche	14,3	1,2	38,8	9,6
Materiali da costruzione, vetro e ceramica	34,3	4,3	37,0	16,1
Chimiche	10,5	..	7,9	0,1
Gomma	50,0	1,8	—	—
Carta, cartotecnica e grafiche	7,4	0,4	55,6	10,0
Foto-fono-cinematografiche e manifatturiere varie	32,0	3,3	40,0	13,9
Costruzioni e installazione di impianti	—	—	—	—
Elettricità, gas e acqua	—	—	—	—
Trasporti e comunicazioni	—	—	—	—
Diverse	—	—	—	—
TOTALE ...	30,7	0,7	36,0	2,7
				TOT
Estrattive	—	—	33,3	8,8
Alimentari e di trasformazione dei prodotti del suolo	45,5	9,6	40,3	25,2
Impianti frigoriferi	58,8	21,2	29,4	42,9
Tessili e abbigliamento	40,8	3,4	24,5	6,2
Pelli e cuoio	75,0	44,4	25,0	55,6
Legno	47,6	8,6	33,3	18,3
Metallurgiche	—	—	40,0	0,2
Meccaniche	20,8	0,4	40,0	2,2
Materiali da costruzione, vetro e ceramica	34,6	6,6	43,0	24,2
Chimiche	5,9	..	14,3	0,4
Gomma	40,0	3,2	20,0	6,3
Carta, cartotecnica e grafiche	15,9	0,7	47,7	6,9
Foto-fono-cinematografiche e manifatturiere varie	25,9	2,9	43,1	15,7
Costruzioni e installazione di impianti	—	—	—	—
Elettricità, gas e acqua	—	—	—	—
Trasporti e comunicazioni	—	—	—	—
Diverse	—	—	—	—
TOTALE ...	32,6	1,0	37,1	3,5

negli anni 1967-71: ripartizione per settore, classe di investimento e scopo

milioni di lire)

	Da 300,1 a 500 milioni		Da 500,1 a 1.500 milioni		Da 1.500,1 a 6.000 milioni		Oltre 6.000 milioni		TOTALE	
	Numero	Importo	Numero	Importo	Numero	Importo	Numero	Importo	Numero	Importo
PERCENTUALI										
1968										
impianti										
22,8	5,8	8,4	5,8	20,0	0,7	6,3	0,7	31,7	100,0	100,0
75,2	13,8	8,5	3,4	4,8	13,8	76,0	—	—	100,0	100,0
5,9	—	—	—	—	—	—	—	—	100,0	100,0
15,4	12,5	10,4	12,5	23,8	4,1	46,5	—	—	100,0	100,0
5,0	33,3	25,2	33,4	69,8	—	—	—	—	100,0	100,0
1,5	11,3	1,1	12,7	2,1	5,6	5,3	4,2	89,6	100,0	100,0
36,6	8,7	16,8	7,6	25,1	1,1	11,3	—	—	100,0	100,0
0,7	13,0	1,2	13,0	2,6	41,3	44,4	10,9	51,0	100,0	100,0
21,1	—	—	33,4	72,3	—	—	—	—	100,0	100,0
3,8	5,9	1,8	11,8	7,7	5,9	20,8	11,7	64,9	100,0	100,0
17,1	15,2	11,9	9,1	11,1	9,1	57,3	—	—	100,0	100,0
—	—	—	—	—	—	—	—	—	—	—
—	—	—	—	—	—	—	—	—	—	—
—	—	—	—	—	—	—	—	—	—	—
—	—	—	—	—	—	—	—	—	—	—
4,4	9,4	2,7	8,8	5,1	7,3	22,7	2,4	63,6	100,0	100,0
lavoratori										
8,8	33,3	31,5	33,4	59,7	—	—	—	—	100,0	100,0
28,4	5,6	9,0	6,5	22,0	3,7	32,5	—	—	100,0	100,0
8,9	12,5	28,6	12,5	45,1	—	—	—	—	100,0	100,0
6,6	10,0	5,4	15,0	12,0	15,0	74,2	—	—	100,0	100,0
67,0	—	—	—	—	—	—	—	—	100,0	100,0
33,5	—	—	5,6	33,8	—	—	—	—	100,0	100,0
0,2	—	—	28,6	0,5	—	—	28,6	99,3	100,0	100,0
9,6	22,4	16,2	18,4	36,2	6,1	36,8	—	—	100,0	100,0
16,1	6,8	6,3	15,1	35,1	6,8	38,2	—	—	100,0	100,0
0,1	7,9	0,4	21,1	2,0	34,2	21,3	18,4	76,2	100,0	100,0
—	—	—	—	—	50,0	98,2	—	—	100,0	100,0
10,0	14,8	5,6	11,1	11,2	7,4	17,5	3,7	55,3	100,0	100,0
13,9	4,0	3,5	16,0	26,0	8,0	53,3	—	—	100,0	100,0
—	—	—	—	—	—	—	—	—	—	—
—	—	—	—	—	—	—	—	—	—	—
—	—	—	—	—	—	—	—	—	—	—
2,7	8,9	1,6	13,1	5,3	8,7	15,6	2,6	74,1	100,0	100,0
TOTALE										
8,8	33,4	31,5	33,3	59,7	—	—	—	—	100,0	100,0
25,2	5,7	8,7	6,1	20,8	2,0	17,3	0,4	18,4	100,0	100,0
42,9	5,9	13,9	5,9	22,0	—	—	—	—	100,0	100,0
6,2	12,2	7,0	8,2	8,2	14,3	75,2	—	—	100,0	100,0
55,6	—	—	—	—	—	—	—	—	100,0	100,0
18,3	7,2	8,7	9,5	25,4	2,4	39,0	—	—	100,0	100,0
0,2	10,0	0,2	30,0	0,9	—	—	20,0	98,7	100,0	100,0
2,2	15,9	2,3	15,0	4,8	5,8	7,8	2,5	82,5	100,0	100,0
24,2	7,9	10,5	10,9	31,1	3,6	27,6	—	—	100,0	100,0
0,4	10,7	0,7	16,7	2,3	38,1	30,1	14,3	66,5	100,0	100,0
6,3	—	—	20,0	21,7	20,0	68,8	—	—	100,0	100,0
6,9	11,4	3,7	11,4	9,5	6,8	19,1	6,8	60,1	100,0	100,0
15,7	10,3	8,3	12,1	17,5	8,6	55,6	—	—	100,0	100,0
—	—	—	—	—	—	—	—	—	—	—
—	—	—	—	—	—	—	—	—	—	—
—	—	—	—	—	—	—	—	—	—	—
—	—	—	—	—	—	—	—	—	—	—
3,5	9,2	2,1	10,7	5,2	7,9	18,7	2,5	69,5	100,0	100,0

Segue: TABELLA 9. — Iniziative industriali con parere di conformità positivo
(Importi in

SETTORI	Fino a 80 milioni		Da 80,1 a 300 milioni	
	Numero	Importo	Numero	Importo
Estrattive	—	—	—	—
Alimentari e di trasformazione dei prodotti del suolo	42,8	41,1	29,4	28,5
Impianti frigoriferi	3,2	3,1	2,2	3,0
Tessili e abbigliamento	8,8	9,9	3,4	4,0
Pelli e cuoio	0,6	0,7	—	—
Legno	4,4	4,1	5,6	5,3
Metallurgiche	—	—	0,6	0,3
Meccaniche	11,3	12,1	16,4	16,8
Materiali da costruzione, vetro e ceramica	20,1	20,5	24,8	23,9
Chimiche	0,6	0,7	5,1	5,2
Gomma	0,6	0,9	0,6	0,9
Carta, cartotecnica e grafiche	3,2	2,9	3,4	3,5
Foto-fono-cinematografiche e manifatturiere varie	4,4	4,0	8,5	8,6
Costruzioni e installazione di impianti	—	—	—	—
Elettricità, gas e acqua	—	—	—	—
Trasporti e comunicazioni	—	—	—	—
Diverse	—	—	—	—
TOTALE ...	100,0	100,0	100,0	100,0
				Amplia
Estrattive	—	—	0,7	0,5
Alimentari e di trasformazione dei prodotti del suolo	37,6	38,0	34,3	33,5
Impianti frigoriferi	4,3	3,5	0,7	0,5
Tessili e abbigliamento	5,1	5,5	4,5	5,2
Pelli e cuoio	1,7	1,9	0,7	1,0
Legno	11,1	11,4	2,9	2,9
Metallurgiche	—	—	2,2	2,8
Meccaniche	6,0	5,6	13,9	11,7
Materiali da costruzione, vetro e ceramica	21,4	22,3	19,7	21,0
Chimiche	3,4	2,4	2,2	2,0
Gomma	0,9	0,9	—	—
Carta, cartotecnica e grafiche	1,7	1,8	10,9	12,0
Foto-fono-cinematografiche e manifatturiere varie	6,8	6,7	7,3	6,9
Costruzioni e installazione di impianti	—	—	—	—
Elettricità, gas e acqua	—	—	—	—
Trasporti e comunicazioni	—	—	—	—
Diverse	—	—	—	—
TOTALE ...	100,0	100,0	100,0	100,0
				TOT
Estrattive	—	—	0,3	0,2
Alimentari e di trasformazione dei prodotti del suolo	40,5	39,9	31,5	30,7
Impianti frigoriferi	3,6	3,2	1,6	1,9
Tessili e abbigliamento	7,2	8,3	3,8	4,5
Pelli e cuoio	1,1	1,2	0,3	0,4
Legno	7,2	6,8	4,5	4,3
Metallurgiche	—	—	1,3	1,4
Meccaniche	9,1	9,7	15,3	14,6
Materiali da costruzione, vetro e ceramica	20,7	21,2	22,6	22,7
Chimiche	1,8	1,3	3,8	3,8
Gomma	0,7	0,9	0,3	0,5
Carta, cartotecnica e grafiche	2,6	2,5	6,7	7,1
Foto-fono-cinematografiche e manifatturiere varie	5,5	5,0	8,0	7,9
Costruzioni e installazione di impianti	—	—	—	—
Elettricità, gas e acqua	—	—	—	—
Trasporti e comunicazioni	—	—	—	—
Diverse	—	—	—	—
TOTALE ...	100,0	100,0	100,0	100,0

negli anni 1967-71: ripartizione per settore, classe di investimento e scopo
 (milioni di lire)

	Da 300,1 a 500 milioni		Da 500,1 a 1.500 milioni		Da 1.500,1 a 6.000 milioni		Oltre 6.000 milioni		T O T A L E	
	Numero	Importo	Numero	Importo	Numero	Importo	Numero	Importo	Numero	Importo
PERCENTUALI										
1968										
Impianti										
18,5	18,2	17,3	19,5	21,7	2,9	1,5	9,1	2,8	29,6	5,5
3,0	—	—	—	—	—	—	—	—	1,9	0,2
4,0	9,1	9,4	2,4	2,8	11,8	10,0	—	—	6,2	3,0
—	—	—	—	—	—	—	—	—	—	—
5,3	6,8	5,9	7,3	7,1	2,9	3,1	—	—	5,2	1,5
0,3	2,3	2,7	2,4	3,9	—	—	—	—	0,7	0,3
6,8	18,2	19,1	22,0	19,8	11,8	11,1	27,3	67,1	15,2	47,7
13,9	18,2	18,1	17,1	14,3	2,9	1,5	—	—	19,7	2,9
5,2	13,6	14,7	14,7	16,7	55,9	63,5	45,4	26,0	9,9	32,5
0,9	—	—	2,4	2,6	—	—	—	—	0,7	0,2
3,5	2,3	2,8	4,9	6,2	3,0	3,7	18,2	4,1	3,6	4,0
8,6	11,3	10,0	7,3	4,9	8,8	5,6	—	—	7,1	2,2
—	—	—	—	—	—	—	—	—	—	—
—	—	—	—	—	—	—	—	—	—	—
—	—	—	—	—	—	—	—	—	—	—
—	—	—	—	—	—	—	—	—	—	—
100,0	100,0	100,0	100,0	100,0	100,0	100,0	100,0	100,0	100,0	100,0
Investimenti										
0,5	2,9	3,0	2,0	1,7	—	—	—	—	0,8	0,2
33,5	17,7	17,7	14,0	13,0	12,1	6,6	—	—	28,3	3,2
0,5	2,9	2,4	2,0	1,1	—	—	—	—	2,1	0,1
5,2	5,9	7,1	6,0	4,7	9,1	10,0	—	—	5,2	2,1
1,0	—	—	—	—	—	—	—	—	0,8	—
2,9	—	—	2,0	1,5	—	—	—	—	4,7	0,2
2,8	—	—	4,0	4,2	—	—	20,0	54,9	1,8	41,0
11,7	32,4	32,8	18,0	21,9	9,1	7,6	—	—	12,9	3,3
21,0	14,7	13,7	22,0	23,0	15,1	8,6	—	—	19,2	3,5
2,0	8,8	9,4	16,0	15,7	39,4	56,8	70,0	42,7	10,0	41,6
—	—	—	—	—	3,0	2,2	—	—	0,5	0,3
12,0	11,8	11,0	6,0	6,7	6,1	3,6	10,0	2,4	7,1	3,2
6,9	2,9	2,9	8,0	6,5	6,1	4,6	—	—	6,6	1,3
—	—	—	—	—	—	—	—	—	—	—
—	—	—	—	—	—	—	—	—	—	—
—	—	—	—	—	—	—	—	—	—	—
—	—	—	—	—	—	—	—	—	—	—
—	—	—	—	—	—	—	—	—	—	—
—	—	—	—	—	—	—	—	—	—	—
100,0	100,0	100,0	100,0	100,0	100,0	100,0	100,0	100,0	100,0	100,0
OT										
0,2	1,3	1,3	1,1	1,0	—	—	—	—	0,3	0,1
30,7	17,9	17,5	16,5	16,7	7,5	3,9	4,8	1,1	29,0	4,2
1,9	1,3	1,0	1,1	0,7	—	—	—	—	2,0	0,1
4,5	7,7	8,5	4,4	3,9	10,4	10,0	—	—	5,8	2,5
0,4	—	—	—	—	—	—	—	—	0,5	—
4,3	3,8	3,4	4,4	3,9	1,5	1,7	—	—	5,0	0,8
1,4	1,3	1,5	3,3	4,1	—	—	9,5	32,6	1,2	23,0
14,6	24,3	25,0	19,8	21,0	10,4	9,5	14,3	27,2	14,2	22,9
22,7	16,7	16,2	19,8	19,2	8,9	4,8	—	—	19,5	3,2
3,8	11,5	12,4	15,4	16,1	47,8	60,4	57,1	36,0	9,9	37,6
0,5	—	—	1,1	1,1	1,5	1,0	—	—	0,6	0,3
7,1	6,4	6,3	5,5	6,5	4,5	3,6	14,3	3,1	5,2	3,6
7,9	7,8	6,9	7,6	5,8	7,5	5,1	—	—	6,8	1,7
—	—	—	—	—	—	—	—	—	—	—
—	—	—	—	—	—	—	—	—	—	—
—	—	—	—	—	—	—	—	—	—	—
—	—	—	—	—	—	—	—	—	—	—
100,0	100,0	100,0	100,0	100,0	100,0	100,0	100,0	100,0	100,0	100,0

Segue: TABELLA 9. - Iniziative industriali con parere di conformità positivo
(Importi in

SETTORI	Fino a 80 milioni		Da 80,1 a 300 milioni		VALORI ANNO Nuovi
	Numero	Importo	Numero	Importo	
Estrattive	2	80	—	—	—
Alimentari e di trasformazione dei prodotti del suolo	35	1.998	41	6.474	6.474
Impianti frigoriferi	4	236	5	665	665
Tessili e abbigliamento	11	721	15	2.505	2.505
Pelli e cuoio	2	150	—	—	—
Legno	13	883	12	1.994	1.994
Metallurgiche	—	—	—	—	—
Meccaniche	22	1.373	40	5.875	5.875
Materiali da costruzione, vetro e ceramica	16	965	36	6.091	6.091
Chimiche	3	228	7	1.313	1.313
Gomma	—	—	1	169	169
Carta, cartotecnica e grafiche	1	80	9	1.575	1.575
Foto-fono-cinematografiche e manifatturiere varie	6	339	6	1.145	1.145
Costruzioni e installazione di impianti	—	—	—	—	—
Elettricità, gas e acqua	—	—	—	—	—
Trasporti e comunicazioni	—	—	—	—	—
Diverse	—	—	—	—	—
TOTALE ...	115	7.053	172	27.806	27.806
					Amplia
Estrattive	—	—	—	—	—
Alimentari e di trasformazione dei prodotti del suolo	31	1.369	37	5.886	5.886
Impianti frigoriferi	1	74	2	168	168
Tessili e abbigliamento	7	350	7	1.296	1.296
Pelli e cuoio	—	—	1	122	122
Legno	14	497	6	794	794
Metallurgiche	—	—	—	—	—
Meccaniche	12	615	26	4.243	4.243
Materiali da costruzione, vetro e ceramica	13	602	30	4.945	4.945
Chimiche	4	201	6	1.035	1.035
Gomma	1	72	—	—	—
Carta, cartotecnica e grafiche	6	280	7	1.437	1.437
Foto-fono-cinematografiche e manifatturiere varie	4	166	13	2.081	2.081
Costruzioni e installazione di impianti	—	—	—	—	—
Elettricità, gas e acqua	—	—	—	—	—
Trasporti e comunicazioni	—	—	—	—	—
Diverse	—	—	—	—	—
TOTALE ...	93	4.226	135	22.007	22.007
					TOT
Estrattive	2	80	—	—	—
Alimentari e di trasformazione dei prodotti del suolo	66	3.367	78	12.360	12.360
Impianti frigoriferi	5	310	7	833	833
Tessili e abbigliamento	18	1.071	22	3.801	3.801
Pelli e cuoio	2	150	1	122	122
Legno	27	1.380	18	2.788	2.788
Metallurgiche	—	—	—	—	—
Meccaniche	34	1.988	66	10.118	10.118
Materiali da costruzione, vetro e ceramica	29	1.567	66	11.036	11.036
Chimiche	7	429	13	2.348	2.348
Gomma	1	72	1	169	169
Carta, cartotecnica e grafiche	7	360	16	3.012	3.012
Foto-fono-cinematografiche e manifatturiere varie	10	505	19	3.226	3.226
Costruzioni e installazione di impianti	—	—	—	—	—
Elettricità, gas e acqua	—	—	—	—	—
Trasporti e comunicazioni	—	—	—	—	—
Diverse	—	—	—	—	—
TOTALE ...	208	11.279	307	49.813	49.813

negli anni 1967-71: ripartizione per settore, classe di investimento e scopo
milioni di lire)

	Da 300,1 a 500 milioni		Da 500,1 a 1.500 milioni		Da 1.500,1 a 6.000 milioni		Oltre 6.000 milioni		T O T A L E	
	Numero	Importo	Numero	Importo	Numero	Importo	Numero	Importo	Numero	Importo
ASSOLUTI										
1969										
impianti										
6.474	6	2.221	11	9.127	1	4.400	—	—	3	4.480
665	2	737	—	—	2	2.680	—	—	94	22.500
2.505	3	1.157	3	2.576	1	3.784	—	—	13	5.422
—	—	—	—	—	—	3.000	—	—	33	9.959
1.994	2	835	2	1.139	1	6.000	—	—	2	150
—	—	—	—	—	—	—	—	—	30	10.851
5.875	9	3.317	11	10.138	4	9.120	1	14.022	87	43.845
6.091	6	2.163	9	8.358	1	2.088	3	43.950	71	63.615
1.313	1	334	—	—	7	32.170	9	394.875	27	428.920
169	—	—	—	—	—	—	—	—	1	169
1.575	1	420	4	2.779	—	—	—	—	15	4.854
1.145	1	320	3	2.710	2	7.551	1	6.709	19	18.774
—	—	—	—	—	—	—	—	—	—	—
—	—	—	—	—	—	—	—	—	—	—
—	—	—	—	—	—	—	—	—	—	—
7.806	31	11.504	43	36.827	20	70.793	14	459.556	395	613.539
olii										
amenti										
5.886	3	1.128	1	701	1	3.176	1	19.889	3	23.766
168	1	243	9	8.278	3	5.090	—	—	83	21.751
1.296	3	1.235	1	1.062	—	—	—	—	5	1.547
122	3	1.235	2	1.885	1	4.843	—	—	20	9.609
794	3	1.147	1	630	—	—	—	—	2	752
—	—	—	—	—	1	1.721	—	—	24	4.159
4.243	5	2.176	9	7.248	7	16.534	—	—	—	—
4.945	6	2.172	6	4.695	4	9.886	—	—	59	30.816
1.035	1	490	3	2.670	2	6.660	4	200.888	20	211.944
—	—	—	3	2.963	1	3.800	—	—	5	6.835
1.437	2	978	7	5.955	—	—	—	—	22	8.650
2.081	2	696	2	1.397	3	8.130	—	—	24	12.470
—	—	—	—	—	—	—	—	—	—	—
—	—	—	—	—	—	—	—	—	—	—
—	—	—	—	—	—	—	—	—	—	—
22.007	26	10.265	44	37.484	23	59.840	5	220.777	326	354.599
TOTALE										
12.360	9	3.349	1	701	2	7.576	1	19.889	6	28.246
833	3	980	20	17.405	4	7.770	—	—	177	44.251
3.801	6	2.392	1	1.062	2	3.784	—	—	18	6.969
122	—	—	5	4.461	2	7.843	—	—	53	19.568
2.788	5	1.982	1	630	—	—	—	—	4	902
—	—	—	2	1.139	2	7.721	—	—	54	15.010
10.118	14	5.493	20	17.386	11	25.654	1	14.022	146	74.661
11.034	12	4.335	15	13.053	5	11.974	3	43.950	130	85.915
2.344	2	824	3	2.670	9	38.830	13	595.763	47	640.864
168	—	—	3	2.963	1	3.800	—	—	6	7.004
3.012	3	1.398	11	8.734	—	—	—	—	37	13.504
3.226	3	1.016	5	4.107	5	15.681	1	6.709	43	31.244
—	—	—	—	—	—	—	—	—	—	—
—	—	—	—	—	—	—	—	—	—	—
49.811	57	21.769	87	74.311	43	130.633	19	680.333	721	968.138

Segue: TABELLA 9. - Iniziative industriali con parere di conformità positivo
(Importi in

SETTORI	Fino a 80 milioni		Da 80,1 a 300 milioni		VALORI ANNO Nuovi
	Numero	Importo	Numero	Importo	
Estrattive	66,7	1,8	—	—	—
Alimentari e di trasformazione dei prodotti del suolo	37,2	8,9	43,6	28,8	28,8
Impianti frigoriferi	30,8	4,3	38,4	12,3	12,3
Tessili e abbigliamento	33,3	7,2	45,5	25,2	25,2
Pelli e cuoio	100,0	100,0	—	—	—
Legno	43,3	8,1	40,0	18,4	18,4
Metallurgiche	—	—	—	—	—
Meccaniche	25,3	3,1	46,0	13,4	13,4
Materiali da costruzione, vetro e ceramica	22,5	1,5	50,7	9,6	9,6
Chimiche	11,1	0,1	25,9	0,3	0,3
Gomma	—	—	100,0	100,0	100,0
Carta, cartotecnica e grafiche	6,7	1,6	60,0	32,4	32,4
Foto-fono-cinematografiche e manifatturiere varie	31,6	1,8	31,6	6,1	6,1
Costruzioni e installazione di impianti	—	—	—	—	—
Elettricità, gas e acqua	—	—	—	—	—
Trasporti e comunicazioni	—	—	—	—	—
Diverse	—	—	—	—	—
TOTALE ...	29,1	1,2	43,6	4,5	4,5
					Amplia
Estrattive	—	—	—	—	—
Alimentari e di trasformazione dei prodotti del suolo	37,3	6,3	44,6	27,1	27,1
Impianti frigoriferi	20,0	4,8	40,0	10,9	10,9
Tessili e abbigliamento	35,0	3,6	35,0	13,5	13,5
Pelli e cuoio	—	—	50,0	16,2	16,2
Legno	58,3	11,9	25,0	19,1	19,1
Metallurgiche	—	—	—	—	—
Meccaniche	20,3	2,0	44,0	13,8	13,8
Materiali da costruzione, vetro e ceramica	22,0	2,7	50,8	22,2	22,2
Chimiche	20,0	0,1	30,0	0,5	0,5
Gomma	20,0	1,1	—	—	—
Carta, cartotecnica e grafiche	27,3	3,2	31,8	16,6	16,6
Foto-fono-cinematografiche e manifatturiere varie	16,7	1,3	54,2	16,7	16,7
Costruzioni e installazione di impianti	—	—	—	—	—
Elettricità, gas e acqua	—	—	—	—	—
Trasporti e comunicazioni	—	—	—	—	—
Diverse	—	—	—	—	—
TOTALE ...	28,5	1,2	41,4	6,2	6,2
					TOT
Estrattive	33,3	0,3	—	—	—
Alimentari e di trasformazione dei prodotti del suolo	37,3	7,6	44,1	27,9	27,9
Impianti frigoriferi	27,8	4,4	38,9	12,0	12,0
Tessili e abbigliamento	34,0	5,5	41,5	19,4	19,4
Pelli e cuoio	50,0	16,6	25,0	13,5	13,5
Legno	50,0	9,2	33,3	18,6	18,6
Metallurgiche	—	—	—	—	—
Meccaniche	23,3	2,7	45,2	13,5	13,5
Materiali da costruzione, vetro e ceramica	22,3	1,8	50,8	12,9	12,9
Chimiche	14,9	0,1	27,7	0,4	0,4
Gomma	16,7	1,0	16,7	2,4	2,4
Carta, cartotecnica e grafiche	18,9	2,7	43,3	22,3	22,3
Foto-fono-cinematografiche e manifatturiere varie	23,3	1,6	44,2	10,3	10,3
Costruzioni e installazione di impianti	—	—	—	—	—
Elettricità, gas e acqua	—	—	—	—	—
Trasporti e comunicazioni	—	—	—	—	—
Diverse	—	—	—	—	—
TOTALE ...	28,8	1,2	42,6	5,1	5,1

negli anni 1967-71: ripartizione per settore, classe di investimento e scopo
milioni di lire)

Da 300,1 a 500 milioni		Da 500,1 a 1.500 milioni		Da 1.500,1 a 6.000 milioni		Oltre 6.000 milioni		T O T A L E	
Numero	Importo	Numero	Importo	Numero	Importo	Numero	Importo	Numero	Importo
PERCENTUALI									
1969									
impianti									
—	—	—	—	33,3	98,2	—	—	100,0	100,0
6,4	9,9	11,7	40,5	1,1	11,9	—	—	100,0	100,0
15,4	13,6	—	—	15,4	69,8	—	—	100,0	100,0
9,1	11,6	9,1	25,9	3,0	30,1	—	—	100,0	100,0
—	—	—	—	—	—	—	—	100,0	100,0
6,7	7,7	6,7	10,5	3,3	55,3	—	—	100,0	100,0
—	—	—	—	—	—	—	—	—	—
10,3	7,6	12,6	23,1	4,6	20,8	1,2	32,0	100,0	100,0
8,5	3,4	12,7	13,1	1,4	3,2	4,2	69,2	100,0	100,0
3,7	0,1	—	—	25,9	7,5	33,4	92,0	100,0	100,0
—	—	—	—	—	—	—	—	100,0	100,0
6,7	8,7	26,6	57,3	—	—	—	—	100,0	100,0
5,3	1,7	15,8	14,4	10,5	40,2	5,2	35,8	100,0	100,0
—	—	—	—	—	—	—	—	—	—
—	—	—	—	—	—	—	—	—	—
—	—	—	—	—	—	—	—	—	—
—	—	—	—	—	—	—	—	—	—
7,8	1,9	10,9	6,0	5,1	11,5	3,5	74,9	100,0	100,0
menti									
—	—	33,4	2,9	33,3	13,4	33,3	83,7	100,0	100,0
3,6	5,2	10,9	38,0	3,6	23,4	—	—	100,0	100,0
20,0	15,7	20,0	68,6	—	—	—	—	100,0	100,0
15,0	12,9	10,0	19,6	5,0	50,4	—	—	100,0	100,0
—	—	50,0	83,8	—	—	—	—	100,0	100,0
12,5	27,6	—	—	4,2	41,4	—	—	100,0	100,0
—	—	—	—	—	—	—	—	—	—
8,5	7,1	15,3	23,5	11,9	53,6	—	—	100,0	100,0
10,2	9,7	10,2	21,1	6,8	44,3	—	—	100,0	100,0
5,0	0,2	15,0	1,3	10,0	3,1	20,0	94,8	100,0	100,0
—	—	60,0	43,3	20,0	55,6	—	—	100,0	100,0
9,1	11,3	31,8	68,9	—	—	—	—	100,0	100,0
8,3	5,6	8,3	11,2	12,5	65,2	—	—	100,0	100,0
—	—	—	—	—	—	—	—	—	—
—	—	—	—	—	—	—	—	—	—
—	—	—	—	—	—	—	—	—	—
—	—	—	—	—	—	—	—	—	—
8,0	2,9	13,5	10,6	7,1	16,9	1,5	62,2	100,0	100,0
ALE									
—	—	16,7	2,5	33,3	26,8	16,7	70,4	100,0	100,0
5,1	7,6	11,3	39,3	2,2	17,6	—	—	100,0	100,0
16,7	14,1	5,5	15,2	11,1	54,3	—	—	100,0	100,0
11,3	12,2	9,4	22,8	3,8	40,1	—	—	100,0	100,0
—	—	25,0	69,9	—	—	—	—	100,0	100,0
9,3	13,2	3,7	7,6	3,7	51,4	—	—	100,0	100,0
—	—	—	—	—	—	—	—	—	—
9,6	7,3	13,7	23,3	7,5	34,4	0,7	18,8	100,0	100,0
9,2	5,1	11,5	15,2	3,9	13,9	2,3	51,1	100,0	100,0
4,2	0,1	6,4	0,4	19,1	6,0	27,7	93,0	100,0	100,0
—	—	50,0	42,3	16,6	54,3	—	—	100,0	100,0
—	—	—	—	—	—	—	—	100,0	100,0
8,1	10,3	29,7	64,7	—	—	—	—	100,0	100,0
7,0	3,3	11,6	13,1	11,6	50,2	2,3	21,5	100,0	100,0
—	—	—	—	—	—	—	—	—	—
—	—	—	—	—	—	—	—	—	—
—	—	—	—	—	—	—	—	—	—
—	—	—	—	—	—	—	—	—	—
7,9	2,2	12,1	7,7	6,0	13,5	2,6	70,3	100,0	100,0

Segue: TABELLA 9. - Iniziative industriali con parere di conformità positivo
(Importi in

SETTORI	Fino a 80 milioni		Da 80.1 a 300 milioni		VALORI ANNO Nuovi
	Numero	Importo	Numero	Importo	
Estrattive	1,7	1,2	—	—	—
Alimentari e di trasformazione dei prodotti del suolo	30,4	28,3	23,8	23,3	23,3
Impianti frigoriferi	3,5	3,4	2,9	2,4	2,4
Tessili e abbigliamento	9,6	10,2	8,7	9,0	9,0
Pelli e cuoio	1,8	2,1	—	—	—
Legno	11,3	12,5	7,0	7,2	7,2
Metallurgiche	—	—	—	—	—
Meccaniche	19,1	19,5	23,3	21,1	21,1
Materiali da costruzione, vetro e ceramica	13,9	13,7	20,9	21,9	21,9
Chimiche	2,6	3,2	4,1	4,7	4,7
Gomma	—	—	0,6	0,6	0,6
Carta, cartotecnica e grafiche	0,9	1,1	5,2	5,7	5,7
Foto-fono-cinematografiche e manifatturiere varie	5,2	4,8	3,5	4,1	4,1
Costruzioni e installazione di impianti	—	—	—	—	—
Elettricità, gas e acqua	—	—	—	—	—
Trasporti e comunicazioni	—	—	—	—	—
Diverse	—	—	—	—	—
TOTALE ...	100,0	100,0	100,0	100,0	100,0
					Amplia
Estrattive	—	—	—	—	—
Alimentari e di trasformazione dei prodotti del suolo	33,3	32,2	27,4	26,7	26,7
Impianti frigoriferi	1,1	1,8	1,5	0,8	0,8
Tessili e abbigliamento	7,5	8,3	5,2	5,9	5,9
Pelli e cuoio	—	—	0,7	0,5	0,5
Legno	15,1	11,8	4,4	3,6	3,6
Metallurgiche	—	—	—	—	—
Meccaniche	12,8	14,6	19,3	19,3	19,3
Materiali da costruzione, vetro e ceramica	14,0	14,3	22,2	22,5	22,5
Chimiche	4,3	4,8	4,5	4,7	4,7
Gomma	1,1	1,7	—	—	—
Carta, cartotecnica e grafiche	6,5	6,6	5,2	6,5	6,5
Foto-fono-cinematografiche e manifatturiere varie	4,3	3,9	9,6	9,5	9,5
Costruzioni e installazione di impianti	—	—	—	—	—
Elettricità, gas e acqua	—	—	—	—	—
Trasporti e comunicazioni	—	—	—	—	—
Diverse	—	—	—	—	—
TOTALE ...	100,0	100,0	100,0	100,0	100,0
					TOT
Estrattive	1,0	0,7	—	—	—
Alimentari e di trasformazione dei prodotti del suolo	31,7	29,9	25,4	24,8	24,8
Impianti frigoriferi	2,4	2,8	2,3	1,7	1,7
Tessili e abbigliamento	8,6	9,5	7,2	7,6	7,6
Pelli e cuoio	1,0	1,3	0,3	0,2	0,2
Legno	13,0	12,2	5,9	5,6	5,6
Metallurgiche	—	—	—	—	—
Meccaniche	16,3	17,6	21,5	20,3	20,3
Materiali da costruzione, vetro e ceramica	13,9	13,9	21,5	22,2	22,2
Chimiche	3,4	3,8	4,2	4,7	4,7
Gomma	0,5	0,6	0,3	0,3	0,3
Carta, cartotecnica e grafiche	3,4	3,2	5,2	6,1	6,1
Foto-fono-cinematografiche e manifatturiere varie	4,8	4,5	6,2	6,5	6,5
Costruzioni e installazione di impianti	—	—	—	—	—
Elettricità, gas e acqua	—	—	—	—	—
Trasporti e comunicazioni	—	—	—	—	—
Diverse	—	—	—	—	—
TOTALE ...	100,0	100,0	100,0	100,0	100,0

Segue: TABELLA 9. - Iniziative industriali con parere di conformità positivo
(Importi in

SETTORI	Fino a 80 milioni		Da 80,1 a 300 milioni		VALORI ANNO Nuovi
	Numero	Importo	Numero	Importo	
Estrattive	1	64	2	219	
Alimentari e di trasformazione dei prodotti del suolo	31	1.722	31	5.170	
Impianti frigoriferi	2	144	6	842	
Tessili e abbigliamento	5	319	14	2.765	
Pelli e cuoio	—	—	1	230	
Legno	10	642	16	1.878	
Metallurgiche	—	—	—	—	
Meccaniche	20	1.204	53	8.522	
Materiali da costruzione, vetro e ceramica	15	918	33	5.638	
Chimiche	2	96	6	1.100	
Gomma	—	—	1	192	
Carta, cartotecnica e grafica	1	71	3	629	
Foto-fono-cinematografiche e manifatturiere varie	7	443	13	2.354	
Costruzioni e installazione di impianti	—	—	—	—	
Elettricità, gas e acqua	—	—	—	—	
Trasporti e comunicazioni	—	—	—	—	
Diverse	—	—	—	—	
TOTALE ...	94	5.623	179	29.539	
					Amplia
Estrattive	—	—	1	142	
Alimentari e di trasformazione dei prodotti del suolo	33	1.828	44	6.846	
Impianti frigoriferi	2	60	2	454	
Tessili e abbigliamento	5	254	9	1.279	
Pelli e cuoio	—	—	—	—	
Legno	8	469	7	966	
Metallurgiche	—	—	1	165	
Meccaniche	8	400	23	3.969	
Materiali da costruzione, vetro e ceramica	28	1.580	27	4.650	
Chimiche	12	606	12	2.087	
Gomma	4	147	2	264	
Carta, cartotecnica e grafiche	4	242	7	1.087	
Foto-fono-cinematografiche e manifatturiere varie	10	464	3	479	
Costruzioni e installazione di impianti	—	—	—	—	
Elettricità, gas e acqua	—	—	—	—	
Trasporti e comunicazioni	—	—	—	—	
Diverse	—	—	—	—	
TOTALE ...	114	6.050	138	22.388	
					TOT
Estrattive	1	64	3	361	
Alimentari e di trasformazione dei prodotti del suolo	64	3.550	75	12.016	
Impianti frigoriferi	4	204	8	1.296	
Tessili e abbigliamento	10	573	23	4.044	
Pelli e cuoio	—	—	1	230	
Legno	18	1.111	23	2.844	
Metallurgiche	—	—	1	165	
Meccaniche	28	1.604	76	12.491	
Materiali da costruzione, vetro e ceramica	43	2.498	60	10.288	
Chimiche	14	702	18	3.187	
Gomma	4	147	3	456	
Carta, cartotecnica e grafiche	5	313	10	1.716	
Foto-fono-cinematografiche e manifatturiere varie	17	907	16	2.833	
Costruzioni e installazioni di impianti	—	—	—	—	
Elettricità, gas e acqua	—	—	—	—	
Trasporti e comunicazioni	—	—	—	—	
Diverse	—	—	—	—	
TOTALE ...	208	11.673	317	51.927	

negli anni 1967-71: ripartizione per settore, classe di investimento e scopo
milioni di lire)

Da 300,1 a 500 milioni		Da 500,1 a 1.500 milioni		Da 1.500,1 a 6.000 milioni		Oltre 6.000 milioni		T O T A L E	
Numero	Importo	Numero	Importo	Numero	Importo	Numero	Importo	Numero	Importo
ASSOLUTI									
1970									
impianti									
—	—	6	5.806	5	19.191	1	8.500	15	33.780
18	7.544	9	8.563	4	13.466	—	—	93	36.465
1	305	1	633	—	—	—	—	10	1.924
6	2.470	4	4.149	9	34.396	2	31.092	40	75.191
—	—	—	—	—	—	—	—	1	230
2	854	3	2.762	2	4.593	—	—	33	10.729
1	470	1	1.450	4	20.042	—	—	6	21.962
6	2.563	17	15.209	20	65.996	9	239.595	125	333.089
14	5.181	11	10.320	5	14.146	1	18.000	79	54.203
7	2.932	6	5.360	33	123.097	32	694.935	86	827.520
—	—	—	—	1	1.900	1	28.700	3	30.792
1	420	—	—	1	5.000	1	11.950	7	18.070
10	4.156	20	19.298	8	34.531	—	—	58	60.782
—	—	—	—	—	—	—	—	—	—
—	—	—	—	—	—	—	—	—	—
—	—	—	—	—	—	—	—	—	—
—	—	—	—	—	—	—	—	—	—
66	26.895	78	75.550	92	336.358	47	1.032.772	556	1.504.737
amenti									
—	—	—	—	1	1.893	—	—	2	2.035
13	4.912	9	7.501	3	5.495	—	—	102	26.582
—	—	—	—	—	—	—	—	4	514
3	1.180	2	2.438	6	21.350	5	46.650	30	73.151
—	—	—	—	—	—	—	—	—	—
3	1.209	—	—	—	—	—	—	18	2.644
—	—	—	—	1	2.826	1	12.000	3	14.991
15	6.187	16	14.714	20	58.296	—	—	82	83.566
4	1.334	6	4.782	3	8.253	1	7.300	69	27.899
6	2.505	11	9.832	28	107.289	9	180.769	78	303.088
—	—	1	1.105	1	2.000	1	26.300	9	29.816
2	715	3	1.960	—	—	1	6.357	17	10.361
3	1.307	4	3.505	—	—	—	—	20	5.755
—	—	—	—	—	—	—	—	—	—
—	—	—	—	—	—	—	—	—	—
—	—	—	—	—	—	—	—	—	—
—	—	—	—	—	—	—	—	—	—
49	19.349	52	45.837	63	207.402	18	279.376	434	580.402
ALE									
—	—	6	5.806	6	21.084	1	8.500	17	35.815
31	12.456	18	16.064	7	18.961	—	—	195	63.047
1	305	1	633	—	—	—	—	14	2.438
9	3.650	6	6.587	15	55.746	7	77.742	70	148.342
—	—	—	—	—	—	—	—	1	230
5	2.063	3	2.762	2	4.593	—	—	51	13.373
1	470	1	1.450	5	22.868	1	12.000	9	36.953
21	8.750	33	29.923	40	124.292	9	239.595	207	416.655
18	6.515	17	15.102	8	22.399	2	25.300	148	82.102
13	5.437	17	15.192	61	230.386	41	875.704	164	1.130.608
—	—	1	1.105	2	3.900	2	55.000	12	60.608
3	1.135	3	1.960	1	5.000	2	18.307	24	28.431
13	5.463	24	22.803	8	34.531	—	—	78	66.537
—	—	—	—	—	—	—	—	—	—
—	—	—	—	—	—	—	—	—	—
—	—	—	—	—	—	—	—	—	—
—	—	—	—	—	—	—	—	—	—
115	46.244	130	119.387	155	543.760	65	1.312.14	990	2.085.139

Segue: TABELLA 9. - Iniziative industriali con parere di conformità positivo
(Importi in

SETTORI	Fino a 80 milioni		Da 80,1 a 300 milioni		VALORI ANNO Nuovi
	Numero	Importo	Numero	Importo	
Estrattive	6,7	0,2	13,3	0,6	
Alimentari e di trasformazione dei prodotti del suolo	33,3	4,7	33,3	14,2	
Impianti frigoriferi	20,0	7,5	60,0	43,8	
Tessili e abbigliamento	12,5	0,4	35,0	3,7	
Pelli e cuoio	—	—	100,0	100,0	
Legno	30,3	6,0	48,4	17,5	
Metallurgiche	—	—	—	—	
Meccaniche	16,0	0,4	42,4	2,5	
Materiali da costruzione, vetro e ceramica	19,0	1,7	41,8	10,4	
Chimiche	2,3	..	7,0	0,1	
Gomma	—	—	33,3	0,6	
Carta, cartotecnica e grafica	14,3	0,4	42,8	3,5	
Foto-fono-cinematografiche e manifatturiere varie	12,1	0,7	22,4	3,9	
Costruzioni e installazione di impianti	—	—	—	—	
Elettricità, gas e acqua	—	—	—	—	
Trasporti e comunicazioni	—	—	—	—	
Diverse	—	—	—	—	
TOTALE ...	16,9	0,4	32,2	2,0	
					Amplia
Estrattive	—	—	50,0	7,0	
Alimentari e di trasformazione dei prodotti del suolo	32,4	6,9	43,1	25,7	
Impianti frigoriferi	50,0	11,7	50,0	88,3	
Tessili e abbigliamento	16,7	0,3	30,0	1,8	
Pelli e cuoio	—	—	—	—	
Legno	44,4	17,8	38,9	36,5	
Metallurgiche	—	—	33,3	1,1	
Meccaniche	9,8	0,5	28,0	4,7	
Materiali da costruzione, vetro e ceramica	40,6	5,7	39,1	16,7	
Chimiche	15,4	0,2	15,4	0,7	
Gomma	44,5	0,5	22,2	0,9	
Carta, cartotecnica e grafiche	23,5	2,3	41,2	10,5	
Foto-fono-cinematografiche e manifatturiere varie	50,0	8,1	15,0	8,3	
Costruzioni e installazione di impianti	—	—	—	—	
Elettricità, gas e acqua	—	—	—	—	
Trasporti e comunicazioni	—	—	—	—	
Diverse	—	—	—	—	
TOTALE ...	26,3	1,1	31,8	3,9	
					TOT
Estrattive	5,9	0,2	17,6	1,0	
Alimentari e di trasformazione dei prodotti del suolo	32,8	5,6	38,5	19,1	
Impianti frigoriferi	28,6	8,4	57,2	53,1	
Tessili e abbigliamento	14,3	0,4	32,8	2,7	
Pelli e cuoio	—	—	100,0	100,0	
Legno	35,3	8,3	45,1	21,3	
Metallurgiche	—	—	11,1	0,4	
Meccaniche	13,5	0,4	36,7	3,0	
Materiali da costruzione, vetro e ceramica	29,0	3,1	40,5	12,5	
Chimiche	8,5	0,1	11,0	0,3	
Gomma	33,3	0,2	25,0	0,8	
Carta, cartotecnica e grafiche	20,8	1,1	41,7	6,0	
Foto-fono-cinematografiche e manifatturiere varie	21,8	1,4	20,5	4,2	
Costruzioni e installazioni di impianti	—	—	—	—	
Elettricità, gas e acqua	—	—	—	—	
Trasporti e comunicazioni	—	—	—	—	
Diverse	—	—	—	—	
TOTALE ...	21,0	0,6	32,0	2,5	

negli anni 1967-71: ripartizione per settore, classe di investimento e scopo
milioni di lire)

Da 300,1 a 500 milioni		Da 500,1 a 1.500 milioni		Da 1.500,1 a 6.000 milioni		Oltre 6.000 milioni		T O T A L E	
Numero	Importo	Numero	Importo	Numero	Importo	Numero	Importo	Numero	Importo
PERCENTUALI									
1970									
impianti									
—	—	40,0	17,2	33,3	56,8	6,7	25,2	100,0	100,0
19,4	20,7	9,7	23,5	4,3	36,9	—	—	100,0	100,0
10,0	15,8	10,0	32,9	—	—	—	—	100,0	100,0
15,0	3,3	10,0	5,5	22,5	45,7	5,0	41,4	100,0	100,0
—	—	—	—	—	—	—	—	100,0	100,0
6,1	8,0	9,1	25,7	6,1	42,8	—	—	100,0	100,0
16,7	2,1	16,7	6,6	66,6	91,3	—	—	100,0	100,0
4,8	0,8	13,6	4,6	16,0	19,8	7,2	71,9	100,0	100,0
17,7	9,6	13,9	19,0	6,3	26,1	1,3	33,2	100,0	100,0
8,1	0,4	7,0	0,6	38,4	14,9	37,2	84,0	100,0	100,0
—	—	—	—	33,3	6,2	33,4	93,2	100,0	100,0
14,3	2,3	—	—	14,3	27,7	14,3	66,1	100,0	100,0
17,2	6,8	34,5	31,8	13,8	56,8	—	—	100,0	100,0
—	—	—	—	—	—	—	—	—	—
—	—	—	—	—	—	—	—	—	—
—	—	—	—	—	—	—	—	—	—
—	—	—	—	—	—	—	—	—	—
11,9	1,8	14,0	4,9	16,5	22,3	8,5	68,6	100,0	100,0
menti									
—	—	—	—	50,0	93,0	—	—	100,0	100,0
12,8	18,5	8,8	28,2	2,9	20,7	—	—	100,0	100,0
—	—	—	—	—	—	—	—	100,0	100,0
10,0	1,6	6,7	3,3	20,0	29,2	16,6	63,8	100,0	100,0
—	—	—	—	—	—	—	—	—	—
16,7	45,7	—	—	—	—	—	—	100,0	100,0
—	—	—	—	33,3	18,9	33,4	80,0	100,0	1000
18,3	7,4	19,5	17,6	24,4	69,8	—	—	100,0	100,0
5,8	4,8	8,7	17,1	4,3	29,6	1,5	26,1	100,0	100,0
7,7	0,8	14,1	3,3	35,9	35,4	11,5	59,6	100,0	100,0
—	—	11,1	3,7	11,1	6,7	11,1	88,2	100,0	100,0
11,8	6,9	17,6	18,9	—	—	5,9	61,4	100,0	100,0
15,0	22,7	20,0	60,9	—	—	—	—	100,0	100,0
—	—	—	—	—	—	—	—	—	—
—	—	—	—	—	—	—	—	—	—
—	—	—	—	—	—	—	—	—	—
—	—	—	—	—	—	—	—	—	—
11,3	3,3	12,0	7,9	14,5	35,7	4,1	48,1	100,0	100,0
ALE									
—	—	35,3	16,2	35,3	58,9	5,9	23,7	100,0	100,0
15,9	19,7	9,2	25,5	3,6	30,1	—	—	100,0	100,0
7,1	12,5	7,1	26,0	—	—	—	—	100,0	100,0
12,9	2,5	8,6	4,4	21,4	37,6	10,0	52,4	100,0	100,0
—	—	—	—	—	—	—	—	100,0	100,0
9,8	15,4	5,9	20,7	3,9	34,3	—	—	100,0	100,0
11,1	1,3	11,1	3,9	55,6	61,9	11,1	32,5	100,0	100,0
10,2	2,1	16,0	7,2	19,3	29,8	4,3	57,5	100,0	100,0
12,2	7,9	11,5	18,4	5,4	27,3	1,4	30,8	100,0	100,0
7,9	0,5	10,4	1,3	37,2	20,4	25,0	77,4	100,0	100,0
—	—	8,3	1,8	16,7	6,4	16,7	90,8	100,0	100,0
12,5	4,0	12,5	6,9	4,2	17,6	8,3	64,4	100,0	100,0
16,7	8,2	30,8	34,3	10,2	51,9	—	—	100,0	100,0
—	—	—	—	—	—	—	—	—	—
—	—	—	—	—	—	—	—	—	—
—	—	—	—	—	—	—	—	—	—
—	—	—	—	—	—	—	—	—	—
11,6	2,2	13,1	5,7	15,7	26,1	6,6	62,9	100,0	100,0

Segue: TABELLA 9. - Iniziative industriali con parere di conformità positivo
(Importi in

SETTORI	Fino a 80 milioni		Da 80,1 a 300 milioni	
	Numero	Importo	Numero	Importo
				VALORI
				ANNO
				Nuovi
Estrattive	1,1	1,1	1,1	0,7
Alimentari e di trasformazione dei prodotti del suolo	33,0	30,6	17,3	17,5
Impianti frigoriferi	2,1	2,6	3,4	2,9
Tessili e abbigliamento	5,3	5,7	7,8	9,4
Pelli e cuoio	—	—	0,6	0,8
Legno	10,6	11,4	8,9	6,4
Metallurgiche	—	—	—	—
Meccaniche	21,3	21,4	29,6	28,8
Materiali da costruzione, vetro e ceramica	16,0	16,3	18,4	19,1
Chimiche	2,1	1,7	3,4	3,7
Gomma	—	—	—	0,6
Carta, cartotecnica e grafica	1,1	1,3	1,7	2,1
Foto-fono-cinematografiche e manifatturiere varie	7,4	7,9	7,3	8,0
Costruzioni e installazione di impianti	—	—	—	—
Elettricità, gas e acqua	—	—	—	—
Trasporti e comunicazioni	—	—	—	—
Diverse	—	—	—	—
TOTALE ...	100,0	100,0	100,0	100,0
				Amplia
Estrattive	—	—	0,7	0,6
Alimentari e di trasformazione dei prodotti del suolo	28,9	30,2	31,9	30,6
Impianti frigoriferi	1,8	1,0	1,4	2,0
Tessili e abbigliamento	4,4	4,2	6,5	5,7
Pelli e cuoio	—	—	—	—
Legno	7,0	7,8	5,1	4,3
Metallurgiche	—	—	0,7	0,7
Meccaniche	7,0	6,6	16,7	17,7
Materiali da costruzione, vetro e ceramica	24,6	26,1	19,6	20,8
Chimiche	10,5	10,0	8,7	9,3
Gomma	3,5	2,4	1,4	1,2
Carta, cartotecnica e grafiche	3,5	4,0	5,1	4,9
Foto-fono-cinematografiche e manifatturiere varie	8,8	7,7	2,2	2,2
Costruzioni e installazione di impianti	—	—	—	—
Elettricità, gas e acqua	—	—	—	—
Trasporti e comunicazioni	—	—	—	—
Diverse	—	—	—	—
TOTALE ...	100,0	100,0	100,0	100,0
				TOT
Estrattive	0,5	0,6	0,9	0,7
Alimentari e di trasformazione dei prodotti del suolo	30,8	30,4	23,7	23,1
Impianti frigoriferi	1,9	1,7	2,5	2,5
Tessili e abbigliamento	4,8	4,9	7,3	7,8
Pelli e cuoio	—	—	0,3	0,4
Legno	8,6	9,5	7,3	5,5
Metallurgiche	—	—	0,3	0,3
Meccaniche	13,5	13,7	24,0	24,1
Materiali da costruzione, vetro e ceramica	20,7	21,4	18,9	19,8
Chimiche	6,7	6,0	5,7	6,1
Gomma	1,9	1,3	0,9	0,9
Carta, cartotecnica e grafiche	2,4	2,7	3,2	3,3
Foto-fono-cinematografiche e manifatturiere varie	8,2	7,8	5,0	5,5
Costruzioni e installazioni di impianti	—	—	—	—
Elettricità, gas e acqua	—	—	—	—
Trasporti e comunicazioni	—	—	—	—
Diverse	—	—	—	—
TOTALE ...	100,0	100,0	100,0	100,0

Segge: TABELLA 9. - Iniziative industriali con parere di conformità positivo
(Importi in

SETTORI	Fino a 80 milioni		Da 80,1 a 300 milioni	
	Numero	Importo	Numero	Importo
				VALORI
				ANNO
				Nuovi
Estrattive	—	—	—	—
Alimentari e di trasformazione dei prodotti del suolo	23	1.244	47	8.301
Impianti frigoriferi	—	—	9	1.602
Tessili e abbigliamento	1	55	16	2.799
Pelli e cuoio	—	—	4	644
Legno	6	415	21	3.224
Metallurgiche	1	80	1	250
Meccaniche	13	675	60	9.686
Materiali da costruzione, vetro e ceramica	8	508	39	5.666
Chimiche	5	347	24	4.002
Gomma	—	—	2	257
Carta, cartotecnica e grafiche	2	123	6	904
Foto-fono-cinematografiche e manifatturiere varie	—	—	3	406
Costruzioni e installazione di impianti	—	—	—	—
Elettricità, gas e acqua	—	—	—	—
Trasporti e comunicazioni	—	—	—	—
Diverse	—	—	—	—
TOTALE ...	59	3.447	232	37.741
				Amplia
Estrattive	—	—	1	100
Alimentari e di trasformazione dei prodotti del suolo	20	976	34	6.020
Impianti frigoriferi	1	22	—	—
Tessili e abbigliamento	8	372	6	1.083
Pelli e cuoio	—	—	2	290
Legno	12	689	6	848
Metallurgiche	1	77	—	—
Meccaniche	6	289	27	4.764
Materiali da costruzione, vetro e ceramica	18	999	30	5.155
Chimiche	1	46	17	2.799
Gomma	—	—	—	—
Carta, cartotecnica e grafiche	5	318	5	955
Foto-fono-cinematografiche e manifatturiere varie	2	299	3	454
Costruzioni e installazione di impianti	—	—	—	—
Elettricità, gas e acqua	—	—	—	—
Trasporti e comunicazioni	—	—	—	—
Diverse	—	—	—	—
TOTALE ...	74	4.087	131	22.468
				TOT
Estrattive	—	—	1	100
Alimentari e di trasformazione dei prodotti del suolo	43	2.220	81	14.321
Impianti frigoriferi	1	22	9	1.602
Tessili e abbigliamento	9	427	22	3.882
Pelli e cuoio	—	—	6	934
Legno	18	1.104	27	4.072
Metallurgiche	2	157	1	250
Meccaniche	19	964	87	14.450
Materiali da costruzione, vetro e ceramica	26	1.507	69	10.821
Chimiche	6	393	41	6.801
Gomma	—	—	2	257
Carta, cartotecnica e grafiche	7	441	11	1.859
Foto-fono-cinematografiche e manifatturiere varie	2	299	6	860
Costruzioni e installazione di impianti	—	—	—	—
Elettricità, gas e acqua	—	—	—	—
Trasporti e comunicazioni	—	—	—	—
Diverse	—	—	—	—
TOTALE ...	133	7.534	363	60.209

negli anni 1967-71: ripartizione per settore, classe di investimento e scopo
(milioni di lire)

	Da 300,1 a 500 milioni		Da 500, a 1.500 milioni		Da 1.500,1 a 6.000 milioni		Oltre 6.000 milioni		T O T A L E	
	Numero	Importo	Numero	Importo	Numero	Importo	Numero	Importo	Numero	Importo
ASSOLUTI										
1971										
impianti										
—	—	—	—	—	2	6.745	—	—	2	6.745
.301	13	4.638	5	4.841	3	9.830	1	7.600	92	36.454
.602	3	1.268	1	640	—	—	—	—	13	3.510
.799	2	686	9	7.698	12	40.965	3	73.500	43	125.703
.644	—	—	1	521	—	—	—	—	5	1.165
.224	1	490	5	4.413	3	13.905	—	—	36	22.447
.250	—	—	—	—	—	—	1	28.000	3	28.330
.686	22	8.840	22	19.796	23	78.362	13	109.115	153	226.474
.666	7	2.870	15	15.954	5	15.930	1	10.000	75	50.928
.002	4	1.624	8	6.188	21	84.422	28	1.330.830	90	1.427.413
.257	—	—	—	—	3	8.742	1	12.000	6	20.999
.904	1	320	3	2.573	1	1.950	—	—	13	5.870
.406	2	970	3	2.597	2	4.993	2	28.700	12	37.666
—	—	—	—	—	—	—	—	—	—	—
—	—	—	—	—	—	—	—	—	—	—
—	—	—	—	—	—	—	—	—	—	—
—	—	—	—	—	—	—	—	—	—	—
.741	55	21.706	72	65.221	75	265.844	50	1.599.745	543	1.993.704
amenti										
lia	—	—	—	—	—	—	—	—	1	100
100	11	4.511	10	7.878	4	7.848	—	—	79	27.233
.020	—	—	1	815	1	1.710	—	—	3	2.547
.083	2	701	7	5.709	2	8.100	1	9.419	26	25.384
.290	—	—	1	900	—	—	—	—	3	1.190
.848	—	—	1	537	1	1.752	—	—	20	3.826
—	—	—	1	593	—	—	1	1.013.000	3	1.013.670
.764	13	4.815	17	15.708	8	18.496	—	—	71	44.072
.155	13	5.096	4	3.177	—	—	2	19.000	67	33.427
.799	3	1.183	11	9.195	5	15.119	6	265.635	43	293.977
—	—	—	—	—	2	8.030	1	7.146	3	15.176
.955	4	1.350	5	4.143	2	11.725	1	9.500	22	27.991
.454	—	—	1	860	—	—	—	—	6	1.613
—	—	—	—	—	—	—	—	—	—	—
—	—	—	—	—	—	—	—	—	—	—
—	—	—	—	—	—	—	—	—	—	—
—	—	—	—	—	—	—	—	—	—	—
.468	46	17.656	59	49.515	25	72.780	12	1.323.700	347	1.490.206
OT										
100	—	—	—	—	2	6.745	—	—	3	6.845
.321	24	9.149	15	12.719	7	17.678	1	7.600	171	63.687
.602	3	1.268	2	1.455	1	1.710	—	—	16	6.057
.882	4	1.387	16	13.407	14	49.065	4	82.919	69	151.087
.934	—	—	2	1.421	—	—	—	—	8	2.355
.072	1	490	6	4.950	4	15.657	—	—	56	26.273
.250	—	—	1	593	—	—	2	1.041.000	6	1.042.000
.450	35	13.655	39	35.504	31	96.858	13	109.115	224	270.546
.821	20	7.966	19	19.131	5	15.930	3	29.000	142	84.355
.801	7	2.807	19	15.383	26	99.541	34	1.596.465	133	1.721.390
.257	—	—	—	—	5	16.772	2	19.146	9	36.175
.859	5	1.670	8	6.716	3	13.675	1	9.500	35	33.861
.860	2	970	4	3.457	2	4.993	2	28.700	18	39.279
—	—	—	—	—	—	—	—	—	—	—
—	—	—	—	—	—	—	—	—	—	—
—	—	—	—	—	—	—	—	—	—	—
—	—	—	—	—	—	—	—	—	—	—
0.209	101	39.362	131	114.736	100	338.624	62	2.923.445	890	3.483.910

Segue: TABELLA 9. - Iniziative industriali con parere di conformità positivo
(Importi in

SETTORI	Fino a 80 milioni		Da 80,1 a 300 milioni		VALORI ANNO Nuovi
	Numero	Importo	Numero	Importo	
Estrattive	—	—	—	—	—
Alimentari e di trasformazione dei prodotti del suolo	25,0	3,4	51,1	22,8	22,8
Impianti frigoriferi	—	—	69,2	45,7	45,7
Tessili e abbigliamento	2,3	...	37,2	2,2	2,2
Pelli e cuoio	—	—	80,0	55,3	55,3
Legno	16,7	1,8	58,3	14,4	14,4
Metallurgiche	33,4	0,3	33,3	0,9	0,9
Meccaniche	8,5	0,3	39,2	4,3	4,3
Materiale da costruzione, vetro e ceramica	10,7	1,0	52,0	11,1	11,1
Chimiche	5,6	...	26,7	0,3	0,3
Gomma	—	—	33,3	1,2	1,2
Carta, cartotecnica e grafiche	15,4	2,1	46,1	15,4	15,4
Foto-fono-cinematografiche e manifatturiere varie	—	—	25,0	1,1	1,1
Costruzioni e installazione di impianti	—	—	—	—	—
Elettricità, gas e acqua	—	—	—	—	—
Trasporti e comunicazioni	—	—	—	—	—
Diverse	—	—	—	—	—
TOTALE ...	10,9	0,2	42,7	1,9	1,9
Estrattive	—	—	100,0	100,0	100,0
Alimentari e di trasformazione dei prodotti del suolo	25,3	3,6	43,0	22,1	22,1
Impianti frigoriferi	33,4	0,9	—	—	—
Tessili e abbigliamento	30,8	1,5	23,1	4,3	4,3
Pelli e cuoio	—	—	66,7	24,4	24,4
Legno	60,0	18,0	30,0	22,2	22,2
Metallurgiche	33,4	...	—	—	—
Meccaniche	8,5	0,7	38,0	10,8	10,8
Materiali da costruzione, vetro e ceramica	26,8	3,0	44,8	15,4	15,4
Chimiche	2,3	...	39,5	1,0	1,0
Gomma	—	—	—	—	—
Carta, cartotecnica e grafiche	22,7	1,2	22,7	3,4	3,4
Foto-fono-cinematografiche e manifatturiere varie	33,3	18,5	50,0	28,2	28,2
Costruzioni e installazione di impianti	—	—	—	—	—
Elettricità, gas e acqua	—	—	—	—	—
Trasporti e comunicazioni	—	—	—	—	—
Diverse	—	—	—	—	—
TOTALE ...	21,3	0,3	37,7	1,5	1,5
Estrattive	—	—	33,3	1,5	1,5
Alimentari e di trasformazione dei prodotti del suolo	25,1	3,5	47,4	22,5	22,5
Impianti frigoriferi	6,2	0,4	56,3	26,5	26,5
Tessili e abbigliamento	13,0	0,3	31,9	2,6	2,6
Pelli e cuoio	—	—	75,0	39,7	39,7
Legno	32,2	4,2	48,2	15,5	15,5
Metallurgiche	33,3	...	16,7
Meccaniche	8,5	0,4	38,8	5,3	5,3
Materiali da costruzione, vetro e ceramica	18,3	1,8	48,6	12,8	12,8
Chimiche	4,5	...	30,8	0,4	0,4
Gomma	—	—	22,2	0,7	0,7
Carta, cartotecnica e grafiche	20,0	1,3	31,4	5,5	5,5
Foto-fono-cinematografiche e manifatturiere varie	11,1	0,8	33,4	2,2	2,2
Costruzioni e installazione di impianti	—	—	—	—	—
Elettricità, gas e acqua	—	—	—	—	—
Trasporti e comunicazioni	—	—	—	—	—
Diverse	—	—	—	—	—
TOTALE ...	14,9	0,2	40,8	1,7	1,7

negli anni 1967-71: ripartizione per settore, classe di investimento e scopo
milioni di lire)

	Da 300,1 a 500 milioni		Da 500,1 a 1.500 milioni		Da 1.500,1 a 6.000 milioni		Oltre 6.000 milioni		T O T A L E	
	Numero	Importo	Numero	Importo	Numero	Importo	Numero	Importo	Numero	Importo
PERCENTUALI										
1971										
impianti										
—	—	—	—	—	100,0	100,0	—	—	100,0	100,0
22,8	14,1	12,7	5,4	13,3	3,3	27,0	1,1	20,8	100,0	100,0
15,7	23,1	36,1	7,7	18,2	—	—	—	—	100,0	100,0
2,2	4,7	0,6	20,9	6,1	27,9	32,6	7,0	58,5	100,0	100,0
15,3	—	—	20,0	44,7	—	—	—	—	100,0	100,0
14,4	2,8	2,2	13,9	19,7	8,3	61,9	—	—	100,0	100,0
0,9	—	—	—	—	—	—	33,3	98,8	100,0	100,0
4,3	14,4	3,9	14,4	8,7	15,0	34,6	8,5	48,2	100,0	100,0
11,1	9,3	5,7	20,0	31,3	6,7	31,3	1,3	19,6	100,0	100,0
0,3	4,4	0,1	8,9	0,4	23,3	5,9	31,1	93,3	100,0	100,0
1,2	—	—	—	—	50,0	41,7	16,7	57,1	100,0	100,0
15,4	7,7	5,5	23,1	43,8	7,7	33,2	—	—	100,0	100,0
1,1	16,7	2,6	25,0	6,9	16,7	13,2	16,6	76,2	100,0	100,0
—	—	—	—	—	—	—	—	—	—	—
—	—	—	—	—	—	—	—	—	—	—
—	—	—	—	—	—	—	—	—	—	—
1,9	10,1	1,1	13,3	3,3	13,8	13,3	9,2	80,2	100,0	100,0
lia										
menti										
00,0	—	—	—	—	—	—	—	—	100,0	100,0
22,1	13,9	16,6	12,7	28,9	5,1	28,8	—	—	100,0	100,0
—	—	—	33,3	32,0	33,3	67,1	—	—	100,0	100,0
4,3	7,7	2,8	26,9	22,4	7,7	31,9	3,8	37,1	100,0	100,0
24,4	—	—	33,3	75,6	—	—	—	—	100,0	100,0
22,2	—	—	5,0	14,0	5,0	45,8	—	—	100,0	100,0
—	—	—	33,3	0,1	—	—	33,3	99,9	100,0	100,0
10,8	18,3	10,9	23,9	35,6	11,3	42,0	—	—	100,0	100,0
15,4	19,4	15,3	6,0	9,5	—	—	3,0	56,8	100,0	100,0
1,0	7,0	0,4	25,6	3,1	11,6	5,1	14,0	90,4	100,0	100,0
—	—	—	—	—	66,7	52,9	33,3	47,1	100,0	100,0
3,4	18,2	4,8	22,7	14,8	9,1	41,9	4,6	33,9	100,0	100,0
28,2	—	—	16,7	53,3	—	—	—	—	100,0	100,0
—	—	—	—	—	—	—	—	—	—	—
—	—	—	—	—	—	—	—	—	—	—
—	—	—	—	—	—	—	—	—	—	—
—	—	—	—	—	—	—	—	—	—	—
1,5	13,3	1,2	17,0	3,3	7,2	4,9	3,5	88,8	100,0	100,0
OT										
ALE										
1,5	—	—	—	—	66,7	98,5	—	—	100,0	100,0
22,5	14,0	14,4	8,8	20,0	4,1	27,7	0,6	11,9	100,0	100,0
26,5	18,8	20,9	12,5	24,0	6,2	28,2	—	—	100,0	100,0
2,6	5,8	0,9	23,2	8,9	20,3	32,5	5,8	54,8	100,0	100,0
39,7	—	—	25,0	60,3	—	—	—	—	100,0	100,0
15,5	1,8	1,9	10,7	18,8	7,1	59,6	—	—	100,0	100,0
—	—	—	16,7	0,1	—	—	33,3	99,9	100,0	100,0
5,3	15,6	5,1	17,4	13,1	13,9	35,8	5,8	40,3	100,0	100,0
12,8	14,1	9,4	13,4	22,7	3,5	18,9	2,1	34,4	100,0	100,0
0,4	5,3	0,2	14,3	0,9	19,5	5,8	25,6	92,7	100,0	100,0
0,7	—	—	—	—	55,6	46,4	22,2	52,9	100,0	100,0
5,5	14,3	4,9	22,9	19,8	8,6	40,4	2,8	28,1	100,0	100,0
2,2	11,1	2,5	22,2	8,8	11,1	12,7	11,1	73,1	100,0	100,0
—	—	—	—	—	—	—	—	—	—	—
—	—	—	—	—	—	—	—	—	—	—
—	—	—	—	—	—	—	—	—	—	—
1,7	11,4	1,2	14,7	3,3	11,2	9,7	7,0	83,9	100,0	100,0

Segue: TABELLA 9. - Iniziative industriali con parere di conformità positivo
(Importi in

SETTORI	Fino a 80 milioni		Da 80,1 a 300 milioni	
	Numero	Importo	Numero	Importo
Estrattive	—	—	—	—
Alimentari e di trasformazione dei prodotti del suolo	39,0	36,1	20,3	22,0
Impianti frigoriferi	—	—	3,9	4,2
Tessili e abbigliamento	1,7	1,6	6,9	7,4
Pelli e cuoio	—	—	1,7	1,7
Legno	10,2	12,0	9,0	8,5
Metallurgiche	1,7	2,3	0,4	0,7
Meccaniche	22,0	19,6	25,9	25,7
Materiali da costruzione, vetro e ceramica	13,5	14,7	16,8	15,0
Chimiche	8,5	10,1	10,3	10,6
Gomma	—	—	0,9	0,7
Carta, cartotecnica e grafiche	3,4	3,6	2,6	2,4
Foto-fono-cinematografiche e manifatturiere varie	—	—	1,3	1,1
Costruzioni e installazione di impianti	—	—	—	—
Elettricità, gas e acqua	—	—	—	—
Trasporti e comunicazioni	—	—	—	—
Diverse	—	—	—	—
TOTALE ...	100,0	100,0	100,0	100,0
				VALORI ANNO Nuovi
Estrattive	—	—	0,8	0,4
Alimentari e di trasformazione dei prodotti del suolo	27,0	23,9	25,9	26,8
Impianti frigoriferi	1,4	0,5	—	—
Tessili e abbigliamento	10,8	9,1	4,6	4,8
Pelli e cuoio	—	—	1,5	1,3
Legno	16,2	16,9	4,6	3,8
Metallurgiche	1,4	1,9	—	—
Meccaniche	8,1	7,1	20,6	21,2
Materiali da costruzione, vetro e ceramica	24,3	24,4	22,9	22,9
Chimiche	1,4	1,1	13,0	12,5
Gomma	—	—	—	—
Carta, cartotecnica e grafiche	6,7	7,8	3,8	4,3
Foto-fono-cinematografiche e manifatturiere varie	2,7	7,3	2,3	2,0
Costruzioni e installazione di impianti	—	—	—	—
Elettricità, gas e acqua	—	—	—	—
Trasporti e comunicazioni	—	—	—	—
Diverse	—	—	—	—
TOTALE ...	100,0	100,0	100,0	100,0
				Amplia
Estrattive	—	—	0,3	0,2
Alimentari e di trasformazione dei prodotti del suolo	32,3	29,5	22,3	23,8
Impianti frigoriferi	0,8	0,3	2,5	2,7
Tessili e abbigliamento	6,7	5,7	6,1	6,4
Pelli e cuoio	—	—	1,7	1,3
Legno	13,5	14,6	7,4	6,8
Metallurgiche	1,5	2,1	0,3	0,4
Meccaniche	14,3	12,8	24,0	24,0
Materiali da costruzione, vetro e ceramica	19,6	20,0	19,0	18,0
Chimiche	4,5	5,2	11,3	11,3
Gomma	—	—	0,5	0,4
Carta, cartotecnica e grafiche	5,3	5,8	3,0	3,1
Foto-fono-cinematografiche e manifatturiere varie	1,5	4,0	1,6	1,4
Costruzioni e installazione di impianti	—	—	—	—
Elettricità, gas e acqua	—	—	—	—
Trasporti e comunicazioni	—	—	—	—
Diverse	—	—	—	—
TOTALE ...	100,0	100,0	100,0	100,0
				TOT

Segue: TABELLA 9. - Iniziative industriali con parere di conformità positivo
(Importi in

SETTORI	Fino a 80 milioni		Da 80,1 a 300 milioni		VALORI TOTALE Nuovi
	Numero	Importo	Numero	Importo	
Estrattive	5	252	3	389	
Alimentari e di trasformazione dei prodotti del suolo	219	12.215	219	36.151	
Impianti frigoriferi	15	940	32	5.430	
Tessili e abbigliamento	46	2.951	59	10.604	
Pelli e cuoio	5	326	6	1.021	
Legno	62	3.845	82	12.261	
Metallurgiche	1	80	4	897	
Meccaniche	104	6.098	217	34.939	
Materiali da costruzione, vetro e ceramica	106	6.485	187	29.793	
Chimiche	13	829	55	9.040	
Gomma	4	288	7	1.404	
Carta, cartotecnica e grafiche	13	793	30	4.946	
Foto-fono-cinematografiche e manifatturiere varie	27	1.601	44	7.524	
Costruzioni e installazione di impianti	—	—	—	—	
Elettricità, gas e acqua	—	—	—	—	
Trasporti e comunicazioni	—	—	—	—	
Diverse	—	—	—	—	
TOTALE ...	620	36.703	945	154.399	
					Amplia
Estrattive	2	78	3	353	
Alimentari e di trasformazione dei prodotti del suolo	183	8.553	192	30.820	
Impianti frigoriferi	12	538	7	1.115	
Tessili e abbigliamento	34	1.656	41	6.990	
Pelli e cuoio	2	106	8	1.115	
Legno	64	3.075	33	4.560	
Metallurgiche	1	77	5	1.044	
Meccaniche	46	2.358	121	19.543	
Materiali da costruzione, vetro e ceramica	106	5.473	149	24.401	
Chimiche	25	1.178	46	7.846	
Gomma	6	270	2	264	
Carta, cartotecnica e grafiche	20	1.142	42	7.334	
Foto-fono-cinematografiche e manifatturiere varie	28	1.514	35	5.698	
Costruzioni e installazione di impianti	—	—	—	—	
Elettricità, gas e acqua	—	—	—	—	
Trasporti e comunicazioni	—	—	—	—	
Diverse	—	—	—	—	
TOTALE ...	529	26.018	684	111.083	
					TOT
Estrattive	7	330	6	742	
Alimentari e di trasformazione dei prodotti del suolo	402	20.768	411	66.971	
Impianti frigoriferi	27	1.478	39	6.545	
Tessili e abbigliamento	80	4.607	100	17.594	
Pelli e cuoio	7	432	14	2.136	
Legno	126	6.920	115	16.821	
Metallurgiche	2	157	9	1.941	
Meccaniche	150	8.456	338	54.482	
Materiali da costruzione, vetro e ceramica	212	11.958	336	54.194	
Chimiche	38	2.007	101	16.886	
Gomma	10	558	9	1.668	
Carta, cartotecnica e grafiche	33	1.935	72	12.280	
Foto-fono-cinematografiche e manifatturiere varie	55	3.115	79	13.223	
Costruzioni e installazione di impianti	—	—	—	—	
Elettricità, gas e acqua	—	—	—	—	
Trasporti e comunicazioni	—	—	—	—	
Diverse	—	—	—	—	
TOTALE ...	1.149	62.721	1.629	265.482	

negli anni 1967-71: ripartizione per settore, classe di investimento e scopo
(milioni di lire)

	Da 300,1 a 500 milioni		Da 500,1 a 1.500 milioni		Da 1.500,1 a 6.000 milioni		Oltre 6.000 milioni		TOTALE	
	Numero	Importo	Numero	Importo	Numero	Importo	Numero	Importo	Numero	Importo
ASSOLUTI										
PERIODO										
impianti										
	—	—	6	5.806	8	30.336	1	8.500	23	45.283
	54	21.222	41	35.474	13	37.693	2	19.040	548	161.795
	8	3.138	2	1.273	2	3.784	—	—	59	14.565
	21	8.155	18	16.601	27	98.446	5	104.592	176	241.349
	—	—	1	521	1	2.035	—	—	13	3.903
	9	3.565	15	12.721	7	29.137	—	—	175	61.529
	2	940	2	2.750	5	26.022	3	119.800	17	150.489
	49	19.536	64	57.052	54	176.391	26	641.832	514	935.848
	41	15.373	48	44.813	14	38.612	5	71.950	401	207.026
	19	7.860	27	22.889	84	355.816	75	2.536.600	273	2.933.034
	1	494	1	880	4	10.642	2	40.700	19	54.408
	5	2.010	10	8.200	3	12.450	3	29.110	64	57.509
	18	7.193	33	30.067	16	59.542	3	35.409	141	141.336
	—	—	—	—	—	—	—	—	—	—
	—	—	—	—	—	—	—	—	—	—
	—	—	—	—	—	—	—	—	—	—
	—	—	—	—	—	—	—	—	—	—
	—	—	—	—	—	—	—	—	—	—
	227	89.486	268	239.047	238	880.906	125	3.607.533	2.423	5.008.074
ment i										
	3	1.205	2	1.459	2	5.069	1	19.889	13	28.053
	46	18.087	40	35.304	15	29.335	—	—	476	122.099
	4	1.223	5	4.082	1	1.710	—	—	29	8.668
	10	4.059	15	12.798	13	53.129	6	56.069	119	134.701
	1	431	2	1.530	—	—	—	—	13	3.182
	8	3.074	2	1.187	3	6.873	—	—	110	18.769
	—	—	4	3.524	1	2.826	4	1.360.078	15	1.367.549
	47	18.727	56	52.260	41	109.413	1	7.870	312	210.171
	37	13.880	32	27.018	12	29.163	3	26.300	339	126.235
	14	5.857	37	32.489	51	212.314	27	916.560	200	1.176.244
	—	—	4	4.068	5	16.630	2	33.446	19	54.678
	15	5.570	19	15.927	6	24.418	3	30.361	105	84.752
	7	2.694	18	14.675	5	13.995	—	—	93	38.576
	—	—	—	—	—	—	—	—	—	—
	—	—	—	—	—	—	—	—	—	—
	—	—	—	—	—	—	—	—	—	—
	—	—	—	—	—	—	—	—	—	—
	—	—	—	—	—	—	—	—	—	—
	192	74.807	236	206.321	155	504.875	47	2.450.573	1.843	3.373.677
OT										
	3	1.205	8	7.265	10	35.405	2	28.389	36	73.336
	100	39.309	81	70.778	28	67.028	2	19.040	1.024	283.894
	12	4.361	7	5.355	3	5.494	—	—	88	23.233
	31	12.214	33	29.399	40	151.575	11	160.661	295	376.050
	1	431	3	2.051	1	2.035	—	—	26	7.085
	17	6.639	17	13.908	10	36.010	—	—	285	80.298
	2	940	6	6.274	6	28.848	7	1.479.878	32	1.518.038
	96	38.263	120	109.312	95	285.804	27	649.702	826	1.146.019
	78	29.253	80	71.831	26	67.775	8	98.250	740	333.261
	33	13.717	64	55.378	135	568.130	102	3.453.160	473	4.109.278
	1	494	5	4.948	9	27.272	4	74.146	38	109.086
	20	7.580	29	24.127	9	36.868	6	59.471	169	142.261
	25	9.887	51	44.742	21	73.537	3	35.409	234	179.912
	—	—	—	—	—	—	—	—	—	—
	—	—	—	—	—	—	—	—	—	—
	—	—	—	—	—	—	—	—	—	—
	—	—	—	—	—	—	—	—	—	—
	419	164.293	504	445.368	393	1.385.781	172	6.058.106	4.266	8.381.751

Segue: TABELLA 9. — Iniziative industriali con parere di conformità positivo
(Importi in

SETTORI	Fino a 80 milioni		Da 80,1 a 300 milioni	
	Numero	Importo	Numero	Importo
				VALORI TOTALE
				Nuovi
Estrattive	21,7	0,5	13,0	0,9
Alimentari e di trasformazione dei prodotti del suolo	40,0	7,6	40,0	22,3
Impianti frigoriferi	25,4	6,5	54,2	37,3
Tessili e abbigliamento	26,1	1,2	33,5	4,4
Pelli e cuoio	38,5	8,4	46,1	26,2
Legno	35,4	6,2	46,9	19,9
Metallurgiche	5,9	0,1	23,5	0,6
Meccaniche	20,2	0,7	42,2	3,7
Materiali da costruzione, vetro e ceramica	26,4	3,1	46,6	14,4
Chimiche	4,8	...	20,1	0,3
Gomma	21,0	0,5	36,8	2,6
Carta, cartotecnica e grafiche	20,3	1,4	46,9	8,6
Foto-fono-cinematografiche e manifatturiere varie	19,2	1,1	31,2	5,3
Costruzioni e installazione di impianti	—	—	—	—
Elettricità, gas e acqua	—	—	—	—
Trasporti e comunicazioni	—	—	—	—
Diverse	—	—	—	—
TOTALE ...	25,6	0,7	39,0	3,1
				Amplia
Estrattive	15,4	0,3	23,1	1,2
Alimentari e di trasformazione dei prodotti del suolo	38,4	7,0	40,3	25,3
Impianti frigoriferi	41,4	6,2	24,1	12,9
Tessili e abbigliamento	28,6	1,2	34,5	5,2
Pelli e cuoio	15,4	3,3	61,5	35,0
Legno	58,2	16,4	30,0	24,3
Metallurgiche	6,7	...	33,3	0,1
Meccaniche	14,8	1,1	38,8	9,3
Materiali da costruzione, vetro e ceramica	31,3	4,3	44,0	19,3
Chimiche	12,5	0,1	23,0	0,7
Gomma	31,6	0,5	10,5	0,5
Carta, cartotecnica e grafiche	19,0	1,3	40,0	8,7
Foto-fono-cinematografiche e manifatturiere varie	30,1	3,9	37,6	14,8
Costruzioni e installazione di impianti	—	—	—	—
Elettricità, gas e acqua	—	—	—	—
Trasporti e comunicazioni	—	—	—	—
Diverse	—	—	—	—
TOTALE ...	28,7	0,8	37,1	3,3
				TOT
Estrattive	19,4	0,5	16,7	1,0
Alimentari e di trasformazione dei prodotti del suolo	39,3	7,3	40,1	23,6
Impianti frigoriferi	30,7	6,4	44,3	28,2
Tessili e abbigliamento	27,1	1,2	33,9	4,7
Pelli e cuoio	26,9	6,1	53,9	30,1
Legno	44,2	8,6	40,3	20,9
Metallurgiche	6,3	...	28,1	0,1
Meccaniche	18,2	0,7	40,9	4,8
Materiali da costruzione, vetro e ceramica	28,7	3,6	45,4	16,3
Chimiche	8,0	0,1	21,4	0,4
Gomma	26,3	0,5	23,7	1,5
Carta, cartotecnica e grafiche	19,5	1,4	42,6	8,6
Foto-fono-cinematografiche e manifatturiere varie	23,5	1,7	33,8	7,3
Costruzioni e installazione di impianti	—	—	—	—
Elettricità, gas e acqua	—	—	—	—
Trasporti e comunicazioni	—	—	—	—
Diverse	—	—	—	—
TOTALE ...	26,9	0,7	38,2	3,2

negli anni 1967-71: ripartizione per settore, classe di investimento e scopo
milioni di lire)

Da 300,1 a 500 milioni		Da 500,1 a 1.500 milioni		Da 1.500,1 a 6.000 milioni		Oltre 6.000 milioni		T O T A L E	
Numero	Importo	Numero	Importo	Numero	Importo	Numero	Importo	Numero	Importo
PERCENTUALI									
PERIODO									
impianti									
—	—	26,1	12,8	34,8	67,0	4,4	18,8	100,0	100,0
9,8	13,1	7,5	21,9	2,4	23,3	0,3	11,8	100,0	100,0
13,6	21,5	3,4	8,7	3,4	26,0	—	—	100,0	100,0
11,9	3,4	10,2	6,9	15,4	40,8	2,9	43,3	100,0	100,0
—	—	7,7	13,3	7,7	52,1	—	—	100,0	100,0
5,1	5,8	8,6	20,7	4,0	47,4	—	—	100,0	100,0
11,8	0,6	11,8	1,8	29,4	17,3	17,6	79,6	100,0	100,0
9,5	2,1	12,5	6,1	10,5	18,8	5,1	68,6	100,0	100,0
10,2	7,4	12,0	21,6	3,5	18,7	1,3	34,8	100,0	100,0
6,9	0,3	9,9	0,8	30,8	12,1	27,5	86,5	100,0	100,0
5,3	0,9	5,3	1,6	21,1	19,6	10,5	74,8	100,0	100,0
7,8	3,5	15,6	14,3	4,7	21,6	4,7	50,6	100,0	100,0
12,8	5,1	23,4	21,3	11,3	42,1	2,1	25,1	100,0	100,0
—	—	—	—	—	—	—	—	—	—
—	—	—	—	—	—	—	—	—	—
—	—	—	—	—	—	—	—	—	—
—	—	—	—	—	—	—	—	—	—
9,4	1,8	11,1	4,8	9,8	17,6	5,1	72,0	100,0	100,0
menti									
23,1	4,3	15,4	5,2	15,4	18,1	7,6	70,9	100,0	100,0
9,7	14,8	8,4	28,9	3,2	24,0	—	—	100,0	100,0
13,8	14,1	17,2	47,1	3,5	19,7	—	—	100,0	100,0
8,4	3,0	12,6	9,5	10,9	39,5	5,0	41,6	100,0	100,0
7,7	13,6	15,4	48,1	—	—	—	—	100,0	100,0
7,3	16,4	1,8	6,3	2,7	36,6	—	—	100,0	100,0
—	—	26,7	0,3	6,7	0,2	26,6	99,4	100,0	100,0
15,1	8,9	17,9	24,9	13,1	52,1	0,3	3,7	100,0	100,0
10,9	11,0	9,4	21,4	3,5	23,1	0,9	20,9	100,0	100,0
7,0	0,5	18,5	2,8	25,5	18,0	13,5	77,9	100,0	100,0
—	—	21,1	7,4	26,3	30,4	10,5	61,2	100,0	100,0
14,3	6,6	18,1	18,8	5,7	28,8	2,9	35,8	100,0	100,0
7,5	7,0	19,4	38,0	5,4	36,3	—	—	100,0	100,0
—	—	—	—	—	—	—	—	—	—
—	—	—	—	—	—	—	—	—	—
—	—	—	—	—	—	—	—	—	—
—	—	—	—	—	—	—	—	—	—
10,4	2,2	12,8	6,1	8,4	15,0	2,6	72,6	100,0	100,0
ALE									
8,3	1,6	22,2	9,9	27,8	48,3	5,6	38,7	100,0	100,0
9,8	13,9	7,9	24,9	2,7	23,6	0,2	6,7	100,0	100,0
13,6	18,8	8,0	23,0	3,4	23,6	—	—	100,0	100,0
10,5	3,3	11,2	7,8	13,6	40,3	3,7	42,7	100,0	100,0
3,9	6,1	11,5	29,0	3,8	28,7	—	—	100,0	100,0
6,0	8,3	6,0	17,3	3,5	44,9	—	—	100,0	100,0
6,3	0,1	18,7	0,4	18,7	1,9	21,9	97,5	100,0	100,0
11,6	3,3	14,5	9,6	11,5	24,9	3,3	56,7	100,0	100,0
10,5	8,8	10,8	21,5	3,5	20,3	1,1	29,5	100,0	100,0
7,0	0,3	13,5	1,4	28,5	13,8	21,6	84,0	100,0	100,0
2,6	0,5	13,2	4,5	23,7	25,0	10,5	68,0	100,0	100,0
11,8	5,3	17,2	17,0	5,3	25,9	3,6	41,8	100,0	100,0
10,7	5,5	21,8	24,9	8,9	40,9	1,3	19,7	100,0	100,0
—	—	—	—	—	—	—	—	—	—
—	—	—	—	—	—	—	—	—	—
—	—	—	—	—	—	—	—	—	—
—	—	—	—	—	—	—	—	—	—
9,8	2,0	11,8	5,3	9,2	16,5	4,1	72,3	100,0	100,0

Segue: TABELLA 9. - Iniziative industriali con parere di conformità positivo
(Importi in

SETTORI	Fino a 80 milioni		Da 80.1 a 300 milioni	
	Numero	Importo	Numero	Importo
				VALORI
				TOTALE
				Nuovi
Estrattive	0,8	0,7	0,3	0,3
Alimentari e di trasformazione dei prodotti del suolo	35,3	33,3	23,2	23,4
Impianti frigoriferi	2,4	2,6	3,4	3,5
Tessili e abbigliamento	7,4	8,0	6,2	6,9
Pelli e cuoio	0,8	0,9	0,6	0,7
Legno	10,0	10,5	8,7	7,9
Metallurgiche	0,2	0,2	0,4	0,6
Meccaniche	16,8	16,6	23,0	22,6
Materiali da costruzione, vetro e ceramica	17,1	17,7	19,8	19,3
Chimiche	2,1	2,2	5,8	5,8
Gomma	0,6	0,8	0,7	0,9
Carta, cartotecnica e grafiche	2,1	2,2	3,2	3,2
Foto-fono-cinematografiche e manifatturiere varie	4,4	4,3	4,7	4,9
Costruzioni e installazione di impianti	—	—	—	—
Elettricità, gas e acqua	—	—	—	—
Trasporti e comunicazioni	—	—	—	—
Diverse	—	—	—	—
TOTALE ...	100,0	100,0	100,0	100,0
				Amplia
Estrattive	0,4	0,3	0,4	0,3
Alimentari e di trasformazione dei prodotti del suolo	34,6	32,9	28,1	27,8
Impianti frigoriferi	2,3	2,1	1,0	1,0
Tessili e abbigliamento	6,4	6,4	6,0	6,3
Pelli e cuoio	0,4	0,4	1,2	1,0
Legno	12,1	11,8	4,8	4,1
Metallurgiche	0,2	0,3	0,7	0,9
Meccaniche	8,7	9,1	17,7	17,6
Materiali da costruzione, vetro e ceramica	20,0	21,0	21,8	22,0
Chimiche	4,7	4,5	6,7	7,1
Gomma	1,1	1,0	0,3	0,2
Carta, cartotecnica e grafiche	3,8	4,4	6,2	6,6
Foto-fono-cinematografiche e manifatturiere varie	5,3	5,8	5,1	5,1
Costruzioni e installazione di impianti	—	—	—	—
Elettricità, gas e acqua	—	—	—	—
Trasporti e comunicazioni	—	—	—	—
Diverse	—	—	—	—
TOTALE ...	100,0	100,0	100,0	100,0
				TOT
Estrattive	0,6	0,5	0,4	0,3
Alimentari e di trasformazione dei prodotti del suolo	35,0	33,1	25,2	25,2
Impianti frigoriferi	2,3	2,4	2,4	2,5
Tessili e abbigliamento	7,0	7,3	6,1	6,6
Pelli e cuoio	0,6	0,7	0,9	0,8
Legno	11,0	11,0	7,1	6,3
Metallurgiche	0,2	0,2	0,6	0,8
Meccaniche	13,0	13,5	20,7	20,5
Materiali da costruzione, vetro e ceramica	18,4	19,1	20,6	20,4
Chimiche	3,3	3,2	6,2	6,4
Gomma	0,9	0,9	0,6	0,6
Carta, cartotecnica e grafiche	2,9	3,1	4,4	4,6
Foto-fono-cinematografiche e manifatturiere varie	4,8	5,0	4,8	5,0
Costruzioni e installazione di impianti	—	—	—	—
Elettricità, gas e acqua	—	—	—	—
Trasporti e comunicazioni	—	—	—	—
Diverse	—	—	—	—
TOTALE ...	100,0	100,0	100,0	100,0

TABELLA 10. - Contributi della Cassa in favore di iniziative industriali
(Importi in

SETTORI	T o s c a n a					
	Contributi deliberati			Contributi liquidati		
	Numero	Costo delle opere	Contributo	Numero	Costo delle opere	Contributo
						<i>N u o v i</i>
Estrattive	—	—	—	—	—	—
Alimentari e di trasformazione dei prodotti del suolo	5	640	85	4	606	79
Tabacco	—	—	—	—	—	—
Tessili.....	—	—	—	—	—	—
Vestiario e abbigliamento	—	—	—	—	—	—
Calzature, pelli e cuoio	—	—	—	—	—	—
Mobilio e lavorazione del legno	—	—	—	—	—	—
Metallurgiche	—	—	—	—	—	—
Meccaniche	1	120	19	1	120	18
Materiali da costruzione, vetro e ceramica	—	—	—	—	—	—
Chimiche e affini	—	—	—	—	—	—
Lavorazione della gomma.....	—	—	—	—	—	—
Prod. cellulosa per uso tessile, fibre tessili artificiali e sintetiche	—	—	—	—	—	—
Carta e cartotecnica	—	—	—	—	—	—
Poligrafiche	—	—	—	—	—	—
Lavorazione delle materie plastiche.....	—	—	—	—	—	—
Foto-fono-cinematografiche e manifatturiere varie	—	—	—	—	—	—
Elettricità, gas e acqua.....	—	—	—	—	—	—
TOTALE...	6	760	104	5	726	97
						<i>A m p l i a</i>
Estrattive	2	192	26	2	192	24
Alimentari e di trasformazione dei prodotti del suolo	—	—	—	—	—	—
Tabacco	—	—	—	—	—	—
Tessili.....	—	—	—	—	—	—
Vestiario e abbigliamento	—	—	—	—	—	—
Calzature, pelli e cuoio	—	—	—	—	—	—
Mobilio e lavorazione del legno	—	—	—	—	—	—
Metallurgiche	—	—	—	—	—	—
Meccaniche	1	64	10	1	64	9
Materiali da costruzione, vetro e ceramica	2	1.467	166	2	1.467	166
Chimiche e affini	—	—	—	—	—	—
Lavorazione della gomma.....	—	—	—	—	—	—
Prod. cellulosa per uso tessile, fibre tessili artificiali e sintetiche	—	—	—	—	—	—
Carta e cartotecnica	—	—	—	—	—	—
Poligrafiche	—	—	—	—	—	—
Lavorazione delle materie plastiche.....	—	—	—	—	—	—
Foto-fono-cinematografiche e manifatturiere varie	—	—	—	—	—	—
Elettricità, gas e acqua.....	—	—	—	—	—	—
TOTALE...	5	1.723	202	5	1.723	199
						T O T
Estrattive	2	192	26	2	192	24
Alimentari e di trasformazione dei prodotti del suolo.....	5	640	85	4	606	79
Tabacco	—	—	—	—	—	—
Tessili.....	—	—	—	—	—	—
Vestiario e abbigliamento	—	—	—	—	—	—
Calzature, pelli e cuoio	—	—	—	—	—	—
Mobilio e lavorazione del legno	—	—	—	—	—	—
Metallurgiche	—	—	—	—	—	—
Meccaniche	2	184	29	2	184	27
Materiali da costruzione, vetro e ceramica	2	1.467	166	2	1.467	166
Chimiche e affini	—	—	—	—	—	—
Lavorazione della gomma.....	—	—	—	—	—	—
Prod. cellulosa per uso tessile, fibre tessili artificiali e sintetiche	—	—	—	—	—	—
Carta e cartotecnica	—	—	—	—	—	—
Poligrafiche	—	—	—	—	—	—
Lavorazione delle materie plastiche.....	—	—	—	—	—	—
Foto-fono-cinematografiche e manifatturiere varie	—	—	—	—	—	—
Elettricità, gas e acqua.....	—	—	—	—	—	—
TOTALE...	11	2.483	306	10	2.449	296

al 31 dicembre 1971: ripartizione per settore, regione e scopo

milioni di lire)

Marche						Lazio					
Contributi deliberati			Contributi liquidati			Contributi deliberati			Contributi liquidati		
Numero	Costo delle opere	Contributo	Numero	Costo delle opere	Contributo	Numero	Costo delle opere	Contributo	Numero	Costo delle opere	Contributo
<i>impianti</i>											
6	216	33	6	216	33	19	1.948	303	16	1.652	233
27	2.436	355	24	2.204	317	149	27.939	3.878	139	24.083	3.019
—	—	—	—	—	—	1	217	43	1	217	43
2	212	31	1	115	15	23	15.861	2.661	23	14.716	2.410
5	190	29	5	190	29	19	2.363	366	17	2.044	310
2	634	117	2	634	117	8	1.232	182	6	784	114
9	380	59	8	322	48	60	11.478	1.752	57	10.365	1.552
5	404	61	5	404	60	16	11.642	1.497	14	9.219	1.210
18	1.645	305	16	1.047	177	126	45.707	7.920	114	41.615	6.929
29	2.842	471	29	2.842	451	106	25.574	3.852	94	24.400	3.570
5	1.121	219	4	884	166	75	35.233	5.346	70	34.015	4.905
1	37	4	1	37	4	6	5.255	764	5	4.324	571
—	—	—	—	—	—	—	—	—	—	—	—
2	5.344	605	2	5.344	576	28	23.549	3.211	28	23.549	3.211
1	30	3	1	30	3	13	5.152	766	13	5.152	708
4	1.327	227	4	1.327	219	20	4.687	786	16	4.183	674
3	406	85	3	406	77	23	9.754	1.549	17	8.567	1.249
—	—	—	—	—	—	6	5.967	1.447	4	373	59
119	17.224	2.604	111	16.002	2.292	698	233.558	36.323	634	209.258	30.767
<i>menti</i>											
3	132	22	2	53	4	21	2.012	292	20	2.001	246
27	2.837	399	24	2.750	356	126	25.419	3.795	112	20.590	3.269
2	143	21	1	90	13	3	57	9	3	57	8
8	486	74	8	486	60	19	8.123	983	18	8.078	967
5	256	48	5	224	41	5	484	91	5	484	87
—	—	—	—	—	—	—	—	—	—	—	—
18	1.125	186	17	984	153	31	3.890	619	30	3.788	557
9	729	119	8	493	85	6	4.433	654	4	3.520	500
19	898	147	15	670	90	71	20.141	3.534	63	17.368	3.033
34	1.870	256	31	1.790	206	102	13.441	1.884	96	12.657	1.678
3	2.026	376	2	1.238	199	37	18.253	2.681	33	17.189	2.435
1	19	2	1	19	2	7	7.234	977	3	1.381	192
—	—	—	—	—	—	2	7.379	1.283	1	1.832	260
5	314	45	5	314	43	52	26.756	2.591	48	23.800	2.455
2	83	16	2	83	16	13	1.080	140	11	784	98
5	589	106	5	589	90	12	2.000	359	12	1.997	351
5	1.322	227	4	1.129	198	9	4.078	705	6	1.624	266
—	—	—	—	—	—	2	828	92	2	828	90
146	12.829	2.044	130	10.912	1.556	518	145.608	20.689	467	117.978	16.492
<i>ALE</i>											
9	348	55	8	269	37	40	3.960	595	36	3.653	479
54	5.273	754	48	4.954	673	275	53.358	7.673	251	44.673	6.288
2	143	21	1	90	13	4	274	52	4	274	51
10	698	105	9	601	75	42	23.984	3.644	41	22.794	3.377
10	446	77	10	414	70	24	2.847	457	22	2.528	397
2	634	117	2	634	117	8	1.232	182	6	784	114
27	1.505	245	25	1.306	201	91	15.368	2.371	87	14.153	2.109
14	1.133	180	13	897	145	22	16.075	2.151	18	12.739	1.710
37	2.543	452	31	1.717	267	197	65.848	11.454	177	58.983	9.962
63	4.712	727	60	4.632	657	208	39.015	5.736	190	37.057	5.248
8	3.147	595	6	2.122	365	112	53.486	8.027	103	51.204	7.340
2	56	6	2	56	6	13	12.489	1.741	8	5.705	763
—	—	—	—	—	—	2	7.379	1.283	1	1.832	260
7	5.658	650	7	5.658	619	80	50.305	5.802	76	47.349	5.666
3	113	19	3	113	19	26	6.232	906	24	5.936	806
9	1.916	333	9	1.916	309	32	6.687	1.145	28	6.180	1.025
8	1.728	312	7	1.535	275	32	13.832	2.254	23	10.191	1.515
—	—	—	—	—	—	8	6.795	1.539	6	1.201	149
265	30.053	4.648	241	26.914	3.848	1.216	379.166	57.012	1.101	327.236	47.259

Segue: TABELLA 10. - Contributi della Cassa in favore di iniziative industriali
(Importi in

SETTORI	A b r u z z i					
	Contributi deliberati			Contributi liquidati		
	Numero	Costo delle opere	Contributo	Numero	Costo delle opere	Contributo
						<i>Nuovi</i>
Estrattive	12	1.032	161	10	937	132
Alimentari e di trasformazione dei prodotti del suolo.....	165	11.591	1.577	160	11.368	1.491
Tabacco	—	—	—	—	—	—
Tessili.....	18	1.874	323	17	1.843	311
Vestiario e abbigliamento	25	6.184	936	19	4.082	708
Calzature, pelli e cuoio	11	1.373	214	10	1.207	186
Mobilio e lavorazione del legno	43	5.576	940	40	4.762	780
Metallurgiche	8	2.284	363	7	2.084	296
Meccaniche	82	12.190	1.863	73	8.803	1.377
Materiali da costruzione, vetro e ceramica	108	41.623	7.033	98	38.566	6.475
Chimiche e affini	32	6.910	937	27	3.061	432
Lavorazione della gomma	4	143	21	4	143	20
Prod. cellulosa per uso tessile, fibre tessili artificiali e sintetiche ..	1	194	26	1	194	26
Carta e cartotecnica	6	1.489	233	5	1.478	227
Poligrafiche	3	310	56	3	310	53
Lavorazione delle materie plastiche	10	1.970	270	10	1.931	248
Foto-fono-cinematografiche e manifatturiere varie	4	384	57	4	384	56
Elettricità, gas e acqua	5	4.361	515	5	4.365	512
TOTALE...	537	99.488	15.525	493	85.518	13.330
						<i>Amplia</i>
Estrattive	8	445	67	8	445	65
Alimentari e di trasformazione dei prodotti del suolo.....	195	12.547	1.662	180	9.545	1.254
Tabacco	1	36	5	1	36	5
Tessili.....	33	1.798	286	28	1.582	225
Vestiario e abbigliamento	17	1.225	195	15	1.086	158
Calzature, pelli e cuoio	16	1.528	233	16	1.528	222
Mobilio e lavorazione del legno	62	4.914	750	60	4.438	658
Metallurgiche	8	923	156	7	704	110
Meccaniche	66	5.837	939	63	5.462	831
Materiali da costruzione, vetro e ceramica	144	24.978	3.469	132	19.398	2.544
Chimiche e affini	19	1.869	305	17	1.741	262
Lavorazione della gomma	4	155	23	3	107	10
Prod. cellulosa per uso tessile, fibre tessili artificiali e sintetiche.	1	124	20	1	124	20
Carta e cartotecnica	8	17.937	2.176	7	11.937	1.860
Poligrafiche	10	573	89	6	252	42
Lavorazione delle materie plastiche	4	604	131	4	605	126
Foto-fono-cinematografiche e manifatturiere varie.....	3	478	79	1	142	18
Elettricità, gas e acqua	1	182	22	—	—	—
TOTALE...	600	76.153	10.607	549	59.132	8.410
						<i>TOT</i>
Estrattive	20	1.477	228	18	1.382	197
Alimentari e di trasformazione dei prodotti del suolo.....	360	24.138	3.239	340	20.913	2.745
Tabacco	1	36	5	1	36	5
Tessili.....	51	3.672	609	45	3.425	536
Vestiario e abbigliamento	42	7.409	1.131	34	5.168	866
Calzature, pelli e cuoio	27	2.901	447	26	2.735	408
Mobilio e lavorazione del legno	105	10.490	1.690	100	9.200	1.438
Metallurgiche	16	3.207	519	14	2.788	406
Meccaniche	148	18.027	2.802	136	14.265	2.208
Materiali da costruzione, vetro e ceramica	252	66.601	10.502	230	57.964	9.019
Chimiche e affini	51	8.779	1.242	44	4.802	694
Lavorazione della gomma	8	298	44	7	250	30
Prod. cellulosa per uso tessile, fibre tessili artificiali e sintetiche.	2	318	46	2	318	46
Carta e cartotecnica	14	19.426	2.409	12	13.415	2.087
Poligrafiche	13	883	145	9	562	95
Lavorazione delle materie plastiche	14	2.574	401	14	2.536	374
Foto-fono-cinematografiche e manifatturiere varie.....	7	862	136	5	526	74
Elettricità, gas e acqua	6	4.543	537	5	4.365	512
TOTALE...	1.137	175.641	26.132	1.042	144.650	21.740

al 31 dicembre 1971: ripartizione per settore, regione e scopo
milioni di lire)

Molise						Campania					
Contributi deliberati			Contributi liquidati			Contributi deliberati			Contributi liquidati		
Numero	Costo delle opere	Contributo	Numero	Costo delle opere	Contributo	Numero	Costo delle opere	Contributo	Numero	Costo delle opere	Contributo
<i>impianti</i>											
7	594	91	6	466	55	34	1.669	255	27	968	125
44	2.271	307	44	2.271	302	513	49.313	7.529	471	42.285	6.276
—	—	—	—	—	—	10	2.970	453	10	2.970	430
2	137	21	2	137	21	37	8.651	1.242	33	6.065	808
1	83	12	1	83	12	41	6.936	1.192	35	6.170	973
—	—	—	—	—	—	58	7.857	1.209	52	7.096	1.053
1	123	17	—	—	—	111	11.605	1.788	101	10.470	1.561
—	—	—	—	—	—	22	12.693	1.943	19	11.653	1.670
7	345	55	6	307	47	205	54.999	9.410	183	49.226	8.226
40	3.990	577	40	3.991	555	216	39.629	5.925	192	34.416	5.120
2	126	19	2	126	18	69	32.212	4.891	67	29.407	4.429
1	69	11	1	69	7	5	822	129	4	788	117
—	—	—	—	—	—	1	5.117	831	1	5.117	831
—	—	—	—	—	—	34	4.946	759	31	4.684	686
—	—	—	—	—	—	19	4.112	551	17	3.469	425
2	162	29	2	162	28	22	8.128	1.242	21	7.677	1.098
—	—	—	—	—	—	19	12.823	2.111	13	8.608	1.364
1	5.529	969	1	5.529	969	9	5.428	715	7	4.328	435
108	13.429	2.108	105	13.141	2.014	1.425	269.910	42.175	1.284	235.397	35.627
<i>menti</i>											
3	117	15	2	42	14	30	1.542	223	27	1.186	163
34	2.409	334	34	2.351	296	690	72.147	11.010	637	63.389	8.967
—	—	—	—	—	—	21	1.244	175	21	1.244	166
—	—	—	—	—	—	80	18.004	2.334	75	13.312	1.822
1	16	3	1	16	3	40	4.845	780	38	4.353	702
1	12	2	1	12	2	60	4.216	699	51	3.865	593
—	—	—	—	—	—	144	12.116	1.881	134	10.554	1.550
—	—	—	—	—	—	39	141.894	12.043	37	141.797	11.954
11	1.122	193	10	1.040	171	202	70.400	11.463	187	59.946	9.747
30	2.903	410	27	2.531	344	205	41.165	5.910	189	35.019	4.890
2	40	5	2	40	5	70	24.677	4.041	60	20.846	3.323
—	—	—	—	—	—	4	420	71	4	419	70
—	—	—	—	—	—	2	10.375	1.963	—	—	—
—	—	—	—	—	—	53	6.728	1.024	52	5.485	861
2	27	4	2	27	4	41	4.074	563	39	4.023	492
1	56	11	1	56	10	28	6.295	1.051	24	4.588	743
—	—	—	—	—	—	32	10.887	1.534	30	10.770	1.466
2	121	17	1	76	8	1	319	40	1	319	39
87	6.823	994	81	6.191	857	1.742	431.348	56.805	1.606	381.115	47.548
<i>ALE</i>											
10	711	106	8	508	69	64	3.211	478	54	2.154	288
78	4.680	641	78	4.622	598	1.203	121.460	18.539	1.108	105.674	15.243
—	—	—	—	—	—	31	4.214	628	31	4.214	596
2	137	21	2	137	21	117	26.655	3.576	108	19.377	2.630
2	99	15	2	99	15	81	11.781	1.972	73	10.523	1.675
1	12	2	1	12	2	118	12.073	1.908	103	10.961	1.646
1	123	17	—	—	—	255	23.721	3.669	235	21.024	3.111
—	—	—	—	—	—	61	154.587	13.986	56	153.450	13.624
18	1.467	248	16	1.347	218	407	125.399	20.873	370	109.172	17.973
70	6.893	987	67	6.522	899	421	80.794	11.835	381	69.435	10.010
4	166	24	4	166	23	139	56.889	8.932	127	50.253	7.752
1	69	11	1	69	7	9	1.242	200	8	1.207	187
—	—	—	—	—	—	3	15.492	2.794	1	5.117	831
—	—	—	—	—	—	87	11.674	1.783	83	10.169	1.547
2	27	4	2	27	4	60	8.186	1.114	56	7.492	917
3	218	40	3	218	38	50	14.423	2.293	45	12.265	1.841
—	—	—	—	—	—	51	23.710	3.645	43	19.378	2.830
3	5.650	986	2	5.605	977	10	5.747	755	8	4.647	474
195	20.252	3.102	186	19.332	2.871	3.167	701.258	98.980	2.890	616.512	83.175

Segue: TABELLA 10. - Contributi della Cassa in favore di iniziative industriali
(Importi in

SETTORI	P u g l i a					
	Contributi deliberati			Contributi liquidati		
	Numero	Costo delle opere	Contributo	Numero	Costo delle opere	Contributo
						<i>N u o v i</i>
Estrattive	48	2.415	380	42	2.189	329
Alimentari e di trasformazione dei prodotti del suolo	654	56.840	7.964	612	50.706	6.858
Tabacco	6	800	142	5	749	129
Tessili	21	6.070	1.057	20	5.939	942
Vestiario e abbigliamento	27	2.248	325	23	2.009	273
Calzature, pelli e cuoio	11	921	135	9	569	83
Mobilio e lavorazione del legno	56	7.861	1.270	47	7.124	1.105
Metallurgiche	17	47.935	7.177	15	41.596	6.201
Meccaniche	82	26.403	4.553	68	20.871	3.370
Materiali da costruzione, vetro e ceramica	252	42.797	6.474	224	37.301	5.356
Chimiche e affini	48	72.771	10.887	45	72.136	10.279
Lavorazione della gomma	2	387	72	2	387	71
Prod. cellulosa per uso tessile, fibre tessili artificiali e sintetiche ..	—	—	—	—	—	—
Carta e cartotecnica	11	6.667	893	6	5.370	660
Poligrafiche	11	532	82	10	521	75
Lavorazione delle materie plastiche	15	8.761	1.592	13	8.597	1.548
Foto-fono-cinematografiche e manifatturiere varie	7	2.889	477	7	2.889	455
Elettricità, gas e acqua	8	4.150	731	6	1.931	195
TOTALE...	1.276	290.447	44.211	1.154	260.884	37.929
						<i>A m p l i a</i>
Estrattive	34	2.119	316	28	1.615	229
Alimentari e di trasformazione dei prodotti del suolo	979	46.388	6.547	920	43.106	5.821
Tabacco	26	500	71	26	500	70
Tessili	42	3.326	579	39	1.854	283
Vestiario e abbigliamento	34	3.035	481	27	2.688	403
Calzature, pelli e cuoio	17	1.605	278	15	767	131
Mobilio e lavorazione del legno	81	6.522	991	77	3.688	559
Metallurgiche	13	8.187	1.582	12	7.773	1.454
Meccaniche	70	8.903	1.458	63	7.920	1.195
Materiali da costruzione, vetro e ceramica	271	34.055	4.889	244	28.262	3.934
Chimiche e affini	25	10.506	1.382	22	4.860	811
Lavorazione della gomma	2	874	174	2	874	170
Prod. cellulosa per uso tessile, fibre tessili artificiali e sintetiche ..	—	—	—	—	—	—
Carta e cartotecnica	8	2.859	364	7	2.772	337
Poligrafiche	22	1.654	241	21	1.615	225
Lavorazione delle materie plastiche	11	731	129	10	559	92
Foto-fono-cinematografiche e manifatturiere varie	12	6.894	1.080	10	6.186	929
Elettricità, gas e acqua	3	4.707	619	1	136	16
TOTALE...	1.650	142.865	21.181	1.524	115.175	16.659
						<i>T O T</i>
Estrattive	82	4.534	696	70	3.804	558
Alimentari e di trasformazione dei prodotti del suolo	1.633	103.228	14.511	1.532	93.812	12.679
Tabacco	32	1.300	213	31	1.249	199
Tessili	63	9.396	1.636	59	7.793	1.225
Vestiario e abbigliamento	61	5.283	806	50	4.697	676
Calzature, pelli e cuoio	28	2.526	413	24	1.336	214
Mobilio e lavorazione del legno	137	14.383	2.261	124	10.812	1.664
Metallurgiche	30	56.122	8.759	27	49.369	7.655
Meccaniche	152	35.306	6.011	131	28.791	4.565
Materiali da costruzione, vetro e ceramica	523	76.852	11.363	468	65.563	9.290
Chimiche e affini	73	83.277	12.269	67	76.996	11.090
Lavorazione della gomma	4	1.261	246	4	1.261	241
Prod. cellulosa per uso tessile, fibre tessili artificiali e sintetiche ..	—	—	—	—	—	—
Carta e cartotecnica	19	9.526	1.257	13	8.142	997
Poligrafiche	33	2.186	323	31	2.136	300
Lavorazione delle materie plastiche	26	9.492	1.721	23	9.156	1.640
Foto-fono-cinematografiche e manifatturiere varie	19	9.783	1.557	17	9.075	1.384
Elettricità, gas e acqua	11	8.857	1.350	7	2.067	211
TOTALE...	2.926	433.312	65.392	2.678	376.059	54.588

al 31 dicembre 1971: ripartizione per settore, regione e scopo
(milioni di lire)

Basilicata						Calabria					
Contributi deliberati			Contributi liquidati			Contributi deliberati			Contributi liquidati		
Numero	Costo delle opere	Contributo	Numero	Costo delle opere	Contributo	Numero	Costo delle opere	Contributo	Numero	Costo delle opere	Contributo
<i>impianti</i>											
8	624	112	8	624	109	13	1.091	169	11	968	144
61	6.425	851	56	6.007	789	153	9.914	1.429	141	8.963	1.162
2	141	19	2	141	17	—	—	—	—	—	—
4	14.778	2.345	4	14.778	2.326	6	11.667	1.776	5	6.383	839
—	—	—	—	—	—	4	320	41	4	320	33
1	351	70	1	351	69	3	169	29	1	40	5
11	354	60	11	354	57	19	914	145	17	683	90
2	1.975	281	2	1.975	277	1	263	54	1	263	29
16	4.271	717	12	3.991	629	31	7.200	1.159	28	6.925	1.068
38	3.658	525	34	3.512	487	83	9.642	1.484	77	7.949	1.226
16	28.828	4.155	13	26.161	3.826	33	3.287	578	28	2.261	354
1	32	5	1	32	5	2	81	11	2	81	11
—	—	—	—	—	—	—	—	—	—	—	—
1	430	63	1	430	63	5	391	44	5	391	32
2	166	32	—	—	—	2	82	11	1	56	8
3	259	39	3	259	39	5	75	12	5	75	11
3	473	75	2	362	50	3	224	29	3	224	29
1	382	41	1	382	41	3	235	31	3	235	30
170	63.147	9.390	151	59.359	8.784	366	45.555	7.002	332	35.817	5.071
<i>amenti</i>											
3	241	34	2	98	14	1	67	10	1	67	10
71	5.091	676	69	4.953	628	130	8.007	1.160	122	6.829	940
1	8	1	1	8	1	—	—	—	—	—	—
2	196	24	2	196	21	7	1.776	234	5	1.009	106
2	178	32	2	178	34	1	27	6	1	27	4
—	—	—	—	—	—	3	62	8	3	62	8
6	227	38	5	123	18	28	1.120	185	25	935	148
3	1.472	238	3	1.472	237	1	4.857	770	1	4.857	770
14	1.499	277	13	1.463	266	24	1.803	275	23	1.542	213
43	3.631	559	36	3.323	495	113	11.986	1.829	106	11.546	1.618
2	964	197	2	964	193	41	5.458	766	41	5.458	736
—	—	—	—	—	—	9	308	46	9	308	44
—	—	—	—	—	—	—	—	—	—	—	—
5	1.600	195	5	1.600	186	12	1.506	217	12	1.506	207
1	30	3	1	30	3	6	196	27	6	196	26
1	307	65	1	307	57	—	—	—	—	—	—
—	—	—	—	—	—	4	86	14	2	56	9
2	49	6	1	33	4	—	—	—	—	—	—
156	15.493	2.345	143	14.748	2.157	380	37.259	5.547	357	34.398	4.839
<i>ALE</i>											
11	865	146	10	722	123	14	1.158	179	12	1.035	154
132	11.516	1.527	125	10.960	1.417	283	17.921	2.589	263	15.792	2.102
3	149	20	3	149	18	—	—	—	—	—	—
6	14.974	2.369	6	14.974	2.347	13	13.443	2.010	10	7.392	945
2	178	32	2	178	34	5	347	47	5	347	37
1	351	70	1	351	69	6	231	37	4	102	13
17	581	98	16	477	75	47	2.034	330	42	1.618	237
5	3.447	519	5	3.447	514	2	5.120	824	2	5.120	800
30	5.770	994	25	5.454	895	55	9.003	1.434	51	8.467	1.281
81	7.289	1.084	70	6.835	982	196	21.628	3.313	183	19.495	2.844
18	29.792	4.352	15	27.125	4.019	74	8.745	1.344	69	7.719	1.090
1	32	5	1	32	5	11	389	57	11	389	55
—	—	—	—	—	—	—	—	—	—	—	—
6	2.030	258	6	2.030	249	17	1.897	261	17	1.897	239
3	196	35	1	30	3	8	278	38	7	252	34
4	566	104	4	566	96	5	75	12	5	75	11
3	473	75	2	362	50	7	310	43	5	280	38
3	431	47	2	415	45	3	235	31	3	235	30
326	78.640	11.735	294	74.107	10.941	746	82.814	12.549	689	70.215	9.910

Segue: TABELLA 10. — Contributi della Cassa in favore di iniziative industriali
(Importi in

SETTORI	Sicilia					
	Contributi deliberati			Contributi liquidati		
	Numero	Costo delle opere	Contributo	Numero	Costo delle opere	Contributo
						Nuovi
Estrattive	24	2.266	347	20	1.834	245
Alimentari e di trasformazione dei prodotti del suolo	336	35.530	5.088	304	27.689	3.875
Tabacco	—	—	—	—	—	—
Tessili	8	2.169	365	8	2.169	367
Vestiario e abbigliamento	13	2.243	331	12	1.789	262
Calzature, pelli e cuoio	6	640	99	4	548	86
Mobilio e lavorazione del legno	34	2.834	466	28	2.241	358
Metallurgiche	1	20	5	1	20	5
Meccaniche	72	20.016	3.530	59	13.084	2.186
Materiali da costruzione, vetro e ceramica	248	32.195	4.718	226	28.500	4.118
Chimiche e affini	58	93.056	12.875	47	54.573	7.195
Lavorazione della gomma	2	102	18	2	102	18
Prod. cellulosa per uso tessile, fibre tessili artificiali e sintetiche.	—	—	—	—	—	—
Carta e cartotecnica	10	5.249	655	10	5.249	648
Poligrafiche	7	2.634	449	7	2.634	447
Lavorazione delle materie plastiche	12	2.259	432	9	1.492	236
Foto-fono-cinematografiche e manifatturiere varie	8	4.000	822	8	3.940	821
Elettricità, gas e acqua	13	7.364	1.015	12	7.069	913
TOTALE...	852	212.577	31.215	757	152.933	21.780
						Ampli
Estrattive	17	1.426	243	17	1.426	243
Alimentari e di trasformazione dei prodotti del suolo	305	21.710	3.112	287	20.117	2.729
Tabacco	—	—	—	—	—	—
Tessili	9	832	111	8	707	84
Vestiario e abbigliamento	3	744	90	3	743	87
Calzature, pelli e cuoio	2	128	20	2	128	20
Mobilio e lavorazione del legno	21	2.470	399	20	2.394	381
Metallurgiche	6	549	98	6	549	92
Meccaniche	52	7.515	1.365	47	6.962	1.251
Materiali da costruzione, vetro e ceramica	182	27.749	3.998	167	22.797	3.265
Chimiche e affini	31	34.138	3.236	28	13.714	2.084
Lavorazione della gomma	1	12	1	1	12	1
Prod. cellulosa per uso tessile, fibre tessili artificiali e sintetiche.	—	—	—	—	—	—
Carta e cartotecnica	15	2.537	399	15	2.437	370
Poligrafiche	9	1.391	220	7	1.212	174
Lavorazione delle materie plastiche	7	1.491	276	6	1.440	225
Foto-fono-cinematografiche e manifatturiere varie	5	500	93	3	241	38
Elettricità, gas e acqua	3	1.583	221	2	1.541	205
TOTALE....	668	104.775	13.882	619	76.420	11.249
						TOT
Estrattive	41	3.692	590	37	3.260	488
Alimentari e di trasformazione dei prodotti del suolo	641	57.240	8.200	591	47.806	6.604
Tabacco	—	—	—	—	—	—
Tessili	17	3.001	476	16	2.876	451
Vestiario e abbigliamento	16	2.987	421	15	2.532	349
Calzature, pelli e cuoio	8	768	119	6	676	106
Mobilio e lavorazione del legno	55	5.304	865	48	4.635	739
Metallurgiche	7	569	103	7	569	97
Meccaniche	124	27.531	4.895	106	20.046	3.437
Materiali da costruzione, vetro e ceramica	430	59.944	8.716	393	51.297	7.383
Chimiche e affini	89	127.194	16.111	75	68.287	9.279
Lavorazione della gomma	3	114	19	3	114	19
Prod. cellulosa per uso tessile, fibre tessili artificiali e sintetiche.	—	—	—	—	—	—
Carta e cartotecnica	25	7.786	1.054	25	7.686	1.018
Poligrafiche	16	4.025	669	14	3.846	621
Lavorazione delle materie plastiche	19	3.750	708	15	2.932	461
Foto-fono-cinematografiche e manifatturiere varie	13	4.500	915	11	4.181	859
Elettricità, gas e acqua	16	8.947	1.236	14	8.610	1.118
TOTALE...	1.520	317.352	45.097	1.376	229.353	33.029

Fonte: Cassa per il Mezzogiorno.

al 31 dicembre 1971: ripartizione per settore, regione e scopo
milioni di lire)

Sardegna						TOTALE					
Contributi deliberati			Contributi liquidati			Contributi deliberati			Contributi liquidati		
Numero	Costo delle opere	Contributo	Numero	Costo delle opere	Contributo	Numero	Costo delle opere	Contributo	Numero	Costo delle opere	Contributo
Impianti											
16	2.594	421	15	2.556	406	187	14.449	2.272	161	12.410	1.811
124	14.154	2.021	110	11.911	1.650	2.231	217.053	31.084	2.065	188.093	25.818
—	—	—	—	—	—	19	4.128	657	18	4.077	619
11	28.636	4.012	10	28.267	3.689	132	90.055	13.833	123	80.412	11.728
4	270	43	4	270	43	139	20.837	3.275	120	16.957	2.643
4	662	98	4	662	95	104	13.839	2.153	89	11.891	1.808
36	6.372	986	32	6.150	932	380	47.497	7.483	341	42.471	6.483
4	4.587	710	4	4.587	709	76	81.803	12.091	68	71.801	10.457
44	5.714	909	41	4.551	722	684	178.610	30.440	601	150.540	24.749
112	22.607	3.330	99	18.244	2.711	1.232	224.557	34.389	1.113	199.721	30.069
71	257.223	61.054	56	165.827	36.504	409	530.767	100.961	359	388.451	68.108
—	—	—	—	—	—	24	6.928	1.035	22	5.963	824
1	5.951	1.694	1	5.951	1.691	3	11.262	2.551	3	11.262	2.548
11	24.494	3.733	11	24.494	3.706	108	72.559	10.196	99	70.989	9.809
1	98	19	1	98	19	59	13.116	1.969	53	12.270	1.738
5	841	122	5	841	122	98	28.469	4.751	88	26.544	4.223
7	708	111	5	550	82	77	31.661	5.316	62	25.930	4.180
4	662	87	4	662	86	50	34.078	5.551	43	24.874	3.243
455	375.573	79.350	402	275.621	53.167	6.012	1.621.668	270.007	5.428	1.344.656	210.858
Impianti											
12	2.009	355	12	2.009	300	134	10.302	1.603	121	9.134	1.312
122	11.340	1.602	116	10.077	1.375	2.679	207.895	30.297	2.501	183.707	25.635
—	—	—	—	—	—	54	1.988	282	53	1.935	263
3	1.685	236	1	11	2	203	36.226	4.861	184	27.235	3.570
3	2.652	376	2	2.623	369	111	13.462	2.102	99	12.422	1.888
—	—	—	—	—	—	99	7.551	1.240	88	6.362	976
36	1.867	309	31	1.680	275	427	34.251	5.358	399	28.584	4.298
—	—	—	—	—	—	85	163.044	15.660	78	161.165	15.203
25	1.200	193	24	1.168	173	555	119.382	19.854	509	103.605	16.979
82	13.083	1.755	78	12.558	1.649	1.208	176.328	25.125	1.108	151.348	20.789
35	56.131	14.032	26	44.333	12.242	265	154.062	27.021	233	110.383	22.290
4	592	110	3	567	104	32	9.614	1.404	26	3.687	593
—	—	—	—	—	—	5	17.878	3.266	2	1.956	280
6	390	61	6	390	61	164	60.627	7.072	157	50.241	6.380
9	977	120	9	977	119	115	10.085	1.423	104	9.199	1.199
1	26	6	1	26	5	70	12.099	2.134	64	10.167	1.699
2	6.108	1.644	2	6.108	1.643	72	30.353	5.376	58	26.256	4.567
—	—	—	—	—	—	14	7.789	1.017	8	2.933	362
340	98.060	20.799	311	82.527	18.317	6.292	1.072.936	155.095	5.792	900.319	128.283
Impianti											
28	4.603	776	27	4.565	706	321	24.751	3.875	282	21.544	3.123
246	25.494	3.623	226	21.988	3.025	4.910	424.948	61.381	4.566	371.800	51.453
—	—	—	—	—	—	73	6.116	939	71	6.012	882
14	30.321	4.248	11	28.278	3.691	335	126.281	18.694	307	107.647	15.298
7	2.922	419	6	2.893	412	250	34.299	5.377	219	29.379	4.531
4	662	98	4	662	95	203	21.390	3.393	177	18.253	2.784
72	8.239	1.295	63	7.830	1.207	807	81.748	12.841	740	71.055	10.781
4	4.587	710	4	4.587	709	161	244.847	27.751	146	232.966	25.660
69	6.914	1.102	65	5.719	895	1.239	297.992	50.294	1.110	254.145	41.728
194	35.690	5.085	177	30.802	4.360	2.440	400.885	59.514	2.221	351.069	50.858
106	313.354	75.086	82	210.160	48.746	674	684.829	127.982	592	498.834	90.398
4	592	110	3	567	104	56	16.542	2.439	48	9.650	1.417
1	5.951	1.694	1	5.951	1.691	8	29.140	5.817	5	13.218	2.828
17	24.884	3.794	17	24.884	3.767	272	133.186	17.268	256	121.230	16.189
10	1.075	139	10	1.075	138	174	23.201	3.392	157	21.469	2.937
6	867	128	6	867	127	168	40.568	6.885	152	36.711	5.922
9	6.816	1.755	7	6.658	1.725	149	62.014	10.692	120	52.186	8.750
4	662	87	4	662	86	64	41.867	6.568	51	27.807	3.602
795	473.633	100.149	713	358.148	71.484	12.304	2.694.604	425.102	11.220	2.244.975	339.141

al 31 dicembre 1971: ripartizione per settore, regione e scopo del primo contributo liquidato

milioni di lire)

Lazio			Abruzzi			Molise			Campania		
Numero	Costo delle opere	Contributo	Numero	Costo delle opere	Contributo	Numero	Costo delle opere	Contributo	Numero	Costo delle opere	Contributo
16	1.853	254	10	937	132	5	465	64	27	987	128
134	32.395	4.573	157	12.764	1.728	44	3.060	406	445	52.211	7.653
1	217	43	—	—	—	—	—	—	10	3.158	458
21	15.817	2.535	17	1.968	328	2	137	21	32	6.926	945
17	2.233	347	19	4.215	726	1	83	12	35	6.553	1.046
6	784	114	10	1.207	185	—	—	—	52	7.258	1.080
57	10.914	1.650	39	5.755	925	—	—	—	101	11.179	1.683
13	4.012	584	7	2.305	338	—	—	—	18	131812	10.295
112	50.086	8.481	72	7.505	1.170	6	498	80	179	53.853	8.914
96	29.153	4.244	93	41.096	6.834	39	4.077	565	190	40.317	5.807
69	39.662	5.717	26	3.366	468	2	126	18	64	38.734	6.074
5	5.647	756	4	243	29	1	68	7	4	880	135
—	—	—	1	194	26	—	—	—	1	5.117	830
26	39.136	4.639	5	7.478	1.128	—	—	—	30	5.750	868
13	5.579	761	3	339	58	—	—	—	17	3.760	464
16	5.399	896	10	2.422	360	2	218	38	21	9.418	1.402
17	8.732	1.266	4	384	56	—	—	—	13	8.678	1.375
4	373	59	5	4.364	512	1	5.529	969	7	4.328	434
623	251.992	36.919	482	96.542	15.003	103	14.261	2.180	1.246	390.919	49.591

unità locali preesistenti

15	1.801	225	7	445	65	2	43	5	26	1.168	159
75	12.278	1.714	152	8.150	1.018	25	1.562	193	454	53.461	7.592
3	57	7	1	36	5	—	—	—	16	1.057	138
12	6.977	843	20	1.458	208	—	—	—	62	12.451	1.685
3	295	50	10	953	140	1	17	3	29	3.968	630
—	—	—	11	1.528	223	1	12	2	45	3.702	566
18	3.239	459	41	3.444	513	—	—	—	106	9.845	1.427
3	8.727	1.126	3	483	67	—	—	—	26	21.640	3.331
41	8.897	1.481	52	6.760	1.038	8	849	137	159	55.318	9.058
52	7.903	1.004	81	16.868	2.185	20	2.444	334	133	29.120	4.204
15	11.542	1.624	13	1.436	226	2	40	6	45	11.517	1.676
1	57	7	1	8	1	—	—	—	3	328	51
1	1.832	261	1	124	20	—	—	—	—	—	—
29	8.212	1.027	5	5.937	959	—	—	—	29	4.419	680
8	357	44	5	223	37	1	27	4	32	3.732	453
6	781	128	2	113	14	—	—	—	15	2.848	439
5	1.460	248	1	142	18	—	—	—	29	10.700	1.456
2	829	92	—	—	—	1	77	7	1	319	39
289	75.244	10.340	406	48.108	6.737	61	5.071	691	1.210	225.593	33.584

Segue: TABELLA 11. - Unità locali industriali che hanno ricevuto dalla Cassa contributi in conto

SETTORI	Puglia			Basilicata		
	Numero	Costo delle opere	Contributo	Numero	Costo delle opere	Contributo
	Nuove unità locali					
Estrattive	41	2.344	361	8	624	109
Alimentari e di trasf. dei prodotti del suolo ..	594	59.336	8.047	54	3.748	514
Tabacco	5	749	129	2	141	18
Tessili	20	6.125	968	1	14.778	2.325
Vestiario e abbigliamento	23	2.169	296	—	—	—
Calzature, pelli e cuoio	9	589	85	1	351	69
Mobilio e lavorazione del legno	45	7.291	1.131	11	354	57
Metallurgiche	10	43.128	6.433	2	3.447	514
Meccaniche	67	21.178	3.443	12	4.878	805
Materiali da costruzione, vetro e ceramica....	219	40.793	5.834	32	4.294	633
Chimiche e affini	37	72.511	10.351	9	26.161	3.822
Lavorazione della gomma	2	387	71	1	32	5
Prod. cellulosa per uso tessile, fibre tessili artificiali e sintetiche	—	—	—	—	—	—
Carta e cartotecnica	6	7.560	895	1	430	63
Poligrafiche	10	647	99	—	—	—
Lavorazione delle materie plastiche	13	8.762	1.576	3	259	43
Foto-fono-cinematografiche e manif. varie ...	7	2.970	466	2	363	50
Elettricità, gas e acqua	6	2.067	211	1	382	41
TOTALE...	1.114	278.606	40.396	140	60.242	9.068
Ampliamenti di						
Estrattive	24	1.459	198	2	98	14
Alimentari e di trasf. dei prodotti del suolo ..	716	34.474	4.628	57	7.212	903
Tabacco	26	499	70	1	8	1
Tessili	32	1.667	256	2	196	22
Vestiario e abbigliamento	16	2.530	378	2	178	34
Calzature, pelli e cuoio	12	748	130	—	—	—
Mobilio e lavorazione del legno	60	3.522	534	5	123	17
Metallurgiche	8	6.239	1.222	—	—	—
Meccaniche	57	7.616	1.124	11	575	90
Materiali da costruzione, vetro e ceramica....	158	24.771	3.455	22	2.540	349
Chimiche e affini	18	4.486	740	2	964	197
Lavorazione della gomma	2	874	171	—	—	—
Prod. cellulosa per uso tessile, fibre tessili artificiali e sintetiche	—	—	—	—	—	—
Carta e cartotecnica	5	581	102	1	1.601	186
Poligrafiche	12	1.489	201	1	30	3
Lavorazione delle materie plastiche	8	394	64	1	307	53
Foto-fono-cinematografiche e manif. varie ...	7	6.104	919	—	—	—
Elettricità, gas e acqua	—	—	—	1	33	4
TOTALE...	1.161	97.453	14.192	108	13.865	1.873

Fonte: Cassa per il Mezzogiorno

capitale al 31 dicembre 1971: ripartizione per settore, regione e scopo del primo contributo liquidato

milioni di lire)

Calabria			Sicilia			Sardegna			COMPLESSO		
Numero	Costo delle opere	Contributo	Numero	Costo delle opere	Contributo	Numero	Costo delle opere	Contributo	Numero	Costo delle opere	Contributo
11	967	144	19	2.331	331	15	2.556	406	158	13.280	1.962
140	9.405	1.224	295	32.618	4.545	105	15.589	2.166	1.995	224093	31.271
5	6.924	900	8	2.572	412	10	28.278	3.691	18	4.265	648
4	347	37	12	2.378	320	4	270	43	117	83.640	12.140
1	40	5	4	548	85	4	662	95	119	18.438	2.856
17	819	115	27	2.349	375	32	6.542	993	89	12.073	1.835
1	263	29	1	20	5	4	4.587	709	337	45.615	6.993
28	7.527	1.156	59	14.465	2.452	41	4.579	726	61	190.049	18.977
77	9.607	1.460	221	31.987	4.561	93	23.970	3.425	593	165.751	27.424
27	2.467	396	43	57.190	7.600	55	195.802	44.864	1.089	228385	33.852
2	80	11	2	114	19	—	—	—	336	436.903	79.475
—	—	—	—	—	—	—	—	—	22	7.507	1.039
4	552	54	10	6.189	747	1	5.951	1.691	3	11.262	2.547
1	56	8	8	2.665	447	9	24.663	3.736	93	97.211	12.723
5	75	11	9	1.492	236	1	98	19	54	13.174	1.859
3	224	30	8	3.940	821	4	841	122	87	30.213	4.903
3	234	30	12	7.068	913	5	550	81	62	26.437	4.262
—	—	—	—	—	—	4	662	86	43	25.007	3.255
329	39.587	5.610	738	167.926	23.869	387	315.600	62.853	5.276	1.633.303	248.021

unità locali preesistenti

1	67	10	14	929	157	12	2.009	300	106	8.264	1.161
107	6.388	878	223	15.189	2.059	82	6.399	859	1.910	147.707	20.182
4	468	44	6	304	39	—	—	—	48	1.747	234
—	—	—	2	154	30	—	—	—	146	24.007	3.158
3	62	8	2	128	20	2	2.623	369	69	10.941	1.675
22	799	122	15	2.286	364	—	—	—	74	6.180	949
1	4.857	770	6	549	92	22	1.288	215	303	25.440	3.788
21	940	126	30	5.581	984	—	—	—	53	42.917	6.683
66	9.888	1.384	116	19.310	2.822	22	1.140	169	413	88.394	14.304
24	5.253	694	20	11.097	1.679	42	6.832	935	709	122.684	17006
7	309	44	—	—	—	16	14.358	3.882	156	61.931	10.923
—	—	—	—	—	—	3	567	104	17	2.143	378
8	1.346	185	9	1.497	270	—	—	—	2	1.956	281
5	195	26	6	1.181	175	3	221	31	91	24.019	3.466
—	—	—	6	1.440	226	6	977	119	78	8.295	1.078
2	56	9	3	240	38	1	26	5	43	6.498	1.019
—	—	—	2	1.542	205	2	6.108	1.643	52	25.749	4.488
—	—	—	—	—	—	—	—	—	7	2.800	347
271	30.628	4.300	460	61.427	9.160	213	42.548	8.631	4.277	611.672	91.120

TABELLA 12. - Domande di finanziamento per iniziative industriali, comprensive di variazioni,
(Importi in

SETTORI	Nuovi impianti			
	Numero	Investimento	Finanziamento	Occupazione prevista
				ANNO
				A t a s s o
Estrattive	9	795	458	189
Alimentari e di trasformazione dei prodotti del suolo	206	56.051	36.640	6.932
Impianti frigoriferi	27	5.259	3.433	1.736
Tessili e abbigliamento	54	17.299	10.200	5.957
Pelli e cuoio	12	2.658	1.767	1.258
Legno	52	8.686	5.639	3.064
Metallurgiche	17	17.513	11.034	2.282
Meccaniche	138	64.854	41.092	12.214
Materiali da costruzione, vetro e ceramica	151	47.120	30.029	8.023
Chimiche	78	222.613	139.408	6.472
Gomma	7	4.215	2.738	1.106
Carta, cartotecnica e grafiche	37	42.472	28.939	2.636
Foto-fono-cinematografiche e manifatturiere varie	33	20.353	12.856	1.545
Costruzioni e installazione di impianti	—	—	—	—
Elettricità, gas e acqua	3	51.200	32.500	502
Trasporti e comunicazioni	7	413	243	90
Diverse	10	4.165	2.665	314
TOTALE ...	841	565.666	359.641	54.320
				A t a s s o n o n
Estrattive	—	—	—	—
Alimentari e di trasformazione dei prodotti del suolo	5	432	300	148
Impianti frigoriferi	—	—	—	—
Tessili e abbigliamento	2	150	110	27
Pelli e cuoio	—	—	—	—
Legno	1	16	13	8
Metallurgiche	3	30.600	17.999	1.010
Meccaniche	—	—	—	—
Materiali da costruzione, vetro e ceramica	2	98	78	49
Chimiche	1	115	70	47
Gomma	—	—	—	—
Carta, cartotecnica e grafiche	1	318	250	10
Foto-fono-cinematografiche e manifatturiere varie	—	—	—	—
Costruzioni e installazione di impianti	—	—	—	—
Elettricità, gas e acqua	2	20.142	10.125	43
Trasporti e comunicazioni	5	2.289	2.153	80
Diverse	—	—	—	—
TOTALE ...	22	54.160	31.098	1.422
				T o t
Estrattive	9	795	458	189
Alimentari e di trasformazione dei prodotti del suolo	211	56.483	36.940	7.080
Impianti frigoriferi	27	5.259	3.433	1.736
Tessili e abbigliamento	56	17.449	10.310	5.984
Pelli e cuoio	12	2.658	1.767	1.258
Legno	53	8.702	5.652	3.072
Metallurgiche	20	48.113	29.033	3.292
Meccaniche	138	64.854	41.092	12.214
Materiali da costruzione, vetro e ceramica	153	47.218	30.107	8.072
Chimiche	79	222.728	139.478	6.519
Gomma	7	4.215	2.738	1.106
Carta, cartotecnica e grafiche	38	42.790	29.189	2.646
Foto-fono-cinematografiche e manifatturiere varie	33	20.353	12.856	1.545
Costruzioni e installazione di impianti	—	—	—	—
Elettricità, gas e acqua	5	71.342	42.625	545
Trasporti e comunicazioni	12	2.702	2.396	170
Diverse	10	4.165	2.665	314
TOTALE ...	863	619.826	390.739	55.742

pervenute dal 1° gennaio 1961 al 31 dicembre 1971: ripartizione per anno, settore e scopo
(milioni di lire)

Ampliamenti				TOTALE			
Numero	Investimento	Finanziamento	Occupazione prevista	Numero	Investimento	Finanziamento	Occupazione prevista
<i>1961</i>							
<i>agevolato</i>							
45	2.560	1.581	689	54	3.355	2.039	878
298	29.307	18.505	5.700	504	85.358	55.145	12.632
8	751	513	252	35	6.010	3.946	1.988
68	13.804	9.139	3.947	122	13.103	19.339	9.904
6	678	452	376	18	3.336	2.219	1.634
63	4.663	3.026	1.639	115	31.349	8.665	4.703
16	5.592	3.352	648	33	23.105	14.386	2.930
86	18.178	11.227	5.494	224	83.032	52.319	17.708
147	23.136	15.216	3.630	298	70.256	45.245	11.653
29	26.553	14.364	1.714	107	249.166	153.772	8.186
4	137	114	25	11	4.352	2.852	1.131
34	23.691	16.256	997	71	66.163	45.195	3.633
14	1.873	1.243	537	47	22.226	14.099	2.082
5	84	51	94	5	84	51	94
12	1.797	1.004	176	15	52.997	33.504	678
24	1.444	981	192	31	1.857	1.224	282
125	3.641	2.658	723	135	7.806	5.323	1.037
984	157.889	99.682	26.833	1.825	723.555	459.323	81.153
<i>agevolato</i>							
1	6	4	4	1	6	4	4
20	1.757	1.455	190	25	2.189	1.755	338
3	135	131	55	5	285	241	82
5	194	147	28	6	210	160	36
3	18.535	12.136	150	6	49.135	30.135	1.160
9	787	339	206	9	787	339	206
2	90	73	24	4	188	151	73
3	4.210	1.565	254	4	4.325	1.635	301
1	20	13	2	2	338	263	12
3	770	450	55	5	20.912	10.575	98
8	1.531	1.099	115	13	3.820	3.252	195
2	105	72	15	2	105	72	15
60	28.140	17.484	1.098	82	82.300	48.582	2.520
<i>ale</i>							
46	2.566	1.585	693	55	3.361	2.043	882
318	31.064	19.960	5.890	529	87.547	56.900	12.970
8	751	513	252	35	6.010	3.946	1.988
71	13.939	9.270	4.002	127	31.388	19.580	9.986
6	678	452	376	18	3.336	2.219	1.634
68	4.857	3.173	1.667	121	13.559	8.825	4.739
19	24.127	15.488	798	39	72.240	44.521	4.090
95	18.965	11.566	5.700	233	83.819	52.658	17.914
149	23.226	15.289	3.654	302	70.444	45.396	11.726
32	30.763	15.929	1.968	111	253.491	155.407	8.487
4	137	114	25	11	4.352	2.852	1.131
35	23.711	16.269	999	73	66.501	45.458	3.645
14	1.873	1.243	537	47	22.226	14.099	2.082
5	84	51	94	5	84	51	94
15	2.567	1.454	231	20	73.909	44.079	776
32	2.975	2.080	307	44	5.677	4.476	477
127	3.746	2.730	738	137	7.911	5.395	1.052
1.044	186.029	117.166	27.931	1.907	805.855	507.905	83.673

Segue: TABELLA 12. - Domande di finanziamento per iniziative industriali, comprensive di variazioni, (Importi in

SETTORI	Nuovi impianti			
	Numero	Investimento	Finanziamento	Occupazione prevista
				ANNO
				A tasso
Estrattive	11	6.608	2.996	539
Alimentari e di trasformazione dei prodotti del suolo	204	43.050	29.077	6.582
Impianti frigoriferi	18	3.648	2.462	1.006
Tessili e abbigliamento	77	48.822	32.125	13.775
Pelli e cuoio	9	2.127	1.605	663
Legno	56	20.588	12.564	4.086
Metallurgiche	20	16.448	11.214	2.036
Meccaniche	119	56.953	35.975	10.131
Materiali da costruzione, vetro e ceramica	196	92.260	60.663	11.100
Chimiche	80	286.301	182.968	9.295
Gomma	9	3.754	2.582	880
Carta, cartotecnica e grafiche	31	39.350	26.940	2.528
Foto-fono-cinematografiche e manifatturiere varie	24	10.515	6.697	1.326
Costruzioni e installazione di impianti	1	93	35	36
Elettricità, gas e acqua	3	1.840	1.270	25
Trasporti e comunicazioni	15	6.227	4.259	349
Diverse	13	9.300	6.296	486
TOTALE ...	886	647.884	419.728	64.843
				A tasso non
Estrattive	—	—	—	—
Alimentari e di trasformazione dei prodotti del suolo	4	950	187	100
Impianti frigoriferi	1	50	30	12
Tessili e abbigliamento	1	50	50	26
Pelli e cuoio	—	—	—	—
Legno	—	—	—	—
Metallurgiche	7	80.977	49.507	2.460
Meccaniche	3	80	65	29
Materiali da costruzione, vetro e ceramica	2	67	36	33
Chimiche	2	131.000	25.000	2.500
Gomma	—	—	—	—
Carta, cartotecnica e grafiche	3	250	100	32
Foto-fono-cinematografiche e manifatturiere varie	—	—	—	—
Costruzioni e installazione di impianti	—	—	—	—
Elettricità, gas e acqua	—	—	—	—
Trasporti e comunicazioni	11	10.384	7.618	230
Diverse	—	—	—	—
TOTALE ...	34	223.808	82.593	5.422
				Tot
Estrattive	11	6.608	2.996	539
Alimentari e di trasformazione dei prodotti del suolo	208	44.000	29.264	6.682
Impianti frigoriferi	19	3.698	2.492	1.018
Tessili e abbigliamento	78	48.872	32.175	13.801
Pelli e cuoio	9	2.127	1.605	663
Legno	56	20.588	12.564	4.086
Metallurgiche	27	97.425	60.721	4.496
Meccaniche	122	57.033	36.040	10.160
Materiali da costruzione, vetro e ceramica	198	92.327	60.699	11.133
Chimiche	82	417.301	207.968	11.795
Gomma	9	3.754	2.582	880
Carta, cartotecnica e grafiche	34	39.600	27.040	2.560
Foto-fono-cinematografiche e manifatturiere varie	24	10.515	6.697	1.326
Costruzioni e installazione di impianti	1	93	35	36
Elettricità, gas e acqua	3	1.840	1.270	25
Trasporti e comunicazioni	26	16.611	11.877	579
Diverse	13	9.300	6.296	486
TOTALE ...	920	871.692	502.321	70.265

pervenute dal 1° gennaio 1961 al 31 dicembre 1971: ripartizione per anno, settore e scopo
(milioni di lire)

Ampliamenti				TOTALE			
Numero	Investimento	Finanziamento	Occupazione prevista	Numero	Investimento	Finanziamento	Occupazione prevista
<i>1962</i>							
<i>agevolato</i>							
74	1.246	904	475	85	7.854	3.900	1.014
237	38.285	23.370	5.063	441	81.335	52.447	11.645
4	320	190	36	22	3.968	2.652	1.042
40	8.022	5.148	3.059	117	56.844	37.273	16.834
8	1.788	1.219	545	17	3.915	2.824	1.208
59	6.735	4.141	1.851	115	27.323	16.705	5.937
10	3.994	2.588	456	30	20.442	13.802	2.492
68	18.112	11.578	4.150	187	75.065	47.553	14.281
124	30.298	18.531	3.562	320	122.558	79.194	14.662
26	10.737	6.855	591	106	297.038	189.823	9.886
6	1.418	978	198	15	5.172	3.560	1.078
41	18.355	11.876	1.584	72	57.705	38.816	4.112
12	3.935	2.390	1.038	36	14.450	9.087	2.364
1	4	3	—	2	97	38	36
6	455	310	33	9	2.295	1.580	58
36	7.474	5.175	1.015	51	13.701	9.434	1.364
223	9.402	4.361	1.070	236	18.702	10.657	1.556
975	160.580	99.617	24.726	1.861	808.464	519.345	89.569
<i>agevolato</i>							
15	2.524	718	198	19	3.474	905	298
8	501	310	80	1	50	30	12
1	30	30	5	9	551	360	106
5	167	119	30	1	30	30	5
3	6.147	5.540	130	5	167	119	30
7	1.005	855	24	10	87.124	55.047	2.590
11	883	597	38	10	1.085	920	53
7	4.781	2.803	53	13	950	633	71
1	56	50	6	9	135.781	27.803	2.553
10	5.006	1.216	174	4	306	150	38
5	103	63	10	21	15.390	8.834	404
73	21.203	12.301	748	5	103	63	10
107	245.011	94.894	6.170				
<i>ale</i>							
74	1.246	904	475	85	7.854	3.900	1.014
252	40.809	24.088	5.261	460	84.809	53.352	11.943
4	320	190	36	23	4.018	2.682	1.054
48	8.523	5.458	3.139	126	57.395	37.633	16.940
9	1.818	1.249	550	18	3.945	2.854	1.213
64	6.902	4.260	1.881	120	27.490	16.824	5.967
13	10.141	8.128	586	40	107.566	68.849	5.082
75	19.117	12.433	4.174	197	76.150	48.473	14.334
135	31.181	19.128	3.600	333	123.508	79.327	14.733
33	15.518	9.658	644	115	432.819	217.626	12.439
6	1.418	978	198	15	5.172	3.560	1.078
42	18.411	11.926	1.590	76	58.011	38.966	4.150
12	3.935	2.390	1.038	36	14.450	9.087	2.364
1	4	3	—	2	97	38	36
6	455	310	33	9	2.295	1.580	58
46	12.480	6.391	1.189	72	29.091	18.268	1.768
228	9.505	4.424	1.080	241	18.805	10.720	1.566
1.048	181.783	111.918	25.474	1.968	1.053.475	614.239	95.739

Segue: TABELLA 12. - Domande di finanziamento per iniziative industriali, comprensive di variazioni, (Importi in

SETTORI	Nuovi Impianti			Occupazione prevista
	Numero	Investimento	Finanziamento	
				ANNO
				A tasso
Estrattive	14	5.755	3.490	1.029
Alimentari e di trasformazione dei prodotti del suolo	297	73.358	48.449	7.571
Impianti frigoriferi	24	3.877	2.468	457
Tessili e abbigliamento	118	62.448	42.590	13.995
Pelli e cuoio	12	1.685	1.003	814
Legno	91	20.310	13.684	4.978
Metallurgiche	33	41.453	24.051	3.688
Meccaniche	207	130.026	82.022	20.180
Materiali da costruzione, vetro e ceramica	233	75.380	48.950	10.695
Chimiche	58	119.037	67.146	5.575
Gomma	14	21.952	10.415	1.752
Carta, cartotecnica e grafiche	42	31.104	21.983	2.862
Foto-fono-cinematografiche e manifatturiere varie	41	25.064	17.131	3.281
Costruzioni e installazione di impianti	—	—	—	—
Elettricità, gas e acqua	3	459	280	41
Trasporti e comunicazioni	41	28.142	18.627	1.502
Diverse	7	1.355	898	294
TOTALE ...	1.235	641.405	403.187	78.714
				A tasso non
Estrattive	—	—	—	—
Alimentari e di trasformazione dei prodotti del suolo	4	585	196	47
Impianti frigoriferi	—	—	—	—
Tessili e abbigliamento	2	175	110	19
Pelli e cuoio	—	—	—	—
Legno	1	140	50	12
Metallurgiche	4	8.984	7.344	365
Meccaniche	1	60	40	6
Materiali da costruzione, vetro e ceramica	—	—	—	—
Chimiche	4	11.927	8.150	606
Gomma	—	—	—	—
Carta, cartotecnica e grafiche	—	—	—	—
Foto-fono-cinematografiche e manifatturiere varie	—	—	—	—
Costruzioni e installazione di impianti	—	—	—	—
Elettricità, gas e acqua	1	13.500	9.000	540
Trasporti e comunicazioni	1	685	350	18
Diverse	1	9.000	4.000	394
TOTALE ...	19	45.056	29.240	2.007
				Tot
Estrattive	14	5.755	3.490	1.029
Alimentari e di trasformazione dei prodotti del suolo	301	73.943	48.645	7.618
Impianti frigoriferi	24	3.877	2.468	457
Tessili e abbigliamento	120	62.623	42.700	14.014
Pelli e cuoio	12	1.685	1.003	814
Legno	92	20.450	13.734	4.990
Metallurgiche	37	50.437	31.395	4.053
Meccaniche	208	130.086	82.062	20.186
Materiali da costruzione, vetro e ceramica	233	75.380	48.950	10.695
Chimiche	62	130.964	75.296	6.181
Gomma	14	21.952	10.415	1.752
Carta, cartotecnica e grafiche	42	31.104	21.983	2.862
Foto-fono-cinematografiche e manifatturiere varie	41	25.064	17.131	3.281
Costruzioni e installazione di impianti	—	—	—	—
Elettricità, gas e acqua	4	13.959	9.280	581
Trasporti e comunicazioni	42	28.827	18.977	1.520
Diverse	8	10.355	4.898	688
TOTALE ...	1.254	686.461	432.427	80.721

pervenute dal 1° gennaio 1961 al 31 dicembre 1971: ripartizione per anno, settore e scopo
milioni di lire)

Ampliamenti				TOTALE			
Numero	Investimento	Finanziamento	Occupazione prevista	Numero	Investimento	Finanziamento	Occupazione prevista
<i>1963</i>							
<i>agevolato</i>							
34	973	573	361	48	6.728	4.063	1.390
232	47.593	29.590	6.782	529	120.951	78.039	14.353
12	742	490	133	36	4.619	2.958	590
66	10.034	6.778	4.181	184	72.482	49.368	18.176
11	1.142	740	549	23	2.827	1.743	1.363
50	9.197	5.397	1.680	141	29.507	19.081	6.658
16	38.239	19.028	1.341	49	79.692	43.079	5.029
94	31.594	20.148	6.138	301	161.620	102.170	26.318
159	40.691	25.988	5.722	392	116.071	74.938	16.417
37	28.282	16.528	1.578	95	147.319	83.674	7.153
9	3.863	1.760	390	23	25.815	12.175	2.142
57	25.307	15.400	2.024	99	56.411	37.383	4.886
19	4.508	3.005	1.125	60	29.572	20.136	4.406
2	24	21	13	2	24	21	13
3	722	525	96	6	1.181	805	137
15	1.789	1.235	396	56	29.931	19.862	1.898
66	5.058	3.271	771	73	6.413	4.169	1.065
882	249.758	150.477	33.280	2.117	891.163	553.664	111.994
<i>agevolato</i>							
1	16.900	8.000	—	1	16.900	8.000	—
30	1.113	793	160	34	1.698	989	207
—	—	—	—	—	—	—	—
5	181	145	24	7	356	255	43
1	50	50	13	1	50	50	13
4	168	160	29	5	308	210	41
1	4.374	4.374	—	5	13.358	11.718	365
7	3.178	2.452	23	8	3.238	2.492	29
4	157	120	30	4	157	120	30
4	639	569	13	8	12.566	8.719	619
—	—	—	—	—	—	—	—
4	309	267	113	4	309	267	113
—	—	—	—	—	—	—	—
—	—	—	—	—	—	—	—
4	2.341	1.753	95	5	15.841	10.753	635
12	211	196	26	13	896	546	44
5	45	37	—	6	9.045	4.037	394
82	29.666	18.916	526	101	74.722	48.156	2.533
<i>ale</i>							
35	17.873	8.573	361	49	23.628	12.063	1.390
262	48.706	30.383	6.942	563	122.649	79.028	14.560
12	742	490	133	36	4.619	2.958	590
71	10.215	6.923	4.205	191	72.838	49.623	18.219
12	1.192	790	562	24	2.877	1.793	1.376
54	9.365	5.557	1.709	146	29.815	19.291	6.699
17	42.613	23.402	1.341	54	93.050	54.797	5.394
101	34.772	22.600	6.161	309	164.858	104.662	26.347
163	40.848	26.108	5.752	396	116.228	75.058	16.447
41	28.921	17.097	1.591	103	159.885	92.393	7.772
9	3.863	1.760	390	23	25.915	12.175	2.142
61	25.616	15.667	2.137	103	56.720	37.650	4.999
19	4.508	3.005	1.125	60	29.572	20.136	4.406
2	24	21	13	2	24	21	13
7	3.063	2.278	191	11	17.022	11.558	772
27	2.000	1.431	422	69	30.827	20.408	1.942
71	5.103	3.308	771	79	15.458	8.206	1.459
964	279.424	169.393	33.806	2.218	965.985	601.820	114.527

Segue: TABELLA 12. - Domande di finanziamento per iniziative industriali, comprensive di variazioni, (Importi in

SETTORI	Nuovi impianti			Occupazione prevista
	Numero	Investimento	Finanziamento	
				ANNO
				A tasso
Estrattive	5	1.090	703	312
Alimentari e di trasformazione dei prodotti del suolo	189	30.467	18.893	4.038
Impianti frigoriferi	21	2.967	2.021	266
Tessili e abbigliamento	47	11.387	7.260	2.608
Pelli e cuoio	8	2.134	1.482	697
Legno	59	9.599	6.221	1.906
Metallurgiche	9	31.521	15.830	1.365
Meccaniche	141	43.382	28.029	8.435
Materiali da costruzione, vetro e ceramica	158	32.374	19.511	5.010
Chimiche	51	40.787	24.087	2.335
Gomma	6	649	436	128
Carta, cartotecnica e grafiche	28	20.610	13.849	1.448
Foto-fono-cinematografiche e manifatturiere varie	25	7.373	4.824	1.083
Costruzioni e installazione di impianti	1	170	115	30
Elettricità, gas e acqua	—	—	—	—
Trasporti e comunicazioni	4	2.651	1.563	397
Diverse	7	2.200	1.502	298
TOTALE ...	759	239.361	146.326	30.356
				A tasso non
Estrattive	—	—	—	—
Alimentari e di trasformazione dei prodotti del suolo	1	383	110	22
Impianti frigoriferi	—	—	—	—
Tessili e abbigliamento	—	—	—	—
Pelli e cuoio	—	—	—	—
Legno	—	—	—	—
Metallurgiche	4	54.669	32.158	1.293
Meccaniche	2	1.019	630	104
Materiali da costruzione, vetro e ceramica	—	—	—	—
Chimiche	—	—	—	—
Gomma	—	—	—	—
Carta, cartotecnica e grafiche	2	700	550	32
Foto-fono-cinematografiche e manifatturiere varie	—	—	—	—
Costruzioni e installazione di impianti	—	—	—	—
Elettricità, gas e acqua	—	—	—	—
Trasporti e comunicazioni	—	—	—	—
Diverse	—	—	—	—
TOTALE ...	9	56.771	33.448	1.451
				Tot
Estrattive	5	1.090	703	312
Alimentari e di trasformazione dei prodotti del suolo	190	30.850	19.003	4.060
Impianti frigoriferi	21	2.967	2.021	266
Tessili e abbigliamento	47	11.387	7.260	2.608
Pelli e cuoio	8	2.134	1.482	697
Legno	59	9.599	6.221	1.906
Metallurgiche	13	86.190	47.988	2.658
Meccaniche	143	44.401	28.659	8.539
Materiali da costruzione, vetro e ceramica	158	32.374	19.511	5.010
Chimiche	51	40.787	24.087	2.335
Gomma	6	649	436	128
Carta, cartotecnica e grafiche	30	21.310	14.399	1.480
Foto-fono-cinematografiche e manifatturiere varie	25	7.373	4.824	1.083
Costruzioni e installazione di impianti	1	170	115	30
Elettricità, gas e acqua	—	—	—	—
Trasporti e comunicazioni	4	2.651	1.563	397
Diverse	7	2.200	1.502	298
TOTALE ...	768	296.132	179.774	31.807

pervenute dal 1° gennaio 1961 al 31 dicembre 1971: ripartizione per anno, settore e scopo
milioni di lire)

Ampliamenti				TOTALE			
Numero	Investimento	Finanziamento	Occupazione prevista	Numero	Investimento	Finanziamento	Occupazione prevista
<i>1964</i>							
<i>agevolato</i>							
18	39.982	24.331	758	23	41.072	25.034	1.070
191	29.943	18.990	4.247	380	60.410	37.883	8.285
8	1.341	850	79	29	4.308	2.871	345
48	8.337	5.451	2.040	95	19.724	12.711	4.648
8	616	401	159	16	2.750	1.883	856
47	5.500	3.533	1.191	106	15.099	9.754	3.097
12	64.954	32.836	2.534	21	96.475	48.666	3.899
92	31.378	19.231	4.881	233	74.760	47.260	13.316
105	16.533	10.366	1.953	263	48.907	29.877	6.963
22	25.322	13.176	622	73	66.109	37.263	2.957
5	422	278	99	11	1.071	714	227
33	14.378	10.099	756	61	34.988	23.948	2.204
12	2.224	1.456	348	37	9.597	6.280	1.431
—	—	—	—	1	170	115	30
1	1.420	1.000	—	1	1.420	1.000	—
9	552	380	65	13	3.203	1.943	462
41	4.243	2.954	366	48	6.443	4.456	664
652	247.145	145.332	20.098	1.411	486.506	291.658	50.454
<i>agevolato</i>							
—	—	—	—	—	—	—	—
7	776	627	77	8	1.159	737	99
—	—	—	—	—	—	—	—
2	140	70	82	2	140	70	82
—	—	—	—	—	—	—	—
1	86	50	18	1	86	50	18
10	118.912	63.654	2.040	14	173.581	95.812	3.333
3	3.086	3.070	8	5	4.105	3.700	112
2	25	20	7	2	25	20	7
1	50	30	15	1	50	30	15
—	—	—	—	—	—	—	—
—	—	—	—	2	700	550	32
1	28	25	—	1	28	25	—
—	—	—	—	—	—	—	—
—	—	—	—	—	—	—	—
1	12	10	—	1	12	10	—
5	124	71	17	5	124	71	17
33	123.239	67.627	2.264	42	180.010	101.075	3.715
<i>ale</i>							
18	39.982	24.331	758	23	41.072	25.034	1.070
198	30.719	19.617	4.324	388	61.569	38.620	8.384
8	1.341	850	79	29	4.308	2.871	345
50	8.477	5.521	2.122	97	19.864	12.781	4.730
8	616	401	159	16	2.750	1.883	856
48	5.586	3.583	1.209	107	15.185	9.804	3.115
22	183.866	96.490	4.574	35	270.056	144.478	7.232
95	34.464	22.301	4.889	238	78.865	50.960	13.428
107	16.558	10.386	1.960	265	48.932	29.897	6.970
23	25.372	13.206	637	74	66.159	37.293	2.972
5	422	278	99	11	1.071	714	227
33	14.378	10.099	756	63	35.688	24.498	2.236
13	2.252	1.481	348	38	9.625	6.305	1.431
—	—	—	—	1	170	115	30
1	1.420	1.000	—	1	1.420	1.000	—
10	564	390	65	14	3.215	1.953	462
46	4.367	3.025	383	53	6.567	4.527	681
685	370.384	212.959	22.362	1.453	666.516	392.733	54.169

Segue: TABELLA 12. - Domande di finanziamento per iniziative industriali, comprensive di variazioni,

(Importi in

SETTORI	Nuovi impianti			
	Numero	Investimento	Finanziamento	Occupazione prevista
				ANNO
				A tasso
Estrattive	4	533	251	66
Alimentari e di trasformazione dei prodotti del suolo	154	35.773	20.467	3.781
Impianti frigoriferi	18	2.622	1.589	239
Tessili e abbigliamento	45	17.877	11.164	4.123
Pelli e cuoio	4	327	179	40
Legno	60	10.846	6.751	1.922
Metallurgiche	15	20.375	10.820	1.700
Meccaniche	102	43.952	28.197	5.985
Materiali da costruzione, vetro e ceramica	81	30.395	17.573	2.909
Chimiche	93	308.917	160.449	6.796
Gomma	3	6.829	2.631	532
Carta, cartotecnica e grafiche	19	58.740	36.830	1.754
Foto-fono-cinematografiche e manifatturiere varie	16	6.348	4.344	688
Costruzioni e installazione di impianti	2	260	165	152
Elettricità, gas e acqua	2	6.532	3.815	53
Trasporti e comunicazioni	6	916	525	70
Diverse	10	11.865	8.327	609
TOTALE ...	634	563.107	314.077	31.419
				A tasso non
Estrattive	—	—	—	—
Alimentari e di trasformazione dei prodotti del suolo	2	73	45	22
Impianti frigoriferi	—	—	—	—
Tessili e abbigliamento	—	—	—	—
Pelli e cuoio	—	—	—	—
Legno	—	—	—	—
Metallurgiche	—	—	—	—
Meccaniche	1	225	150	60
Materiali da costruzione, vetro e ceramica	3	6.754	3.120	161
Chimiche	2	115	67	50
Gomma	—	—	—	—
Carta, cartotecnica e grafiche	—	—	—	—
Foto-fono-cinematografiche e manifatturiere varie	—	—	—	—
Costruzioni e installazione di impianti	—	—	—	—
Elettricità, gas e acqua	—	—	—	—
Trasporti e comunicazioni	1	90	60	40
Diverse	—	—	—	—
TOTALE ...	9	7.257	3.442	333
				Tot
Estrattive	4	533	251	66
Alimentari e di trasformazione dei prodotti del suolo	156	35.846	20.512	3.803
Impianti frigoriferi	18	2.622	1.589	239
Tessili e abbigliamento	45	17.877	11.164	4.123
Pelli e cuoio	4	327	179	40
Legno	60	10.846	6.751	1.922
Metallurgiche	15	20.375	10.820	1.700
Meccaniche	103	44.177	28.347	6.045
Materiali da costruzione, vetro e ceramica	84	37.149	20.693	3.070
Chimiche	95	309.032	160.516	6.846
Gomma	3	6.829	2.631	532
Carta, cartotecnica e grafiche	19	58.740	36.830	1.754
Foto-fono-cinematografiche e manifatturiere varie	16	6.348	4.344	688
Costruzioni e installazione di impianti	2	260	165	152
Elettricità, gas e acqua	2	6.532	3.815	53
Trasporti e comunicazioni	7	1.006	585	110
Diverse	10	11.865	8.327	609
TOTALE ...	643	570.364	317.519	31.752

pervenute dal 1° gennaio 1961 al 31 dicembre 1971: ripartizione per anno, settore e scopo

milioni di lire)

Ampliamenti				TOTALE			
Numero	Investimento	Finanziamento	Occupazione prevista	Numero	Investimento	Finanziamento	Occupazione prevista
<i>1965</i>							
<i>agevolato</i>							
18	11.564	7.231	336	22	12.097	7.482	402
164	36.245	21.836	4.803	318	72.018	42.303	8.584
6	1.683	515	86	24	4.305	2.104	325
43	7.804	4.400	1.274	88	25.681	15.564	5.397
4	1.294	897	162	8	1.621	1.076	202
36	18.224	10.221	697	96	29.070	16.972	2.619
13	14.295	8.619	731	28	34.670	19.439	2.431
50	17.406	9.108	2.281	152	61.358	37.305	8.266
85	19.387	8.612	1.324	166	49.782	26.185	4.233
29	12.966	7.417	1.061	122	321.883	167.866	7.857
6	6.293	1.335	440	9	13.122	3.966	972
37	22.222	14.453	1.039	56	80.962	51.283	2.793
11	7.501	1.843	140	27	13.849	6.187	828
—	—	—	—	2	260	165	152
3	145	90	48	5	6.677	3.905	101
9	1.171	856	345	15	2.087	1.381	415
31	10.181	6.246	413	41	22.046	14.573	1.022
545	188.381	103.679	15.180	1.179	751.488	417.756	46.599
<i>agevolato</i>							
—	—	—	—	—	—	—	—
21	1.612	1.221	116	23	1.685	1.266	138
—	—	—	—	—	—	—	—
3	100	89	15	3	100	89	15
1	250	200	20	1	250	200	20
1	120	50	21	1	120	50	21
3	30.981	21.536	1.400	3	30.981	21.536	1.400
6	1.389	1.056	126	7	1.614	1.206	186
4	311	190	85	7	7.065	3.310	246
3	2.024	1.524	1.107	5	2.139	1.591	1.157
1	2.200	2.200	405	1	2.200	2.200	405
2	160	100	54	2	160	100	54
—	—	—	—	—	—	—	—
—	—	—	—	—	—	—	—
5	1.665	777	122	6	1.755	837	162
1	600	350	70	1	600	350	70
51	41.412	29.293	3.541	60	48.669	32.735	3.874
<i>ale</i>							
18	11.564	7.231	336	22	12.097	7.482	402
185	37.857	23.057	4.919	341	73.703	43.569	8.722
6	1.683	515	86	24	4.305	2.104	325
46	7.904	4.489	1.289	91	25.781	15.653	5.412
5	1.544	1.097	182	9	1.871	1.276	222
37	18.344	10.271	718	97	29.190	17.022	2.640
16	45.276	30.155	2.131	31	65.651	40.975	3.831
56	18.795	10.164	2.407	159	62.972	38.511	8.452
89	19.698	8.802	1.409	173	56.847	29.495	4.479
32	14.990	8.941	2.168	127	324.022	169.457	9.014
7	8.493	3.535	845	10	15.322	6.166	1.377
39	22.382	14.553	1.093	58	81.122	51.383	2.847
11	7.501	1.843	140	27	13.849	6.187	828
—	—	—	—	2	260	165	152
3	145	90	48	5	6.677	3.905	101
14	2.836	1.633	467	21	3.842	2.218	577
32	10.781	6.596	483	42	22.646	14.923	1.092
596	229.793	132.972	18.721	1.239	800.157	450.491	50.473

Segue: TABELLA 12. - Domande di finanziamento per iniziative industriali, comprensive di variazioni,
(Importi in

SETTORI	Nuovi impianti			
	Numero	Investimento	Finanziamento	Occupazione prevista
				ANNO
				A tasso
Estrattive	4	4.584	3.143	308
Alimentari e di trasformazione dei prodotti del suolo	209	38.840	24.578	4.075
Impianti frigoriferi	19	2.483	1.644	285
Tessili e abbigliamento	59	34.069	21.311	6.475
Pelli e cuoio	6	479	271	176
Legno	74	14.050	9.083	2.511
Metallurgiche	18	109.100	71.513	2.024
Meccaniche	97	55.971	35.630	6.900
Materiali da costruzione, vetro e ceramica	123	26.208	15.452	2.815
Chimiche	84	197.575	134.634	3.800
Gomma	4	462	265	108
Carta, cartotecnica e grafiche	19	20.761	14.158	1.151
Foto-fono-cinematografiche e manifatturiere varie	14	4.642	3.061	338
Costruzioni e installazione di impianti	—	—	—	—
Elettricità, gas e acqua	3	4.766	2.437	46
Trasporti e comunicazioni	13	18.497	12.660	161
Diverse	10	8.809	6.029	687
TOTALE ...	756	541.296	355.869	31.860
				A tasso
Estrattive	—	—	—	—
Alimentari e di trasformazione dei prodotti del suolo	4	628	309	94
Impianti frigoriferi	1	386	150	—
Tessili e abbigliamento	—	—	—	—
Pelli e cuoio	—	—	—	—
Legno	1	28	18	1
Metallurgiche	—	—	—	—
Meccaniche	—	—	—	—
Materiali da costruzione, vetro e ceramica	1	10	6	3
Chimiche	1	1.500	1.250	61
Gomma	—	—	—	—
Carta, cartotecnica e grafiche	—	—	—	—
Foto-fono-cinematografiche e manifatturiere varie	—	—	—	—
Costruzioni e installazione di impianti	—	—	—	—
Elettricità, gas e acqua	—	—	—	—
Trasporti e comunicazioni	5	3.354	1.924	168
Diverse	1	6	4	3
TOTALE ...	14	5.912	3.661	330
				Tot
Estrattive	4	4.584	3.143	308
Alimentari e di trasformazione dei prodotti del suolo	213	39.468	24.887	4.169
Impianti frigoriferi	20	2.869	1.794	285
Tessili e abbigliamento	59	34.069	21.311	6.475
Pelli e cuoio	6	479	271	176
Legno	75	14.078	9.101	2.512
Metallurgiche	18	109.100	71.513	2.024
Meccaniche	97	55.971	35.630	6.900
Materiali da costruzione, vetro e ceramica	124	26.218	15.458	2.818
Chimiche	85	199.075	135.884	3.861
Gomma	4	462	265	108
Carta, cartotecnica e grafiche	19	20.761	14.158	1.151
Foto-fono-cinematografiche e manifatturiere varie	14	4.642	3.061	338
Costruzioni e installazione di impianti	—	—	—	—
Elettricità, gas e acqua	3	4.766	2.437	46
Trasporti e comunicazioni	18	21.851	14.584	329
Diverse	11	8.815	6.033	690
TOTALE ...	770	547.208	359.530	32.190

pervenute dal 1° gennaio 1961 al 31 dicembre 1971: ripartizione per anno, settore e scopo

milioni di lire)

Ampliamenti				TOTALE			
Numero	Investimento	Finanziamento	Occupazione prevista	Numero	Investimento	Finanziamento	Occupazione prevista
1966							
agevolato							
17	2.055	1.244	272	21	6.639	4.387	580
197	36.539	22.820	3.911	406	75.379	47.398	7.986
7	398	268	71	26	2.881	1.912	356
42	6.283	4.018	1.106	101	40.352	25.329	7.581
6	1.804	1.125	315	12	2.283	1.396	491
48	11.444	7.327	1.711	122	25.494	16.410	4.222
12	140.337	41.799	1.276	30	249.437	113.312	3.300
75	18.051	10.968	2.791	172	74.022	46.598	9.691
103	25.565	16.242	1.826	226	51.773	31.694	4.641
55	69.227	47.426	1.277	139	266.802	182.060	5.077
6	5.839	3.972	140	10	6.301	4.237	248
29	12.961	8.310	699	48	33.722	22.468	1.850
11	4.292	2.870	176	25	8.934	5.931	514
—	—	—	—	—	—	—	—
3	268	135	47	6	5.034	2.572	93
18	7.082	4.867	152	31	25.579	17.527	313
14	18.399	12.564	612	24	27.208	18.593	1.299
643	360.544	185.955	16.382	1.399	901.840	541.824	48.242
non agevolato							
4	27	17	—	4	27	17	—
14	1.522	1.029	90	18	2.150	1.338	184
1	170	60	—	2	556	210	—
2	45	45	16	2	45	45	16
—	—	—	—	—	—	—	—
2	22	22	12	3	50	40	13
2	20.000	10.000	400	2	20.000	10.000	400
3	74	36	3	3	74	36	3
18	214	139	10	19	224	145	13
4	4.220	3.160	187	5	5.720	4.410	248
—	—	—	—	—	—	—	—
3	48	41	13	3	48	41	13
1	730	450	55	1	730	450	55
—	—	—	—	—	—	—	—
—	—	—	—	—	—	—	—
2	769	315	40	7	4.123	2.239	208
5	278	162	11	6	284	166	14
61	28.119	15.476	837	75	34.031	19.137	1.167
ale							
21	2.082	1.261	272	25	6.666	4.404	580
211	38.061	23.849	4.001	424	77.529	48.736	8.170
8	568	328	71	28	3.437	2.122	356
44	6.328	4.063	1.122	103	40.397	25.374	7.597
6	1.804	1.125	315	12	2.283	1.396	491
50	11.466	7.349	1.723	125	25.544	16.450	4.235
14	160.337	51.799	1.676	32	269.437	123.312	3.700
78	18.125	11.004	2.794	175	74.096	46.634	9.694
121	25.779	16.381	1.836	245	51.997	31.839	4.654
59	73.447	50.586	1.464	144	272.522	186.470	5.325
6	5.839	3.972	140	10	6.301	4.237	248
32	13.009	8.351	712	51	33.770	22.509	1.863
12	5.022	3.320	231	26	9.664	6.381	569
—	—	—	—	—	—	—	—
3	268	135	47	6	5.034	2.572	93
20	7.851	5.182	192	38	29.702	19.766	521
19	18.677	12.726	623	30	27.492	18.759	1.313
704	388.663	201.431	17.219	1.474	935.871	560.961	49.409

Segue: TABELLA 12. - Domande di finanziamento per iniziative industriali, comprensive di variazioni,
(Importi in

SETTORI	Nuovi impianti			
	Numero	Investimento	Finanziamento	Occupazione prevista
				ANNO
				A t a s s o
Estrattive	8	1.610	1.030	122
Alimentari e di trasformazione dei prodotti del suolo	151	36.105	22.123	3.696
Impianti frigoriferi	9	1.405	846	175
Tessili e abbigliamento	28	21.216	14.565	3.098
Pelli e cuoio	4	2.768	1.680	754
Legno	38	21.527	13.016	1.934
Metallurgiche	17	14.501	9.592	933
Meccaniche	63	47.434	27.954	4.292
Materiali da costruzione, vetro e ceramica	64	15.289	8.741	1.815
Chimiche	63	195.011	128.812	4.570
Gomma	6	1.248	767	153
Carta, cartotecnica e grafiche	18	23.169	15.594	963
Foto-fono-cinematografiche e manifatturiere varie	12	2.599	1.935	409
Costruzioni e installazione di impianti	1	35	18	14
Elettricità, gas e acqua	1	115	105	66
Trasporti e comunicazioni	4	3.134	1.858	115
Diverse	12	4.572	2.739	240
TOTALE ...	499	391.738	251.375	23.349
				A t a s s o
Estrattive	1	11	7	10
Alimentari e di trasformazione dei prodotti del suolo	3	967	320	31
Impianti frigoriferi	—	—	—	—
Tessili e abbigliamento	—	—	—	—
Pelli e cuoio	—	—	—	—
Legno	—	—	—	—
Metallurgiche	—	—	—	—
Meccaniche	—	—	—	—
Materiali da costruzione, vetro e ceramica	2	18	15	74
Chimiche	1	50	20	10
Gomma	—	—	—	—
Carta, cartotecnica e grafiche	—	—	—	—
Foto-fono-cinematografiche e manifatturiere varie	—	—	—	—
Costruzioni e installazione di impianti	—	—	—	—
Elettricità, gas e acqua	1	6.156	4.000	—
Trasporti e comunicazioni	1	1.600	1.000	30
Diverse	2	292	140	—
TOTALE ...	11	9.094	5.502	155
				T o t
Estrattive	9	1.621	1.037	132
Alimentari e di trasformazione dei prodotti del suolo	154	37.072	22.443	3.727
Impianti frigoriferi	9	1.405	846	175
Tessili e abbigliamento	28	21.216	14.565	3.098
Pelli e cuoio	4	2.768	1.680	754
Legno	38	21.527	13.016	1.934
Metallurgiche	17	14.501	9.592	933
Meccaniche	63	47.434	27.954	4.292
Materiali da costruzione, vetro e ceramica	66	15.307	8.756	1.889
Chimiche	64	195.061	128.832	4.580
Gomma	6	1.248	767	153
Carta, cartotecnica e grafiche	18	23.169	15.594	963
Foto-fono-cinematografiche e manifatturiere varie	12	2.599	1.935	409
Costruzioni e installazione di impianti	1	35	18	14
Elettricità, gas e acqua	2	6.271	4.105	66
Trasporti e comunicazioni	5	4.734	2.858	145
Diverse	14	4.864	2.879	240
TOTALE ...	510	400.832	256.877	23.504

pervenute dal 1° gennaio 1961 al 31 dicembre 1971: ripartizione per anno, settore e scopo
milioni di lire)

Ampliamenti				TOTALE			
Numero	Investimento	Finanziamento	Occupazione prevista	Numero	Investimento	Finanziamento	Occupazione prevista
1967							
<i>agevolato</i>							
13	2.771	1.561	191	21	4.381	2.591	313
165	40.756	25.957	3.769	316	76.861	48.080	7.465
10	3.853	2.205	174	19	5.258	3.051	349
30	17.008	10.308	1.330	58	38.224	24.873	4.428
6	549	286	74	10	3.317	1.966	828
28	5.758	3.952	610	66	27.285	16.968	2.544
14	165.531	35.342	782	31	180.032	44.934	1.715
68	43.201	26.714	3.018	131	90.635	54.668	7.310
97	25.064	14.860	2.114	161	40.353	23.601	3.929
43	123.490	77.882	1.289	106	318.501	206.694	5.859
3	346	190	39	9	1.594	957	192
33	13.650	8.942	490	51	36.819	24.536	1.453
12	2.574	1.471	223	24	5.173	3.406	632
—	—	—	—	1	35	18	14
—	—	—	—	1	115	105	66
7	753	477	107	11	3.887	2.335	222
20	2.384	1.463	134	32	6.956	4.202	374
549	447.688	211.610	14.344	1.048	839.426	462.985	37.693
<i>non agevolato</i>							
17	174	119	—	18	185	126	10
10	1.035	783	134	13	2.002	1.103	165
—	—	—	—	—	—	—	—
2	145	95	10	2	145	95	10
1	50	50	—	1	50	50	—
1	116	40	—	1	116	40	—
7	192.072	80.050	2.406	7	192.072	80.050	2.406
10	4.371	2.654	293	10	4.371	2.654	293
62	650	440	7	64	668	455	81
6	57.700	27.500	1.511	7	57.750	27.520	1.521
—	—	—	—	—	—	—	—
—	—	—	—	—	—	—	—
—	—	—	—	—	—	—	—
—	—	—	—	—	—	—	—
1	30	30	—	1	6.156	4.000	—
6	1.082	1.052	8	2	1.630	1.030	30
123	257.425	112.813	4.369	8	1.374	1.192	8
134	266.519	118.315	4.524	134	266.519	118.315	4.524
<i>ale</i>							
30	2.945	1.680	191	39	4.566	2.717	323
175	41.791	26.740	3.903	329	78.863	49.183	7.630
10	3.853	2.205	174	19	5.258	3.051	349
32	17.153	10.403	1.340	60	38.369	24.968	4.438
7	599	336	74	11	3.367	2.016	828
29	5.874	3.992	610	67	27.401	17.008	2.544
21	357.603	115.392	3.188	38	372.104	124.984	4.121
78	47.572	29.368	3.311	141	95.006	57.322	7.603
159	25.714	15.300	2.121	225	41.021	24.056	4.010
49	181.190	105.382	2.800	113	376.251	234.214	7.380
3	346	190	39	9	1.594	957	192
33	13.650	8.942	490	51	36.819	24.536	1.453
12	2.574	1.471	223	24	5.173	3.406	632
—	—	—	—	1	35	18	14
—	—	—	—	2	6.271	4.105	66
8	783	507	107	13	5.517	3.365	252
26	3.466	2.515	142	40	8.330	5.394	382
672	705.113	324.423	18.713	1.182	1.105.945	581.300	42.217

Segue: TABELLA 12. - Domande di finanziamento per iniziative industriali, comprensive di variazioni,
(Importi in

SETTORI	Nuovi impianti			Occupazione prevista
	Numero	Investimento	Finanziamento	
				ANNO
				A tasso
Estrattive	9	3.684	2.324	125
Alimentari e di trasformazione dei prodotti del suolo	149	32.393	19.091	3.114
Impianti frigoriferi	3	323	188	31
Tessili e abbigliamento	41	16.870	10.734	2.942
Pelli e cuoio	5	714	360	214
Legno	37	16.217	9.394	1.386
Metallurgiche	13	8.723	5.354	725
Meccaniche	104	389.290	202.313	18.581
Materiali da costruzione, vetro e ceramica	102	34.383	19.779	2.750
Chimiche	69	238.377	154.876	6.559
Gomma	3	6.619	4.520	138
Carta, cartotecnica e grafiche	11	5.084	2.976	529
Foto-fono-cinematografiche e manifatturiere varie	20	11.820	7.911	1.390
Costruzioni e installazione di impianti	2	285	180	57
Elettricità, gas e acqua	8	24.724	16.755	475
Trasporti e comunicazioni	15	14.597	9.130	464
Diverse	6	1.647	880	187
TOTALE ...	597	805.750	466.765	39.667
				A tasso non
Estrattive	—	—	—	—
Alimentari e di trasformazione dei prodotti del suolo	6	1.165	520	211
Impianti frigoriferi	—	—	—	—
Tessili e abbigliamento	—	—	—	—
Pelli e cuoio	—	—	—	—
Legno	—	—	—	—
Metallurgiche	—	—	—	—
Meccaniche	—	—	—	—
Materiali da costruzione, vetro e ceramica	—	—	—	—
Chimiche	—	—	—	—
Gomma	—	—	—	—
Carta, cartotecnica e grafiche	1	180	95	70
Foto-fono-cinematografiche e manifatturiere varie	—	—	—	—
Costruzioni e installazione di impianti	—	—	—	—
Elettricità, gas e acqua	—	—	—	—
Trasporti e comunicazioni	2	671	200	18
Diverse	—	—	—	—
TOTALE ...	9	2.016	815	299
				Tot
Estrattive	9	3.684	2.324	125
Alimentari e di trasformazione dei prodotti del suolo	155	33.558	19.611	3.325
Impianti frigoriferi	3	323	188	31
Tessili e abbigliamento	41	16.870	10.734	2.942
Pelli e cuoio	5	714	360	214
Legno	37	16.217	9.394	1.386
Metallurgiche	13	8.723	5.354	725
Meccaniche	104	389.290	202.313	18.581
Materiali da costruzione, vetro e ceramica	102	34.383	19.779	2.750
Chimiche	69	238.377	154.876	6.559
Gomma	3	6.619	4.520	138
Carta, cartotecnica e grafiche	12	5.264	3.071	599
Foto-fono-cinematografiche e manifatturiere varie	20	11.820	7.911	1.390
Costruzioni e installazione di impianti	2	285	180	57
Elettricità, gas e acqua	8	24.724	16.755	475
Trasporti e comunicazioni	17	15.268	9.330	482
Diverse	6	1.647	880	187
TOTALE ...	606	807.766	467.580	39.966

pervenute dal 1° gennaio 1961 al 31 dicembre 1971: ripartizione per anno, settore e scopo
(milioni di lire)

Ampliamenti				TOTALE			
Numero	Investimento	Finanziamento	Occupazione prevista	Numero	Investimento	Finanziamento	Occupazione prevista
<i>1968</i>							
<i>agevolato</i>							
43	32.410	18.006	179	52	36.094	20.330	304
184	45.647	28.712	5.363	333	78.040	47.803	8.477
5	1.364	832	72	8	1.687	1.020	103
43	26.560	16.535	1.708	84	43.430	27.269	4.650
4	1.248	638	237	9	1.962	998	451
41	10.051	6.054	1.023	78	26.268	15.448	2.409
21	186.514	87.274	2.628	34	195.237	92.628	3.353
98	57.206	34.858	6.255	202	446.496	237.171	24.836
119	53.943	33.396	3.163	221	88.326	53.175	5.913
72	245.086	156.182	5.445	141	483.463	311.058	12.004
5	8.052	5.820	750	8	14.671	10.340	888
36	32.464	17.123	1.359	47	37.548	20.099	1.888
11	8.960	6.144	466	31	20.780	14.055	1.856
3	83	53	74	5	368	233	131
5	8.163	5.695	77	13	32.887	22.450	552
21	12.561	6.323	191	36	27.158	15.453	655
89	16.875	9.755	298	95	18.522	10.635	485
800	747.187	433.400	29.288	1.397	1.552.937	900.165	68.955
<i>agevolato</i>							
12	265	177	36	12	265	177	36
10	1.021	503	35	16	2.186	1.023	246
4	560	530	139	4	560	530	139
1	305	120	—	1	305	120	—
5	25.579	19.079	400	5	25.579	19.079	400
3	65	42	1	3	65	42	1
70	1.124	763	179	70	1.124	763	179
1	7.200	3.747	23	1	7.200	3.747	23
4	1.000	1.000	—	5	1.180	1.095	70
5	248	166	21	7	919	366	39
2	72	58	—	2	72	58	—
117	37.439	26.185	834	126	39.455	27.000	1.133
<i>ale</i>							
55	32.675	18.183	215	64	36.359	20.507	340
194	46.668	29.215	5.398	349	80.226	48.826	8.723
5	1.364	832	72	8	1.687	1.020	103
47	27.120	17.065	1.847	88	43.990	27.799	4.789
4	1.248	638	237	9	1.962	998	451
42	10.356	6.174	1.023	79	26.573	15.568	2.409
26	212.093	106.353	3.028	39	220.816	111.707	3.753
101	57.271	34.900	6.256	205	446.561	237.213	24.837
189	55.067	34.159	3.342	291	89.450	53.938	6.092
73	252.286	159.929	5.468	142	490.663	314.805	12.027
5	8.052	5.820	750	8	14.671	10.340	888
40	33.464	18.123	1.359	52	38.728	21.194	1.958
11	8.960	6.144	466	31	20.780	14.055	1.856
3	83	53	74	5	368	233	131
5	8.163	5.695	77	13	32.887	22.450	552
26	12.809	6.489	212	43	28.077	15.819	694
91	16.947	9.813	298	97	18.594	10.693	485
917	784.626	459.585	30.122	1.523	1.592.392	927.165	70.088

Segue: TABELLA 12. — Domande di finanziamento per iniziative industriali, comprensive di variazioni,
(Importi in

SETTORI	Nuovi impianti			
	Numero	Investimento	Finanziamento	Occupazione prevista
ANNO				
A tasso				
Estrattive	10	8.759	6.004	498
Alimentari e di trasformazione dei prodotti del suolo	120	41.683	25.001	2.777
Impianti frigoriferi	16	4.030	2.721	359
Tessili e abbigliamento	52	50.685	32.430	3.493
Pelli e cuoio	9	4.950	2.865	374
Legno	50	26.893	16.379	2.390
Metallurgiche	10	64.857	45.257	1.857
Meccaniche	114	199.699	108.268	14.949
Materiali da costruzione, vetro e ceramica	104	72.941	42.535	3.711
Chimiche	158	1.659.519	1.023.863	23.106
Gomma	—	—	—	—
Carta, cartotecnica e grafiche	12	8.824	5.587	529
Foto-fono-cinematografiche e manifatturiere varie	19	16.737	10.955	803
Costruzioni e installazione di impianti	—	—	—	—
Elettricità, gas e acqua	1	1.693	1.000	102
Trasporti e comunicazioni	21	23.520	15.060	590
Diverse	12	7.591	3.991	353
TOTALE ...	708	2.192.381	1.341.916	55.891
A tasso non				
Estrattive	—	—	—	—
Alimentari e di trasformazione dei prodotti del suolo	1	77	10	8
Impianti frigoriferi	—	—	—	—
Tessili e abbigliamento	—	—	—	—
Pelli e cuoio	—	—	—	—
Legno	—	—	—	—
Metallurgiche	—	—	—	—
Meccaniche	1	159	70	23
Materiali da costruzione, vetro e ceramica	—	—	—	—
Chimiche	—	—	—	—
Gomma	—	—	—	—
Carta, cartotecnica e grafiche	—	—	—	—
Foto-fono-cinematografiche e manifatturiere varie	—	—	—	—
Costruzioni e installazione di impianti	—	—	—	—
Elettricità, gas e acqua	—	—	—	—
Trasporti e comunicazioni	2	1.700	1.000	18
Diverse	2	255	180	103
TOTALE ...	6	2.191	1.260	152
Tot				
Estrattive	10	8.759	6.004	498
Alimentari e di trasformazione dei prodotti del suolo	121	41.760	25.011	2.785
Impianti frigoriferi	16	4.030	2.721	359
Tessili e abbigliamento	52	50.685	32.430	3.493
Pelli e cuoio	9	4.950	2.865	374
Legno	50	26.893	16.379	2.390
Metallurgiche	10	64.857	45.257	1.857
Meccaniche	115	199.858	108.338	14.972
Materiali da costruzione, vetro e ceramica	104	72.941	42.535	3.711
Chimiche	158	1.659.519	1.023.863	23.106
Gomma	—	—	—	—
Carta, cartotecnica e grafiche	12	8.824	5.587	529
Foto-fono-cinematografiche e manifatturiere varie	19	16.737	10.955	803
Costruzioni e installazione di impianti	—	—	—	—
Elettricità, gas e acqua	1	1.693	1.000	102
Trasporti e comunicazioni	23	25.220	16.060	608
Diverse	14	7.846	4.171	456
TOTALE ...	714	2.194.572	1.343.176	56.043

pervenute dal 1° gennaio 1961 al 31 dicembre 1971: ripartizione per anno, settore e scopo
milioni di lire)

Ampliamenti				TOTALE			
Numero	Investimento	Finanziamento	Occupazione prevista	Numero	Investimento	Finanziamento	Occupazione prevista
<i>1969</i>							
<i>agevolato</i>							
27	6.951	4.218	245	37	15.710	10.222	743
145	45.563	29.332	999	265	87.246	54.333	3.776
9	1.342	814	78	25	5.372	3.535	437
40	24.978	14.911	1.769	92	75.663	47.341	5.262
5	1.054	719	10	14	6.004	3.584	384
31	6.482	3.607	204	81	33.375	19.986	2.594
16	10.568	6.670	366	26	75.425	51.927	2.223
89	64.695	42.066	3.287	203	264.394	150.334	18.236
107	37.186	23.410	1.353	211	110.127	65.945	5.064
61	229.796	145.674	1.948	219	1.889.315	1.169.537	25.054
7	32.316	22.535	1.418	7	32.316	22.535	1.418
30	11.629	7.139	205	42	20.453	12.726	734
10	2.206	1.239	26	29	18.943	12.194	829
3	374	258	67	3	374	258	67
1	360	250	14	2	2.053	1.250	116
20	9.065	5.466	571	41	32.585	20.526	1.161
90	6.711	4.535	586	102	14.302	8.526	939
691	491.276	312.843	13.146	1.399	2.683.657	1.654.759	69.037
<i>agevolato</i>							
21	329	225	41	21	329	225	41
5	679	557	31	6	756	567	39
—	—	—	—	—	—	—	—
—	—	—	—	—	—	—	—
2	22	35	4	2	22	35	4
1	140.000	40.000	1.350	1	140.000	40.000	1.350
4	406	256	4	5	565	326	27
101	1.181	794	137	101	1.181	794	137
8	136.657	50.765	62	8	136.657	50.765	62
—	—	—	—	—	—	—	—
—	—	—	—	—	—	—	—
—	—	—	—	—	—	—	—
3	1.243	587	—	3	1.243	587	—
3	39	23	3	5	1.739	1.023	21
6	57	38	—	8	312	218	103
154	280.613	93.280	1.632	160	282.804	94.540	1.784
<i>ale</i>							
48	7.280	4.443	286	58	16.039	10.447	784
150	46.242	29.889	1.030	271	88.002	54.900	3.815
9	1.342	814	78	25	5.372	3.535	437
40	24.978	14.911	1.769	92	75.663	47.341	5.262
5	1.054	719	10	14	6.004	3.584	384
33	6.504	3.642	208	83	33.397	20.021	2.598
17	150.568	46.670	1.716	27	215.425	91.927	3.573
93	65.101	42.322	3.291	208	264.959	150.660	18.263
208	38.367	24.204	1.490	312	111.308	66.739	5.201
69	366.453	196.439	2.010	227	2.025.972	1.220.302	25.116
7	32.316	22.535	1.418	7	32.316	22.535	1.418
30	11.629	7.139	205	42	20.453	12.726	734
10	2.206	1.239	26	29	18.943	12.194	829
3	374	258	67	3	374	258	67
4	1.603	837	14	5	3.296	1.837	116
23	9.104	5.489	574	46	34.324	21.549	1.182
96	6.768	4.573	586	110	14.614	8.744	1.042
845	771.889	406.123	14.778	1.559	2.966.461	1.749.299	70.821

Segue: TABELLA 12. - Domande di finanziamento per iniziative industriali, comprensive di variazioni,
(Importi in

SETTORI	Nuovi impianti			
	Numero	Investimento	Finanziamento	Occupazione prevista
	ANNO			
	A t a s s o			
Estrattive	14	29.359	16.223	414
Alimentari e di trasformazione dei prodotti del suolo	117	67.098	42.823	5.652
Impianti frigoriferi	12	5.300	3.285	217
Tessili e abbigliamento	64	316.028	208.441	15.662
Pelli e cuoio	6	1.051	596	268
Legno	35	18.197	10.757	1.422
Metallurgiche	21	67.217	44.577	4.124
Meccaniche	201	384.392	225.028	30.725
Materiali da costruzione, vetro e ceramica	107	82.026	48.661	4.782
Chimiche	127	1.687.944	1.144.737	25.307
Gomma	7	51.007	27.182	3.631
Carta, cartotecnica e grafiche	13	53.014	36.715	1.041
Foto-fono-cinematografiche e manifatturiere varie	32	21.208	13.448	1.632
Costruzioni e installazione di impianti	1	640	230	304
Elettricità, gas e acqua	3	12.232	8.540	70
Trasporti e comunicazioni	21	19.455	13.487	831
Diverse	31	35.499	17.802	536
TOTALE ...	812	2.851.667	1.862.532	96.618
				A t a s s o n o n
Estrattive	—	—	—	—
Alimentari e di trasformazione dei prodotti del suolo	—	—	—	—
Impianti frigoriferi	—	—	—	—
Tessili e abbigliamento	—	—	—	—
Pelli e cuoio	—	—	—	—
Legno	2	164	95	21
Metallurgiche	—	—	—	—
Meccaniche	1	25	25	8
Materiali da costruzione, vetro e ceramica	—	—	—	—
Chimiche	—	—	—	—
Gomma	—	—	—	—
Carta, cartotecnica e grafiche	—	—	—	—
Foto-fono-cinematografiche e manifatturiere varie	—	—	—	—
Costruzioni e installazione di impianti	—	—	—	—
Elettricità, gas e acqua	—	—	—	—
Trasporti e comunicazioni	—	—	—	—
Diverse	2	22.000	13.000	—
TOTALE ...	5	22.189	13.120	29
				T o t
Estrattive	14	29.359	16.223	414
Alimentari e di trasformazione dei prodotti del suolo	117	67.098	42.823	5.652
Impianti frigoriferi	12	5.300	3.285	217
Tessili e abbigliamento	64	316.028	208.441	15.662
Pelli e cuoio	6	1.051	596	268
Legno	37	18.361	10.852	1.443
Metallurgiche	21	67.217	44.577	4.124
Meccaniche	202	384.417	225.053	30.733
Materiali da costruzione, vetro e ceramica	107	82.026	48.661	4.782
Chimiche	127	1.687.944	1.144.737	25.307
Gomma	7	51.007	27.182	3.631
Carta, cartotecnica e grafiche	13	53.014	36.715	1.041
Foto-fono-cinematografiche e manifatturiere varie	32	21.208	13.448	1.632
Costruzioni e installazioni di impianti	1	640	230	304
Elettricità, gas e acqua	3	12.232	8.540	70
Trasporti e comunicazioni	21	19.455	13.487	831
Diverse	33	57.499	30.802	536
TOTALE ...	817	2.873.856	1.875.652	96.647

pervenute dal 1° gennaio 1961 al 31 dicembre 1971: ripartizione per anno, settore e scopo

milioni di lire)

Ampliamenti				TOTALE			
Numero	Investimento	Finanziamento	Occupazione prevista	Numero	Investimento	Finanziamento	Occupazione privata
<i>1970</i>							
<i>agevolato</i>							
22	11.046	5.623	585	36	40.405	21.846	999
157	50.410	33.329	2.082	274	117.508	76.152	7.734
2	595	302	84	14	5.895	3.587	301
35	28.797	19.018	939	99	344.825	227.459	16.601
4	1.869	1.085	34	10	2.920	1.681	302
32	8.547	5.370	419	67	26.744	16.127	1.841
21	49.011	33.930	1.537	42	116.228	78.507	5.661
92	87.840	57.780	14.290	293	472.232	282.808	45.015
127	57.535	36.356	2.301	234	139.561	85.017	7.083
114	734.912	431.868	9.255	241	2.422.856	1.576.605	34.562
7	22.384	13.450	1.808	14	73.391	40.632	5.439
32	27.474	18.122	471	45	80.488	54.837	1.512
22	17.600	11.196	221	54	38.808	24.644	1.853
1	2.084	1.460	185	2	2.724	1.690	489
3	523	212	10	6	12.755	8.752	80
25	7.640	5.163	308	46	27.095	18.650	1.139
67	9.340	6.353	264	98	44.839	24.155	800
763	1.117.607	680.617	34.793	1.575	3.969.274	2.543.149	131.411
<i>agevolato</i>							
27	441	293	56	27	441	293	56
8	144	114	63	8	144	114	63
—	—	—	—	—	—	—	—
—	—	—	—	—	—	—	—
1	5	3	2	3	169	98	23
3	69.357	50.734	762	3	69.357	50.734	762
1	204	144	30	2	229	169	38
113	1.649	1.127	225	113	1.649	1.127	225
1	31.095	31.094	400	1	31.095	31.094	400
—	—	—	—	—	—	—	—
2	255	255	—	2	255	255	—
—	—	—	—	—	—	—	—
—	—	—	—	—	—	—	—
1	19	13	—	1	19	13	—
21	242	150	28	23	22.242	13.150	28
178	103.411	83.927	1.566	183	125.600	97.047	1.595
<i>ale</i>							
49	11.487	5.916	641	63	40.846	22.139	1.055
165	50.554	33.443	2.145	282	117.652	76.266	7.797
2	595	302	84	14	5.895	3.587	301
35	28.797	19.018	939	99	344.825	227.459	16.601
4	1.869	1.085	34	10	2.920	1.681	302
33	8.552	5.373	421	70	26.913	16.225	1.864
24	118.368	84.664	2.299	45	185.585	129.241	6.423
93	88.044	57.924	14.320	295	472.461	282.977	45.053
240	59.184	37.483	2.526	347	141.210	86.144	7.308
115	766.007	462.962	9.655	242	2.453.951	1.607.699	34.962
7	22.384	13.450	1.808	14	73.391	40.632	5.439
34	27.729	18.377	471	47	80.743	55.092	1.512
22	17.600	11.196	221	54	38.808	24.644	1.853
1	2.084	1.460	185	2	2.724	1.690	489
3	523	212	10	6	12.755	8.752	80
26	7.659	5.176	308	47	27.114	18.663	1.139
88	9.582	6.503	292	121	67.081	37.305	828
941	1.221.018	764.544	36.359	1.758	4.094.874	2.640.196	133.006

Segue: TABELLA 12. - Domande di finanziamento per iniziative industriali, comprensive di variazione,
(Importi in

SETTORI	Nuovi impianti			Occupazione prevista
	Numero	Investimento	Finanziamento	
				ANNO
				A t a s s o
Estrattive	12	15.358	5.119	507
Alimentari e di trasformazione dei prodotti del suolo	118	81.637	50.868	3.940
Impianti frigoriferi	13	4.271	2.625	303
Tessili e abbigliamento	44	62.928	38.137	4.420
Pelli e cuoio	8	2.216	1.310	325
Legno	44	26.308	16.714	2.259
Metallurgiche	25	1.399.895	975.775	14.349
Meccaniche	120	336.096	181.720	18.506
Materiali da costruzione, vetro e ceramica	84	131.103	80.771	4.492
Chimiche	136	3.565.670	2.193.306	38.452
Gomma	5	751	410	130
Carta, cartotecnica e grafiche	20	11.316	6.480	841
Foto-fono-cinematografiche e manifatturiere varie	23	52.670	30.969	2.225
Costruzioni e installazione di impianti	2	1.641	560	96
Elettricità, gas e acqua	5	11.814	7.192	839
Trasporti e comunicazioni	15	12.587	8.507	525
Diverse	18	54.614	36.728	1.454
TOTALE ...	692	5.770.875	3.637.191	93.663
				A t a s s o n o n
Estrattive	—	—	—	—
Alimentari e di trasformazione dei prodotti del suolo	—	—	—	—
Impianti frigoriferi	—	—	—	—
Tessili e abbigliamento	—	—	—	—
Pelli e cuoio	—	—	—	—
Legno	—	—	—	—
Metallurgiche	—	—	—	—
Meccaniche	—	—	—	—
Materiali da costruzione, vetro e ceramica	—	—	—	—
Chimiche	—	—	—	—
Gomma	—	—	—	—
Carta, cartotecnica e grafiche	—	—	—	—
Foto-fono-cinematografiche e manifatturiere varie	—	—	—	—
Costruzioni e installazione di impianti	—	—	—	—
Elettricità, gas e acqua	—	—	—	—
Trasporti e comunicazioni	—	—	—	—
Diverse	—	—	—	—
TOTALE ...	—	—	—	—
				T o t
Estrattive	12	15.358	5.119	507
Alimentari e di trasformazione dei prodotti del suolo	118	81.637	50.868	3.940
Impianti frigoriferi	13	4.271	2.625	303
Tessili e abbigliamento	44	62.928	38.137	4.420
Pelli e cuoio	8	2.216	1.310	325
Legno	44	26.308	16.714	2.259
Metallurgiche	25	1.399.895	975.775	14.349
Meccaniche	120	336.096	181.720	18.506
Materiali da costruzione, vetro e ceramica	84	131.103	80.771	4.492
Chimiche	136	3.565.670	2.193.306	38.452
Gomma	5	751	410	130
Carta, cartotecnica e grafiche	20	11.316	6.480	841
Foto-fono-cinematografiche e manifatturiere varie	23	52.670	30.969	2.225
Costruzioni e installazione di impianti	2	1.641	560	96
Elettricità, gas e acqua	5	11.814	7.192	839
Trasporti e comunicazioni	15	12.587	8.507	525
Diverse	18	54.614	36.728	1.454
TOTALE ...	692	5.770.875	3.637.191	93.663

pervenute dal 1° gennaio 1961 al 31 dicembre 1971: ripartizione per anno, settore e scopo
milioni di lire)

Ampliamenti				TOTALE			
Numero	Investimento	Finanziamento	Occupazione prevista	Numero	Investimento	Finanziamento	Occupazione prevista
<i>1971</i>							
<i>agevolato</i>							
22	12.400	6.870	128	34	27.758	11.989	635
124	42.835	25.721	3.607	242	124.472	76.589	7.547
4	2.626	1.825	18	17	6.897	4.450	321
32	40.125	24.431	3.114	76	103.053	62.568	7.534
2	121	49	35	10	2.337	1.359	360
27	5.274	3.281	539	71	31.582	19.995	2.798
24	1.499.223	1.046.787	21.478	49	2.899.118	2.022.562	35.827
66	50.184	31.086	3.437	186	386.280	212.806	21.943
88	64.615	38.349	2.507	172	195.718	119.120	6.999
140	872.031	520.036	10.101	276	4.437.701	2.713.342	48.553
6	16.623	5.660	973	11	17.374	6.070	1.103
28	23.281	14.053	1.934	48	34.597	20.533	2.775
17	10.683	6.919	415	40	63.353	37.888	2.640
4	23.387	11.751	113	6	25.028	12.311	209
4	1.137	892	5	9	12.951	8.084	844
16	1.571	1.052	76	31	14.158	9.559	601
66	10.545	6.265	773	84	65.159	42.993	2.227
670	2.676.661	1.745.027	49.253	1.362	8.447.536	5.382.218	142.916
<i>agevolato</i>							
27	436	282	49	27	436	282	49
4	842	824	14	4	842	824	14
—	—	—	—	—	—	—	—
1	105	50	—	1	105	50	—
—	—	—	—	—	—	—	—
1	5	3	2	1	5	3	2
—	—	—	—	—	—	—	—
1	11	7	6	1	11	7	6
94	1.565	1.032	197	94	1.565	1.032	197
7	31.406	27.191	205	7	31.406	27.191	205
—	—	—	—	—	—	—	—
—	—	—	—	—	—	—	—
—	—	—	—	—	—	—	—
1	25	25	—	1	25	25	—
12	10.237	10.158	14	12	10.237	10.158	14
49	518	323	59	49	518	323	59
197	45.150	39.895	546	197	45.150	39.895	546
<i>ale</i>							
49	12.836	7.152	177	61	28.194	12.271	684
128	43.677	26.545	3.621	246	125.314	77.413	7.561
4	2.626	1.825	18	17	6.897	4.450	321
33	40.230	24.481	3.114	77	103.158	62.618	7.534
2	121	49	35	10	2.337	1.359	360
28	5.279	3.284	541	72	31.587	19.998	2.800
24	1.499.223	1.046.787	21.478	49	2.899.118	2.022.562	35.827
67	50.195	31.093	3.443	187	386.291	212.813	21.949
182	66.180	39.381	2.704	266	197.283	120.152	7.196
147	903.437	547.227	10.306	283	4.469.107	2.740.533	48.758
6	16.623	5.660	973	11	17.374	6.070	1.103
28	23.281	14.053	1.934	48	34.597	20.533	2.775
17	10.683	6.919	415	40	63.353	37.888	2.640
4	23.387	11.751	113	6	25.028	12.311	209
5	1.162	917	5	10	12.976	8.109	844
28	11.808	11.210	90	43	24.395	19.717	615
115	11.063	6.588	832	133	65.677	43.316	2.286
867	2.721.811	1.784.922	49.799	1.559	8.492.686	5.422.113	143.462

Segue: TABELLA 12. - Domande di finanziamento per iniziative industriali, comprensive di variazioni,
(Importi in

SETTORI	Nuovi impianti			Occupazione prevista	TOTALE A tasso
	Numero	Investimento	Finanziamento		
Estrattive	100	78.135	41.741	4.109	
Alimentari e di trasformazione dei prodotti del suolo	1.914	536.455	338.010	52.158	
Impianti frigoriferi	180	36.185	23.282	5.074	
Tessili e abbigliamento	629	659.629	428.957	76.548	
Pelli e cuoio	83	21.109	13.118	5.583	
Legno	596	193.221	120.202	27.858	
Metallurgiche	198	1.791.603	1.225.017	35.083	
Meccaniche	1.406	1.752.049	996.228	150.898	
Materiali da costruzione, vetro e ceramica	1.403	639.479	392.665	58.102	
Chimiche	997	8.521.751	5.354.286	132.267	
Gomma	64	97.486	51.946	8.558	
Carta, cartotecnica e grafiche	250	314.444	210.051	16.282	
Foto-fono-cinematografiche e manifatturiere varie	259	179.329	114.131	14.720	
Costruzioni e installazione di impianti	10	3.124	1.303	689	
Elettricità, gas e acqua	32	115.375	73.894	2.219	
Trasporti e comunicazioni	162	130.139	85.919	5.094	
Diverse	136	141.617	87.857	5.458	
TOTALE ...	8.419	15.211.130	9.558.607	600.700	
					A tasso non
Estrattive	1	11	7	10	
Alimentari e di trasformazione dei prodotti del suolo	30	5.260	1.997	683	
Impianti frigoriferi	2	436	180	12	
Tessili e abbigliamento	5	375	270	72	
Pelli e cuoio	—	—	—	—	
Legno	5	348	176	42	
Metallurgiche	18	175.230	107.008	5.128	
Meccaniche	9	1.568	980	230	
Materiali da costruzione, vetro e ceramica	10	6.947	3.255	320	
Chimiche	11	144.707	34.557	3.274	
Gomma	—	—	—	—	
Carta, cartotecnica e grafiche	7	1.448	995	144	
Foto-fono-cinematografiche e manifatturiere varie	—	—	—	—	
Costruzioni e installazione di impianti	—	—	—	—	
Elettricità, gas e acqua	4	39.798	23.125	583	
Trasporti e comunicazioni	28	20.773	14.305	602	
Diverse	8	31.553	17.324	500	
TOTALE ...	138	428.454	204.179	11.600	
					Tot
Estrattive	101	78.146	41.748	4.119	
Alimentari e di trasformazione dei prodotti del suolo	1.944	541.715	340.007	52.841	
Impianti frigoriferi	182	36.621	23.462	5.086	
Tessili e abbigliamento	634	660.004	429.227	76.620	
Pelli e cuoio	83	21.109	13.118	5.583	
Legno	601	193.569	120.378	27.900	
Metallurgiche	216	1.966.833	1.332.025	40.211	
Meccaniche	1.415	1.753.617	997.208	151.128	
Materiali da costruzione, vetro e ceramica	1.413	646.426	395.920	58.422	
Chimiche	1.008	8.666.458	5.388.843	135.541	
Gomma	64	97.486	51.946	8.558	
Carta, cartotecnica e grafiche	257	315.892	211.046	16.426	
Foto-fono-cinematografiche e manifatturiere varie	259	179.329	114.131	14.720	
Costruzioni e installazione di impianti	10	3.124	1.303	689	
Elettricità, gas e acqua	36	155.173	97.019	2.802	
Trasporti e comunicazioni	190	150.912	100.224	5.696	
Diverse	144	173.170	105.181	5.958	
TOTALE ...	8.557	15.639.584	9.762.786	612.300	

Fonte: Nostre elaborazioni su dati dei singoli istituti.

pervenute dal 1° gennaio 1961 al 31 dicembre 1971: ripartizione per anno, settore e scopo
milioni di lire)

PERIODO	Ampliamenti				TOTALE			
	Numero	Investimento	Finanziamento	Occupazione prevista	Numero	Investimento	Finanziamento	Occupazione prevista
<i>agevolato</i>								
333	123.958	72.142	4.219	433	202.093	113.883	8.328	
2.094	443.123	278.162	46.326	4.008	979.578	616.172	98.484	
75	15.015	8.804	1.083	255	51.200	32.086	6.157	
487	191.752	120.137	24.467	1.116	851.381	549.094	101.015	
64	12.163	7.611	2.496	147	33.272	20.729	8.079	
462	91.875	55.909	11.564	1.058	285.096	176.111	39.422	
175	2.178.258	1.318.225	33.777	373	3.969.861	2.543.242	68.860	
878	437.845	274.764	56.022	2.284	2.189.894	1.270.992	206.920	
1.261	393.953	241.326	29.455	2.664	1.033.432	633.991	87.557	
628	2.378.402	1.437.408	34.881	1.625	10.900.153	6.791.694	167.148	
64	97.693	56.092	6.280	128	195.179	108.038	14.838	
390	225.412	141.773	11.558	640	539.856	351.824	27.840	
151	66.356	39.776	4.715	410	245.685	153.907	19.435	
19	26.040	13.597	546	29	29.164	14.900	1.235	
41	14.990	10.113	506	73	130.365	84.007	2.725	
200	51.102	31.975	3.418	362	181.241	117.894	8.512	
832	96.779	60.425	6.010	968	238.396	148.282	11.468	
8.154	6.844.716	4.168.239	277.323	16.573	22.055.846	13.726.846	878.023	
<i>agevolato</i>								
110	18.578	9.117	186	111	18.589	9.124	196	
144	13.025	8.624	1.108	174	18.285	10.621	1.791	
1	170	60	—	3	606	240	12	
30	1.912	1.465	421	35	2.287	1.735	493	
4	380	330	38	4	380	330	38	
24	1.210	749	146	29	1.558	925	188	
38	625.957	307.103	9.038	56	801.187	414.111	14.166	
54	14.576	10.911	724	63	16.144	11.891	954	
481	7.849	5.295	939	491	14.796	8.550	1.259	
45	279.982	149.948	3.830	56	424.689	184.505	7.104	
1	2.200	2.200	405	1	2.200	2.200	405	
17	1.848	1.726	188	24	3.296	2.721	332	
2	758	475	55	2	758	475	55	
11	4.379	2.815	150	15	44.177	25.940	733	
60	19.767	14.003	515	88	40.540	28.308	1.117	
107	3.226	2.376	218	115	34.779	19.700	718	
1.129	995.817	517.197	17.961	1.267	1.424.271	721.376	29.561	
<i>ale</i>								
443	142.536	81.259	4.405	544	220.682	123.007	8.524	
2.238	456.148	286.786	47.434	4.182	997.863	626.793	100.275	
76	15.185	8.864	1.083	258	51.806	32.326	6.169	
517	193.664	121.602	24.888	1.151	853.668	550.829	101.508	
68	12.543	7.941	2.534	151	33.652	21.059	8.117	
486	93.085	56.658	11.710	1.087	286.654	177.036	39.610	
213	2.804.215	1.625.328	42.815	429	4.771.048	2.957.353	83.026	
932	452.421	285.675	56.746	2.347	2.206.038	1.282.883	207.874	
1.742	401.802	246.621	30.394	3.155	1.048.228	642.541	88.816	
673	2.658.384	1.587.356	38.711	1.681	11.324.842	6.976.199	174.252	
65	99.893	58.292	6.685	129	197.379	110.238	15.243	
407	227.260	143.499	11.746	664	543.152	354.545	28.172	
153	67.114	40.251	4.770	412	246.443	154.382	19.490	
19	26.040	13.597	546	29	29.164	14.900	1.235	
52	19.369	12.928	656	88	174.542	109.947	3.458	
260	70.869	45.978	3.933	450	221.781	146.202	9.629	
939	100.005	62.801	6.228	1.083	273.175	167.982	12.186	
9.283	7.840.533	4.685.436	295.284	17.840	23.480.117	14.448.222	907.584	

TABELLA 13. — Domande di finanziamento per iniziative industriali, comprensive di variazioni,
(Importi in

REGIONI E PROVINCE	Nuovi impianti			
	Numero	Investimento	Finanziamento	Occupazione prevista
				<i>A tasso</i>
TOSCANA ...	2	177	92	50
MARCHE ...	142	63.106	41.679	7.661
MOLISE ...	130	152.301	79.539	10.378
Chieti	238	159.765	96.176	16.209
L'Aquila	142	125.206	80.649	11.237
Pescara	163	72.389	45.614	6.793
Teramo	200	44.051	28.627	8.895
ABRUZZI ...	743	401.411	251.066	43.134
Frosinone	351	459.911	267.113	34.684
Latina	386	288.511	176.020	30.367
Rieti	47	28.068	17.188	3.095
Roma	364	211.273	125.840	22.017
LAZIO ...	1.148	987.763	586.161	90.163
Avellino	158	39.969	24.063	7.164
Benevento	77	31.929	21.521	2.946
Caserta	293	342.494	206.585	25.455
Napoli	860	728.279	401.763	51.989
Salerno	495	338.224	222.694	29.911
CAMPANIA ...	1.883	1.480.895	876.626	117.465
Bari	571	318.042	191.015	29.057
Brindisi	127	785.090	479.990	18.241
Foggia	234	261.632	156.249	8.121
Lecce	190	102.078	55.290	10.527
Taranto	190	138.947	92.724	7.237
PUGLIA ...	1.312	1.605.789	975.268	73.183
Matera	102	312.031	196.921	10.877
Potenza	151	76.481	49.791	7.667
BASILICATA ...	253	388.512	246.712	18.544
Catanzaro	193	348.549	233.688	9.133
Cosenza	193	217.297	148.939	14.651
Reggio Calabria	151	1.531.252	1.063.760	17.523
CALABRIA ...	537	2.097.098	1.446.387	41.307
Agrigento	62	113.763	78.109	3.476
Caltanissetta	42	140.192	95.892	2.007
Catania	289	148.698	99.771	11.377
Enna	30	52.390	33.627	2.079
Messina	149	204.987	115.228	7.442
Palermo	237	258.224	161.759	12.124
Ragusa	59	23.460	15.108	1.848
Siracusa	145	974.135	639.195	13.780
Trapani	116	136.448	73.220	5.176
SICILIA ...	1.129	2.052.297	1.311.909	59.309
Cagliari	640	3.299.748	2.095.281	76.429
Nuoro	108	1.106.638	607.857	29.790
Sassari	392	1.575.395	1.040.030	33.287
SARDEGNA ...	1.140	5.981.781	3.743.168	139.506
TOTALE ...	8.419	15.211.130	9.558.607	600.700

pervenute dal 1° gennaio 1961 al 31 dicembre 1971: ripartizione per regione, provincia e scopo
milioni di lire)

Ampliamenti				TOTALE			
Numero	Investimento	Finanziamento	Occupazione prevista	Numero	Investimento	Finanziamento	Occupazione prevista
<i>agevolato</i>							
10	957	613	131	12	1.134	705	181
207	34.997	22.786	3.574	349	98.103	64.465	11.235
183	21.929	13.129	2.067	313	174.230	92.668	12.445
290	68.531	41.632	5.929	528	228.296	137.808	22.138
104	47.660	31.484	3.462	246	172.866	112.133	14.699
204	64.563	41.450	5.070	367	136.952	87.064	11.863
184	39.460	24.394	5.539	384	83.511	53.021	14.434
782	220.214	138.960	20.000	1.525	621.625	390.026	63.134
287	172.026	104.583	21.880	638	631.937	371.696	56.564
336	178.246	101.595	16.502	722	466.757	277.615	46.869
34	13.538	8.794	1.078	81	41.606	25.982	4.173
201	104.284	58.853	7.583	565	315.557	184.693	29.600
858	468.094	273.825	47.043	2.006	1.455.857	859.986	137.206
157	22.046	13.594	4.122	315	62.015	37.657	11.286
109	15.481	9.879	1.264	186	47.410	31.400	4.210
274	143.538	83.849	11.015	567	486.032	290.434	36.470
1.265	873.120	422.189	51.625	2.125	1.601.399	823.952	103.614
518	136.597	87.711	16.605	1.013	474.821	310.405	46.516
2.323	1.190.782	617.222	84.631	4.206	2.671.677	1.493.848	202.096
511	213.234	128.384	17.068	1.082	531.276	319.399	46.125
104	159.496	90.459	2.231	231	944.586	570.449	20.472
271	74.327	48.276	4.361	505	335.959	204.525	12.482
155	22.371	13.268	3.897	345	124.449	68.558	14.424
165	1.705.275	1.154.726	28.752	355	1.844.222	1.247.450	35.989
1.206	2.174.703	1.435.113	56.309	2.518	3.780.492	2.410.381	129.492
48	84.872	53.765	1.359	150	396.903	250.686	12.236
104	38.753	25.283	3.441	255	115.234	75.074	11.108
152	123.625	79.048	4.800	405	512.137	325.760	23.344
214	43.929	29.248	2.513	407	392.478	262.936	11.646
119	38.309	25.278	2.452	312	255.606	174.217	17.103
164	18.499	10.639	1.745	315	1.549.751	1.074.399	19.268
497	100.737	65.165	6.710	1.034	2.197.835	1.511.552	48.017
82	18.316	11.087	642	144	132.079	89.196	4.118
51	148.107	81.972	1.746	93	288.299	177.864	3.753
203	89.570	54.990	4.129	492	238.268	154.761	15.506
25	7.181	3.853	359	55	59.571	37.480	2.438
164	96.363	64.298	4.589	313	301.350	179.526	12.031
226	56.210	37.166	5.869	463	314.434	198.925	17.993
31	38.561	24.601	264	90	62.021	39.709	2.112
125	412.365	244.538	3.962	270	1.386.500	883.733	17.742
79	12.485	6.843	1.145	195	148.933	80.063	6.321
986	879.158	529.348	22.705	2.115	2.931.455	1.841.257	82.014
487	616.967	367.788	12.078	1.127	3.916.715	2.463.069	88.507
86	170.304	118.969	5.242	194	1.276.942	726.826	35.032
377	842.249	506.273	12.033	769	2.417.644	1.546.303	45.320
950	1.629.520	993.030	29.353	2.090	7.611.301	4.736.198	168.859
8.154	6.844.716	4.168.239	277.323	16.573	22.055.846	13.726.846	878.023

Segue: TABELLA 13. — Domande di finanziamento per iniziative industriali, comprensive di variazioni,
(Importi in

REGIONI E PROVINCE	Nuovi impianti			
	Numero	Investimento	Finanziamento	Occupazione prevista
				A tasso non
TOSCANA ...	—	—	—	—
MARCHE ...	8	1.628	840	103
MOLISE ...	—	—	—	—
Chieti	1	25	20	7
L'Aquila	6	23.870	14.115	54
Pescara	—	—	—	—
Teramo	1	9.000	4.000	394
ABRUZZI ...	8	32.895	18.135	455
Frosinone	8	975	618	153
Latina	7	1.344	890	250
Rieti	—	—	—	—
Roma	9	1.056	508	269
LAZIO ...	24	3.375	2.016	672
Avellino	2	161	77	31
Benevento	—	—	—	—
Caserta	1	60	60	10
Napoli	11	2.594	1.804	218
Salerno	5	456	255	80
CAMPANIA ...	19	3.271	2.196	339
Bari	4	297	185	57
Brindisi	3	25.000	17.000	1.107
Foggia	5	569	383	191
Lecce	1	137	75	5
Taranto	22	181.882	110.165	5.265
PUGLIA ...	35	207.885	127.808	6.625
Matera	—	—	—	—
Potenza	—	—	—	—
BASILICATA ...	—	—	—	—
Catanzaro	—	—	—	—
Cosenza	1	25	20	13
Reggio Calabria	1	180	125	60
CALABRIA ...	2	205	145	73
Agrigento	1	245	75	10
Caltanissetta	3	131.006	25.003	2.520
Catania	5	7.599	4.406	144
Enna	—	—	—	—
Messina	3	1.706	1.004	21
Palermo	18	16.509	11.863	460
Ragusa	—	—	—	—
Siracusa	2	20.142	10.050	31
Trapani	3	173	86	29
SICILIA ...	35	177.380	52.487	3.215
Cagliari	4	1.073	315	44
Nuoro	—	—	—	—
Sassari	3	742	237	74
SARDEGNA ...	7	1.815	552	118
TOTALE ...	138	428.454	204.179	11.600

pervenute dal 1° gennaio 1961 al 31 dicembre 1971: ripartizione per regione, provincia e scopo
(milioni di lire)

	Ampliamenti				TOTALE			
	Numero	Investimento	Finanziamento	Occupazione prevista	Numero	Investimento	Finanziamento	Occupazione prevista
agevolato								
—	1	22	9	1	1	22	9	1
103	18	893	588	46	26	2.521	1.428	149
—	91	1.773	948	134	91	1.773	948	134
7	20	377	244	46	21	402	264	53
54	21	676	567	41	27	24.546	14.682	95
—	18	356	255	41	18	356	255	41
394	18	1.975	535	119	19	10.975	4.535	513
455	77	3.384	1.601	247	85	36.279	19.736	702
153	66	3.284	2.648	350	74	4.259	3.266	503
250	30	6.131	3.853	161	37	7.475	4.743	411
—	1	12	12	2	1	12	12	2
269	15	5.945	4.262	352	24	7.001	4.770	621
672	112	15.372	10.775	865	136	18.747	12.791	1.537
31	92	979	645	161	94	1.140	722	192
—	20	386	274	33	20	386	274	33
10	10	461	366	45	11	521	426	55
218	114	238.817	128.980	6.041	125	241.411	130.784	6.259
180	41	2.132	1.360	318	46	2.588	1.615	398
339	277	242.775	131.625	6.598	296	245.046	133.821	6.937
57	35	4.456	3.990	169	39	4.753	4.175	226
107	10	137.886	38.410	1.177	13	162.886	55.410	2.284
191	14	999	751	32	19	1.568	1.134	223
5	43	627	420	99	44	764	495	104
265	31	406.782	188.367	5.700	53	588.664	298.532	10.965
625	133	550.750	231.938	7.177	168	758.635	359.746	13.802
—	12	2.940	2.768	46	12	2.940	2.768	46
—	20	349	220	39	20	349	220	39
—	32	3.289	2.988	85	32	3.289	2.988	85
—	149	17.596	8.429	354	149	17.596	8.429	354
13	9	584	459	12	10	609	479	25
60	17	974	849	68	18	1.154	974	128
73	175	19.154	9.737	434	177	19.359	9.882	507
10	7	4.431	2.105	108	8	4.676	2.180	118
520	9	5.008	2.375	97	12	136.014	27.378	2.617
144	19	2.767	2.288	122	24	10.366	6.694	266
—	5	1.211	1.083	113	5	1.211	1.083	113
21	20	3.562	3.402	437	23	5.268	4.406	458
460	46	15.407	9.491	665	64	31.916	21.354	1.125
—	1	24	20	4	1	24	20	4
31	7	3.267	2.366	28	9	23.409	12.416	59
29	39	461	314	58	42	634	400	87
215	153	36.138	23.444	1.632	188	213.518	75.931	4.847
44	30	34.553	22.071	36	34	35.626	22.386	80
—	2	14	9	—	2	14	9	—
74	28	87.700	81.464	706	31	88.442	81.701	780
118	60	122.267	103.544	742	67	124.082	104.096	860
600	1.129	995.817	517.197	17.961	1.267	1.424.271	721.376	29.561

Segue: TABELLA 13. - Domande di finanziamento per iniziative industriali, comprensive di variazioni,
(Importi in

REGIONI E PROVINCE	Nuovi impianti			Occupazione prevista
	Numero	Investimento	Finanziamento	
				Tot
TOSCANA ...	2	177	92	50
MARCHE ...	150	64.734	42.519	7.764
MOLISE ...	130	152.301	79.539	10.378
Chieti	239	159.790	96.196	16.216
L'Aquila	148	149.076	94.764	11.291
Pescara	163	72.389	45.614	6.793
Teramo	201	53.051	32.627	9.289
ABRUZZI ...	751	434.306	269.201	43.589
Frosinone	359	460.886	267.731	34.837
Latina	393	289.855	176.910	30.617
Rieti	47	28.068	17.188	3.095
Roma	373	212.329	126.348	22.286
LAZIO ...	1.172	991.138	588.177	90.835
Avellino	160	40.130	24.140	7.195
Benevento	77	31.929	21.521	2.946
Caserta	294	342.554	206.645	25.465
Napoli	871	730.873	403.567	52.207
Salerno	500	338.680	222.949	29.991
CAMPANIA ...	1.902	1.484.166	878.822	117.804
Bari	575	318.339	191.200	29.114
Brindisi	130	810.090	496.990	19.348
Foggia	239	262.201	156.632	8.312
Lecce	191	102.215	55.365	10.532
Taranto	212	320.829	202.889	12.502
PUGLIA ...	1.347	1.813.674	1.103.076	79.808
Matera	102	312.031	196.921	10.877
Potenza	151	76.481	49.791	7.667
BASILICATA ...	253	388.512	246.712	18.544
Catanzaro	193	348.549	233.688	9.133
Cosenza	194	217.322	148.959	14.664
Reggio Calabria	152	1.531.432	1.063.885	17.583
CALABRIA ...	539	2.097.303	1.446.532	41.380
Agrigento	63	114.008	78.184	3.486
Caltanissetta	45	271.198	120.895	4.527
Catania	294	156.297	104.177	11.521
Enna	30	52.390	33.627	2.079
Messina	152	206.693	116.232	7.463
Palermo	255	274.733	173.622	12.584
Ragusa	59	23.460	15.108	1.848
Siracusa	147	994.277	649.245	13.811
Trapani	119	136.621	73.306	5.205
SICILIA ...	1.164	2.229.677	1.364.396	62.524
Cagliari	644	3.300.821	2.095.596	76.473
Nuoro	108	1.106.638	607.857	29.790
Sassari	395	1.576.137	1.040.267	33.361
SARDEGNA ...	1.147	5.983.596	3.743.720	139.624
TOTALE ...	8.557	15.639.584	9.762.786	612.300

Fonte: Nostre elaborazioni su dati dei singoli istituti.

pervenute dal 1° gennaio 1961 al 31 dicembre 1971: ripartizione per regione, provincia e scopo
(milioni di lire)

	A m p l i a m e n t i				T O T A L E			
	Numero	Investimento	Finanziamento	Occupazione prevista	Numero	Investimento	Finanziamento	Occupazione prevista
50	11	979	622	132	13	1.156	714	182
764	225	35.890	23.374	3.620	375	100.624	65.893	11.384
378	274	23.702	14.077	2.201	404	176.003	93.616	12.579
216	310	68.908	41.876	5.975	549	228.698	138.072	22.191
291	125	48.336	32.051	3.503	273	197.412	126.815	14.794
793	222	64.919	41.705	5.111	385	137.308	87.319	11.904
289	202	41.435	24.929	5.658	403	94.486	57.556	14.947
589	859	223.598	140.561	20.247	1.610	657.904	409.762	63.836
337	353	175.310	107.231	22.230	712	636.196	374.962	57.067
517	366	184.377	105.448	16.663	759	474.232	282.358	47.280
295	35	13.550	8.806	1.080	82	41.618	25.994	4.175
286	216	110.229	63.115	7.935	589	322.558	189.463	30.221
335	970	483.466	284.600	47.908	2.142	1.474.604	872.777	138.743
195	249	23.025	14.239	4.283	409	63.155	38.379	11.478
946	129	15.867	10.153	1.297	206	47.796	31.674	4.243
465	284	143.999	84.215	11.060	578	486.553	290.860	36.525
207	1.379	1.111.937	551.169	57.666	2.250	1.842.810	954.736	109.873
991	559	133.729	89.071	16.923	1.059	477.409	312.020	46.914
804	2.600	1.433.557	748.847	91.229	4.502	2.917.723	1.627.669	209.033
14	546	217.690	132.374	17.237	1.121	536.029	323.574	46.351
348	114	297.382	128.869	3.408	244	1.107.472	625.859	22.756
312	285	75.326	49.027	4.393	524	337.527	205.659	12.705
532	198	22.998	13.688	3.996	389	125.213	69.053	14.528
502	196	2.112.057	1.343.093	34.452	408	2.432.886	1.545.982	46.954
808	1.339	2.725.453	1.667.051	63.486	2.686	4.539.127	2.770.127	143.294
877	60	87.812	56.533	1.405	162	399.843	253.454	12.282
667	124	39.102	25.503	3.480	275	115.583	75.294	11.147
544	184	126.914	82.036	4.885	437	515.426	328.748	23.429
133	363	61.525	37.677	2.867	556	410.074	271.365	12.000
664	128	38.893	25.737	2.464	322	256.215	174.696	17.128
583	181	19.473	11.488	1.813	333	1.550.905	1.075.373	19.396
380	672	119.891	74.902	7.144	1.211	2.217.194	1.521.434	48.524
486	89	22.747	13.192	750	152	136.755	91.376	4.235
527	60	153.115	84.347	1.843	105	424.313	205.242	6.370
521	222	92.337	57.278	4.251	516	248.634	161.455	15.772
079	30	8.392	4.936	472	60	60.782	38.563	2.551
463	184	99.925	67.700	5.026	336	306.618	183.932	12.489
584	272	71.617	46.657	6.534	527	346.350	220.279	19.118
848	32	38.585	24.621	268	91	62.045	39.729	2.116
811	132	415.632	246.904	3.990	279	1.409.909	896.149	17.801
205	118	12.946	7.157	1.203	237	149.567	80.453	6.408
524	1.139	915.296	552.792	24.337	2.303	3.144.973	1.917.188	86.861
473	517	651.520	389.859	12.114	1.161	3.952.341	2.485.455	88.587
790	88	170.318	118.978	5.242	196	1.276.956	726.835	35.032
361	405	929.949	587.737	12.739	800	2.506.086	1.628.004	46.100
624	1.010	1.751.787	1.096.574	30.095	2.157	7.735.383	4.840.294	169.719
300	9.283	7.840.533	4.685.436	295.284	17.840	23.480.117	14.448.222	907.584

TABELLA 14. - Domande di finanziamento per iniziative industriali, comprensive di (Importi in

SETTORI	Nuovi impianti			
	Numero	Investimento	Finanziamento	Occupazione prevista
				T O S
				A t a s s o
Estrattive	—	—	—	—
Alimentari e di trasformazione dei prodotti del suolo.....	—	—	—	—
Impianti frigoriferi	—	—	—	—
Tessili e abbigliamento.....	—	—	—	—
Pelli e cuoio	—	—	—	—
Legno	—	—	—	—
Metallurgiche.....	—	—	—	—
Meccaniche	—	—	—	—
Materiali da costruzione, vetro e ceramica.....	—	—	—	—
Chimiche.....	—	—	—	—
Gomma	—	—	—	—
Carta, cartotecnica e grafiche.....	—	—	—	—
Foto-fono-cinematografiche e manifatturiere varie.....	—	—	—	—
Costruzioni e installazione di impianti	—	—	—	—
Elettricità, gas e acqua	—	—	—	—
Trasporti e comunicazioni	—	—	—	—
Diverse	—	—	—	—
TOTALE ...	—	—	—	—
				A t a s s o n o n
Estrattive	—	—	—	—
Alimentari e di trasformazione dei prodotti del suolo.....	—	—	—	—
Impianti frigoriferi	—	—	—	—
Tessili e abbigliamento.....	—	—	—	—
Pelli e cuoio	—	—	—	—
Legno	—	—	—	—
Metallurgiche.....	—	—	—	—
Meccaniche	—	—	—	—
Materiali da costruzione, vetro e ceramica.....	—	—	—	—
Chimiche.....	—	—	—	—
Gomma	—	—	—	—
Carta, cartotecnica e grafiche.....	—	—	—	—
Foto-fono-cinematografiche e manifatturiere varie.....	—	—	—	—
Costruzioni e installazione di impianti	—	—	—	—
Elettricità, gas e acqua	—	—	—	—
Trasporti e comunicazioni	—	—	—	—
Diverse	—	—	—	—
TOTALE ...	—	—	—	—
				T o t
Estrattive	—	—	—	—
Alimentari e di trasformazione dei prodotti del suolo.....	—	—	—	—
Impianti frigoriferi	—	—	—	—
Tessili e abbigliamento.....	—	—	—	—
Pelli e cuoio	—	—	—	—
Legno	—	—	—	—
Metallurgiche.....	—	—	—	—
Meccaniche	—	—	—	—
Materiali da costruzione, vetro e ceramica.....	—	—	—	—
Chimiche.....	—	—	—	—
Gomma	—	—	—	—
Carta, cartotecnica e grafiche.....	—	—	—	—
Foto-fono-cinematografiche e manifatturiere varie.....	—	—	—	—
Costruzioni e installazione di impianti	—	—	—	—
Elettricità, gas e acqua	—	—	—	—
Trasporti e comunicazioni	—	—	—	—
Diverse	—	—	—	—
TOTALE ...	—	—	—	—

Segue: TABELLA 14. - Domande di finanziamento per iniziative industriali, comprensive di
(Importi in

SETTORI	Nuovi impianti			
	Numero	Investimento	Finanziamento	Occupazione prevista
				MAR
				A tasso
Estrattive	1	316	200	57
Alimentari e di trasformazione dei prodotti del suolo.....	—	—	—	—
Impianti frigoriferi	1	360	200	13
Tessili e abbigliamento.....	1	95	65	38
Pelli e cuoio	—	—	—	—
Legno	2	1.084	749	81
Metallurgiche	—	—	—	—
Meccaniche	—	—	—	—
Materiali da costruzione, vetro e ceramica.....	—	—	—	—
Chimiche.....	—	—	—	—
Gomma	1	6.467	4.203	359
Carta, cartotecnica e grafiche.....	—	—	—	—
Foto-fono-cinematografiche e manifatturiere varie.....	—	—	—	—
Costruzioni e installazione di impianti	—	—	—	—
Elettricità, gas e acqua	—	—	—	—
Trasporti e comunicazioni	—	—	—	—
Diverse	1	190	95	30
TOTALE ...	7	8.512	5.512	578
				A tasso non
Estrattive	—	—	—	—
Alimentari e di trasformazione dei prodotti del suolo.....	—	—	—	—
Impianti frigoriferi	—	—	—	—
Tessili e abbigliamento.....	—	—	—	—
Pelli e cuoio	—	—	—	—
Legno	—	—	—	—
Metallurgiche	—	—	—	—
Meccaniche	—	—	—	—
Materiali da costruzione, vetro e ceramica	—	—	—	—
Chimiche.....	—	—	—	—
Gomma	—	—	—	—
Carta, cartotecnica e grafiche.....	—	—	—	—
Foto-fono-cinematografiche e manifatturiere varie.....	—	—	—	—
Costruzioni e installazione di impianti	—	—	—	—
Elettricità, gas e acqua	—	—	—	—
Trasporti e comunicazioni	—	—	—	—
Diverse	—	—	—	—
TOTALE ...	—	—	—	—
				Tot
Estrattive	1	316	200	57
Alimentari e di trasformazione dei prodotti del suolo.....	—	—	—	—
Impianti frigoriferi	1	360	200	13
Tessili e abbigliamento.....	1	95	65	38
Pelli e cuoio	—	—	—	—
Legno	2	1.084	749	81
Metallurgiche	—	—	—	—
Meccaniche	—	—	—	—
Materiali da costruzione, vetro e ceramica.....	—	—	—	—
Chimiche.....	—	—	—	—
Gomma	1	6.467	4.203	359
Carta, cartotecnica e grafiche.....	—	—	—	—
Foto-fono-cinematografiche e manifatturiere varie.....	—	—	—	—
Costruzioni e installazione di impianti	—	—	—	—
Elettricità, gas e acqua	—	—	—	—
Trasporti e comunicazioni	—	—	—	—
Diverse	1	190	95	30
TOTALE ...	7	8.512	5.512	578

Segue: TABELLA 14. - Domande di finanziamento per iniziative industriali, comprensive di
(Importi in

SETTORI	Nuovi impianti			
	Numero	Investimento	Finanziamento	Occupazione prevista
				MO
				A tasso
Estrattive	1	115	57	14
Alimentari e di trasformazione dei prodotti del suolo.....	2	298	100	9
Impianti frigoriferi	—	—	—	—
Tessili e abbigliamento.....	—	—	—	—
Pelli e cuoio	—	—	—	—
Legno	—	—	—	—
Metallurgiche	—	—	—	—
Meccaniche	2	61.890	32.317	4.170
Materiali da costruzione, vetro e ceramica.....	1	162	100	7
Chimiche.....	1	240	160	17
Gomma	—	—	—	—
Carta, cartotecnica e grafiche.....	—	—	—	—
Foto-fono-cinematografiche e manifatturiere varie.....	—	—	—	—
Costruzioni e installazione di impianti	—	—	—	—
Elettricità, gas e acqua	—	—	—	—
Trasporti e comunicazioni	—	—	—	—
Diverse	—	—	—	—
TOTALE ...	7	62.705	32.734	4.217
				A tasso non
Estrattive	—	—	—	—
Alimentari e di trasformazione dei prodotti del suolo.....	—	—	—	—
Impianti frigoriferi	—	—	—	—
Tessili e abbigliamento.....	—	—	—	—
Pelli e cuoio	—	—	—	—
Legno	—	—	—	—
Metallurgiche	—	—	—	—
Meccaniche	—	—	—	—
Materiali da costruzione, vetro e ceramica	—	—	—	—
Chimiche.....	—	—	—	—
Gomma	—	—	—	—
Carta, cartotecnica e grafiche.....	—	—	—	—
Foto-fono-cinematografiche e manifatturiere varie.....	—	—	—	—
Costruzioni e installazione di impianti	—	—	—	—
Elettricità, gas e acqua	—	—	—	—
Trasporti e comunicazioni	—	—	—	—
Diverse	—	—	—	—
TOTALE ...	—	—	—	—
				Tot
Estrattive	1	115	57	14
Alimentari e di trasformazione dei prodotti del suolo.....	2	298	100	9
Impianti frigoriferi	—	—	—	—
Tessili e abbigliamento.....	—	—	—	—
Pelli e cuoio	—	—	—	—
Legno	—	—	—	—
Metallurgiche	—	—	—	—
Meccaniche	2	61.890	32.317	4.170
Materiali da costruzione, vetro e ceramica.....	1	162	100	7
Chimiche.....	1	240	160	17
Gomma	—	—	—	—
Carta, cartotecnica e grafiche.....	—	—	—	—
Foto-fono-cinematografiche e manifatturiere varie.....	—	—	—	—
Costruzioni e installazione di impianti	—	—	—	—
Elettricità, gas e acqua	—	—	—	—
Trasporti e comunicazioni	—	—	—	—
Diverse	—	—	—	—
TOTALE ...	7	62.705	32.734	4.217

variazioni, in esame al 31 dicembre 1971: ripartizione per regione, provincia, settore e scopo
milioni di lire)

Ampliamenti				TOTALE			
Numero	Investimento	Finanziamento	Occupazione prevista	Numero	Investimento	Finanziamento	Occupazione prevista
<i>LISE</i>							
<i>agevolato</i>							
—	—	—	—	1	115	57	14
2	317	160	25	4	615	260	34
—	—	—	—	—	—	—	—
—	—	—	—	—	—	—	—
—	—	—	—	—	—	—	—
—	—	—	—	—	—	—	—
1	54	22	10	3	61.944	32.339	4.180
1	480	250	20	2	642	350	27
—	—	—	—	1	240	160	17
—	—	—	—	—	—	—	—
—	—	—	—	—	—	—	—
—	—	—	—	—	—	—	—
—	—	—	—	—	—	—	—
1	30	20	2	1	30	20	2
—	—	—	—	—	—	—	—
5	881	452	57	12	63.586	33.186	4.274
<i>agevolato</i>							
—	—	—	—	—	—	—	—
—	—	—	—	—	—	—	—
—	—	—	—	—	—	—	—
—	—	—	—	—	—	—	—
—	—	—	—	—	—	—	—
—	—	—	—	—	—	—	—
1	16	11	2	1	16	11	2
—	—	—	—	—	—	—	—
—	—	—	—	—	—	—	—
—	—	—	—	—	—	—	—
—	—	—	—	—	—	—	—
—	—	—	—	—	—	—	—
1	5	3	1	1	5	3	1
2	21	14	3	2	21	14	3
<i>ale</i>							
—	—	—	—	1	115	57	14
2	317	160	25	4	615	260	34
—	—	—	—	—	—	—	—
—	—	—	—	—	—	—	—
—	—	—	—	—	—	—	—
—	—	—	—	—	—	—	—
1	54	22	10	3	61.944	32.339	4.180
2	496	261	22	3	658	361	29
—	—	—	—	1	240	160	17
—	—	—	—	—	—	—	—
—	—	—	—	—	—	—	—
—	—	—	—	—	—	—	—
—	—	—	—	—	—	—	—
1	30	20	2	1	30	20	2
1	5	3	1	1	3	3	1
7	902	466	60	14	63.607	33.200	4.277

Segue: TABELLA 14. - Domande di finanziamento per iniziative industriali, comprensive di
(Importi in

SETTORI	Nuovi impianti			
	Numero	Investimento	Finanziamento	Occupazione prevista
				CHI
				A tasso
Estrattive	—	—	—	—
Alimentari e di trasformazione dei prodotti del suolo.....	2	552	350	19
Impianti frigoriferi	—	—	—	—
Tessili e abbigliamento.....	2	860	480	188
Pelli e cuoio	—	—	—	—
Legno	—	—	—	—
Metallurgiche	1	702	245	46
Meccaniche	3	31.687	16.021	2.316
Materiali da costruzione, vetro e ceramica.....	2	1.868	831	106
Chimiche.....	—	—	—	—
Gomma	—	—	—	—
Carta, cartotecnica e grafiche.....	—	—	—	—
Foto-fono-cinematografiche e manifatturiere varie.....	1	1.991	700	115
Costruzioni e installazione di impianti	—	—	—	—
Elettricità, gas e acqua	—	—	—	—
Trasporti e comunicazioni	—	—	—	—
Diverse	—	—	—	—
TOTALE ...	11	37.660	18.627	2.790
				A tasso non
Estrattive	—	—	—	—
Alimentari e di trasformazione dei prodotti del suolo.....	—	—	—	—
Impianti frigoriferi	—	—	—	—
Tessili e abbigliamento.....	—	—	—	—
Pelli e cuoio	—	—	—	—
Legno	—	—	—	—
Metallurgiche	—	—	—	—
Meccaniche	—	—	—	—
Materiali da costruzione, vetro e ceramica.....	—	—	—	—
Chimiche.....	—	—	—	—
Gomma	—	—	—	—
Carta, cartotecnica e grafiche.....	—	—	—	—
Foto-fono-cinematografiche e manifatturiere varie.....	—	—	—	—
Costruzioni e installazione di impianti	—	—	—	—
Elettricità, gas e acqua	—	—	—	—
Trasporti e comunicazioni	—	—	—	—
Diverse	—	—	—	—
TOTALE ...	—	—	—	—
				Tot
Estrattive	—	—	—	—
Alimentari e di trasformazione dei prodotti del suolo.....	2	552	350	19
Impianti frigoriferi	—	—	—	—
Tessili e abbigliamento.....	2	860	480	188
Pelli e cuoio	—	—	—	—
Legno	—	—	—	—
Metallurgiche	1	702	245	46
Meccaniche	3	31.687	16.021	2.316
Materiali da costruzione, vetro e ceramica.....	2	1.868	831	106
Chimiche.....	—	—	—	—
Gomma	—	—	—	—
Carta, cartotecnica e grafiche.....	—	—	—	—
Foto-fono-cinematografiche e manifatturiere varie.....	1	1.991	700	115
Costruzioni e installazione di impianti	—	—	—	—
Elettricità, gas e acqua	—	—	—	—
Trasporti e comunicazioni	—	—	—	—
Diverse	—	—	—	—
TOTALE ...	11	37.660	18.627	2.790

variazioni, in esame al 31 dicembre 1971: ripartizione per regione, provincia, settore e scopo
milioni di lire)

Ampliamenti				TOTALE			
Numero	Investimento	Finanziamento	Occupazione prevista	Numero	Investimento	Finanziamento	Occupazione prevista
ETI							
<i>agevolato</i>							
1	4.250	2.125	—	1	4.250	2.125	—
2	417	190	424	4	969	540	443
—	—	—	—	—	—	—	—
—	—	—	—	2	860	480	188
1	120	70	15	1	120	70	15
—	—	—	—	1	702	245	46
2	405	142	85	5	32.092	16.163	2.401
1	457	300	22	3	2.325	1.131	128
3	645	358	39	3	645	358	39
—	—	—	—	—	—	—	—
1	105	35	14	1	105	35	14
—	—	—	—	1	1.991	700	115
—	—	—	—	—	—	—	—
—	—	—	—	—	—	—	—
—	—	—	—	—	—	—	—
—	—	—	—	—	—	—	—
11	6.399	3.220	599	22	44.059	21.847	3.389
<i>agevolato</i>							
—	—	—	—	—	—	—	—
—	—	—	—	—	—	—	—
—	—	—	—	—	—	—	—
—	—	—	—	—	—	—	—
—	—	—	—	—	—	—	—
—	—	—	—	—	—	—	—
—	—	—	—	—	—	—	—
—	—	—	—	—	—	—	—
—	—	—	—	—	—	—	—
1	6	3	1	1	6	3	1
—	—	—	—	—	—	—	—
—	—	—	—	—	—	—	—
—	—	—	—	—	—	—	—
—	—	—	—	—	—	—	—
—	—	—	—	—	—	—	—
—	—	—	—	—	—	—	—
—	—	—	—	—	—	—	—
—	—	—	—	—	—	—	—
1	6	3	1	1	6	3	1
<i>ale</i>							
1	4.250	2.125	—	1	4.250	2.125	—
2	417	190	424	4	969	540	443
—	—	—	—	—	—	—	—
—	—	—	—	2	860	480	188
1	120	70	15	1	120	70	15
—	—	—	—	1	702	245	46
2	405	142	85	5	32.092	16.163	2.401
1	457	300	22	3	2.325	1.131	128
4	651	361	40	4	651	361	40
—	—	—	—	—	—	—	—
1	105	35	14	1	105	35	14
—	—	—	—	1	1.991	700	115
—	—	—	—	—	—	—	—
—	—	—	—	—	—	—	—
—	—	—	—	—	—	—	—
—	—	—	—	—	—	—	—
12	6.405	3.223	600	23	44.065	21.850	3.390

Segue: TABELLA 14. - Domande di finanziamento per iniziative industriali, comprensive di
(Importi in

SETTORI	Nuovi impianti			
	Numero	Investimento	Finanziamento	Occupazione prevista
				L' AQU
				A tasso
Estrattive	—	—	—	—
Alimentari e di trasformazione dei prodotti del suolo.....	—	—	—	—
Impianti frigoriferi	—	—	—	—
Tessili e abbigliamento.....	—	—	—	—
Pelli e cuoio	1	194	60	50
Legno	—	—	—	—
Metallurgiche	—	—	—	—
Meccaniche	3	18.152	9.676	1.680
Materiali da costruzione, vetro e ceramica.....	3	5.015	3.080	358
Chimiche.....	1	2.100	1.470	150
Gomma	—	—	—	—
Carta, cartotecnica e grafiche.....	1	365	240	19
Foto-fono-cinematografiche e manifatturiere varie.....	—	—	—	—
Costruzioni e installazione di impianti.....	—	—	—	—
Elettricità, gas e acqua	—	—	—	—
Trasporti e comunicazioni	—	—	—	—
Diverse	—	—	—	—
TOTALE ...	9	25.826	14.526	2.257
				A tasso non
Estrattive	—	—	—	—
Alimentari e di trasformazione dei prodotti del suolo.....	—	—	—	—
Impianti frigoriferi	—	—	—	—
Tessili e abbigliamento.....	—	—	—	—
Pelli e cuoio	—	—	—	—
Legno	—	—	—	—
Metallurgiche	—	—	—	—
Meccaniche	—	—	—	—
Materiali da costruzione, vetro e ceramica.....	—	—	—	—
Chimiche.....	—	—	—	—
Gomma	—	—	—	—
Carta, cartotecnica e grafiche.....	—	—	—	—
Foto-fono-cinematografiche e manifatturiere varie.....	—	—	—	—
Costruzioni e installazione di impianti.....	—	—	—	—
Elettricità, gas e acqua	—	—	—	—
Trasporti e comunicazioni	—	—	—	—
Diverse	2	22.000	13.000	—
TOTALE ...	2	22.000	13.000	—
				Tot
Estrattive	—	—	—	—
Alimentari e di trasformazione dei prodotti del suolo.....	—	—	—	—
Impianti frigoriferi	—	—	—	—
Tessili e abbigliamento.....	—	—	—	—
Pelli e cuoio	1	194	60	50
Legno	—	—	—	—
Metallurgiche	—	—	—	—
Meccaniche	3	18.152	9.676	1.680
Materiali da costruzione, vetro e ceramica	3	5.015	3.080	358
Chimiche.....	1	2.100	1.470	150
Gomma	—	—	—	—
Carta, cartotecnica e grafiche	1	365	240	19
Foto-fono-cinematografiche e manifatturiere varie	—	—	—	—
Costruzioni e installazione di impianti.....	—	—	—	—
Elettricità, gas e acqua	—	—	—	—
Trasporti e comunicazioni.....	—	—	—	—
Diverse	2	22.000	13.000	—
TOTALE ...	11	47.826	27.526	2.257

Segue: TABELLA 14. - Domande di finanziamento per iniziative industriali, comprensive di
(Importi in

SETTORI	Nuovi impianti			
	Numero	Investimento	Finanziamento	Occupazione prevista
				P E S
				A t a s s o
Estrattive	1	8.500	4.250	—
Alimentari e di trasformazione dei prodotti del suolo.....	1	107	70	25
Impianti frigoriferi	—	—	—	—
Tessili e abbigliamento.....	—	—	—	—
Pelli e cuoio	—	—	—	—
Legno	—	—	—	—
Metallurgiche.....	—	—	—	—
Meccaniche	5	21.285	14.392	1.146
Materiali da costruzione, vetro e ceramica.....	—	—	—	—
Chimiche.....	—	—	—	—
Gomma	—	—	—	—
Carta, cartotecnica e grafiche.....	1	130	91	12
Foto-fono-cinematografiche e manifatturiere varie.....	—	—	—	—
Costruzioni e installazione di impianti.....	—	—	—	—
Elettricità, gas e acqua	—	—	—	—
Trasporti e comunicazioni	—	—	—	—
Diverse	—	—	—	—
TOTALE ...	8	30.022	18.803	1.183
				A t a s s o n o n
Estrattive	—	—	—	—
Alimentari e di trasformazione dei prodotti del suolo.....	—	—	—	—
Impianti frigoriferi	—	—	—	—
Tessili e abbigliamento.....	—	—	—	—
Pelli e cuoio	—	—	—	—
Legno	—	—	—	—
Metallurgiche.....	—	—	—	—
Meccaniche	—	—	—	—
Materiali da costruzione, vetro e ceramica.....	—	—	—	—
Chimiche.....	—	—	—	—
Gomma	—	—	—	—
Carta, cartotecnica e grafiche.....	—	—	—	—
Foto-fono-cinematografiche e manifatturiere varie.....	—	—	—	—
Costruzioni e installazione di impianti.....	—	—	—	—
Elettricità, gas e acqua	—	—	—	—
Trasporti e comunicazioni	—	—	—	—
Diverse	—	—	—	—
TOTALE ...	—	—	—	—
				T o t
Estrattive	1	8.500	4.250	—
Alimentari e di trasformazione dei prodotti del suolo.....	1	107	70	25
Impianti frigoriferi	—	—	—	—
Tessili e abbigliamento.....	—	—	—	—
Pelli e cuoio	—	—	—	—
Legno	—	—	—	—
Metallurgiche.....	—	—	—	—
Meccaniche	5	21.285	14.392	1.146
Materiali da costruzione, vetro e ceramica.....	—	—	—	—
Chimiche.....	—	—	—	—
Gomma	—	—	—	—
Carta, cartotecnica e grafiche.....	1	130	91	12
Foto-fono-cinematografiche e manifatturiere varie.....	—	—	—	—
Costruzioni e installazione di impianti.....	—	—	—	—
Elettricità, gas e acqua	—	—	—	—
Trasporti e comunicazioni	—	—	—	—
Diverse	—	—	—	—
TOTALE ...	8	30.022	18.803	1.183

Segue: TABELLA 14. - Domande di finanziamento per iniziative industriali, comprensive di
(Importi in

SETTORI	Nuovi impianti			
	Numero	Investimento	Finanziamento	Occupazione prevista
				TERA
				A tasso
Estrattive	—	—	—	—
Alimentari e di trasformazione dei prodotti del suolo.....	2	304	197	25
Impianti frigoriferi	—	—	—	—
Tessili e abbigliamento.....	1	118	83	52
Pelli e cuoio	1	113	79	38
Legno	—	—	—	—
Metallurgiche	—	—	—	—
Meccaniche	2	605	387	40
Materiali da costruzione, vetro e ceramica.....	4	1.178	667	420
Chimiche.....	1	178	62	8
Gomma	1	2.750	1.800	226
Carta, cartotecnica e grafiche	—	—	—	—
Foto-fono-cinematografiche e manifatturiere varie.....	1	187	65	15
Costruzioni e installazione di impianti	—	—	—	—
Elettricità, gas e acqua.....	—	—	—	—
Trasporti e comunicazioni	—	—	—	—
Diverse	—	—	—	—
TOTALE ...	13	5.433	3.340	824
				A tasso non
Estrattive	—	—	—	—
Alimentari e di trasformazione dei prodotti del suolo.....	—	—	—	—
Impianti frigoriferi	—	—	—	—
Tessili e abbigliamento.....	—	—	—	—
Pelli e cuoio	—	—	—	—
Legno	—	—	—	—
Metallurgiche	—	—	—	—
Meccaniche	—	—	—	—
Materiali da costruzione, vetro e ceramica.....	—	—	—	—
Chimiche.....	—	—	—	—
Gomma	—	—	—	—
Carta, cartotecnica e grafiche.....	—	—	—	—
Foto-fono-cinematografiche e manifatturiere varie.....	—	—	—	—
Costruzioni e installazione di impianti.....	—	—	—	—
Elettricità, gas e acqua.....	—	—	—	—
Trasporti e comunicazioni	—	—	—	—
Diverse	—	—	—	—
TOTALE ...	—	—	—	—
				Tot
Estrattive	—	—	—	—
Alimentari e di trasformazione dei prodotti del suolo.....	2	304	197	25
Impianti frigoriferi	—	—	—	—
Tessili e abbigliamento.....	1	118	83	52
Pelli e cuoio	1	113	79	38
Legno	—	—	—	—
Metallurgiche	—	—	—	—
Meccaniche	2	605	387	40
Materiali da costruzione, vetro e ceramica	4	1.178	667	420
Chimiche.....	1	178	62	8
Gomma	1	2.750	1.800	226
Carta, cartotecnica e grafiche.....	—	—	—	—
Foto-fono-cinematografiche e manifatturiere varie.....	1	187	65	15
Costruzioni e installazione di impianti.....	—	—	—	—
Elettricità, gas e acqua.....	—	—	—	—
Trasporti e comunicazioni	—	—	—	—
Diverse	—	—	—	—
TOTALE ...	13	5.433	3.340	824

variazioni, in esame al 31 dicembre 1971: ripartizione per regione, provincia, settore e scopo
(milioni di lire)

	Ampliamenti				TOTALE			
	Numero	Investimento	Finanziamento	Occupazione prevista	Numero	Investimento	Finanziamento	Occupazione prevista
MO agevolato								
25	1	75	38	6	3	379	235	31
52	—	—	—	—	1	118	83	52
38	—	—	—	—	1	113	79	38
—	2	1.190	800	116	2	1.190	800	116
40	—	—	—	—	2	605	387	40
420	5	782	357	91	9	1.960	1.024	511
8	—	—	—	—	1	178	62	8
226	—	—	—	—	1	2.750	1.800	226
15	—	—	—	—	1	187	65	15
—	—	—	—	—	—	—	—	—
—	—	—	—	—	—	—	—	—
824	8	2.047	1.195	213	21	7.480	4.535	1.037
non agevolato								
—	—	—	—	—	—	—	—	—
—	—	—	—	—	—	—	—	—
—	—	—	—	—	—	—	—	—
—	—	—	—	—	—	—	—	—
—	—	—	—	—	—	—	—	—
—	—	—	—	—	—	—	—	—
—	—	—	—	—	—	—	—	—
—	3	126	86	28	3	126	86	28
—	—	—	—	—	—	—	—	—
—	—	—	—	—	—	—	—	—
—	—	—	—	—	—	—	—	—
—	—	—	—	—	—	—	—	—
—	—	—	—	—	—	—	—	—
—	—	—	—	—	—	—	—	—
—	—	—	—	—	—	—	—	—
—	3	126	86	28	3	126	86	28
Totale								
25	1	75	38	6	3	379	235	31
52	—	—	—	—	1	118	83	52
38	—	—	—	—	1	113	79	38
—	2	1.190	800	116	2	1.190	800	116
40	—	—	—	—	2	605	387	40
420	8	908	443	119	12	2.086	1.110	539
8	—	—	—	—	1	178	62	8
226	—	—	—	—	1	2.750	1.800	226
15	—	—	—	—	1	187	65	15
—	—	—	—	—	—	—	—	—
—	—	—	—	—	—	—	—	—
824	11	2.173	1.281	241	24	7.606	4.621	1.065

Segue: TABELLA 14. - Domande di finanziamento per iniziative industriali, comprensive di
(Importi in

SETTOR	Nuovi impianti			
	Numero	Investimento	Finanziamento	Occupazione prevista
				ABRU
				A tasso
Estrattive	1	8.500	4.250	—
Alimentari e di trasformazione dei prodotti del suolo.....	5	963	617	69
Impianti frigoriferi	—	—	—	—
Tessili e abbigliamento.....	3	978	563	240
Pelli e cuoio	2	307	139	88
Legno	—	—	—	—
Metallurgiche.....	1	702	245	46
Meccaniche	13	71.729	40.476	5.182
Materiali da costruzione, vetro e ceramica.....	9	8.061	4.578	884
Chimiche.....	2	2.278	1.532	158
Gomma	1	2.750	1.800	226
Carta, cartotecnica e grafiche.....	2	495	331	31
Foto-fono-cinematografiche e manifatturiere varie.....	2	2.178	765	130
Costruzioni e installazione di impianti.....	—	—	—	—
Elettricità, gas e acqua.....	—	—	—	—
Trasporti e comunicazioni	—	—	—	—
Diverse	—	—	—	—
TOTALE ...	41	98.941	55.296	7.054
				A tasso non
Estrattive	—	—	—	—
Alimentari e di trasformazione dei prodotti del suolo.....	—	—	—	—
Impianti frigoriferi	—	—	—	—
Tessili e abbigliamento.....	—	—	—	—
Pelli e cuoio	—	—	—	—
Legno	—	—	—	—
Metallurgiche.....	—	—	—	—
Meccaniche	—	—	—	—
Materiali da costruzione, vetro e ceramica.....	—	—	—	—
Chimiche.....	—	—	—	—
Gomma	—	—	—	—
Carta, cartotecnica e grafiche.....	—	—	—	—
Foto-fono-cinematografiche e manifatturiere varie.....	—	—	—	—
Costruzioni e installazione di impianti.....	—	—	—	—
Elettricità, gas e acqua.....	—	—	—	—
Trasporti e comunicazioni	—	—	—	—
Diverse	2	22.000	13.000	—
TOTALE ...	2	22.000	13.000	—
				Tot
Estrattive	1	8.500	4.250	—
Alimentari e di trasformazione dei prodotti del suolo.....	5	963	617	69
Impianti frigoriferi	—	—	—	—
Tessili e abbigliamento.....	3	978	563	240
Pelli e cuoio	2	307	139	88
Legno	—	—	—	—
Metallurgiche.....	1	702	245	46
Meccaniche	13	71.729	40.476	5.182
Materiali da costruzione, vetro e ceramica.....	9	8.061	4.578	884
Chimiche.....	2	2.278	1.532	158
Gomma	1	2.750	1.800	226
Carta, cartotecnica e grafiche.....	2	495	331	31
Foto-fono-cinematografiche e manifatturiere varie.....	2	2.178	765	130
Costruzioni e installazione di impianti.....	—	—	—	—
Elettricità, gas e acqua.....	—	—	—	—
Trasporti e comunicazioni	—	—	—	—
Diverse	2	22.000	13.000	—
TOTALE ...	43	120.941	68.296	7.054

Segue: TABELLA 14. - Domande di finanziamento per iniziative industriali, comprensive di

(Importi in

SETTORI	Nuovi impianti			
	Numero	Investimento	Finanziamento	Occupazione prevista
				FROSI
				A tasso
Estrattive	2	273	188	46
Alimentari e di trasformazione dei prodotti del suolo.....	4	1.298	880	90
Impianti frigoriferi	—	—	—	—
Tessili e abbigliamento.....	1	7.490	3.745	—
Pelli e cuoio	—	—	—	—
Legno	2	2.219	1.366	212
Metallurgiche.....	2	3.710	2.200	220
Meccaniche	7	5.429	3.621	501
Materiali da costruzione, vetro e ceramica.....	4	38.038	25.040	605
Chimiche.....	3	17.320	11.994	710
Gomma	3	444	250	71
Carta, cartotecnica e grafiche.....	—	—	—	—
Foto-fono-cinematografiche e manifatturiere varie.....	1	1.352	425	75
Costruzioni e installazione di impianti.....	—	—	—	—
Elettricità, gas e acqua.....	—	—	—	—
Trasporti e comunicazioni	1	20	20	4
Diverse	1	440	308	4
TOTALE ...	31	78.033	50.037	2.538
				A tasso non
Estrattive	—	—	—	—
Alimentari e di trasformazione dei prodotti del suolo.....	—	—	—	—
Impianti frigoriferi	—	—	—	—
Tessili e abbigliamento.....	—	—	—	—
Pelli e cuoio	—	—	—	—
Legno	—	—	—	—
Metallurgiche.....	—	—	—	—
Meccaniche	—	—	—	—
Materiali da costruzione, vetro e ceramica	—	—	—	—
Chimiche.....	—	—	—	—
Gomma	—	—	—	—
Carta, cartotecnica e grafiche.....	—	—	—	—
Foto-fono-cinematografiche e manifatturiere varie.....	—	—	—	—
Costruzioni e installazione di impianti.....	—	—	—	—
Elettricità, gas e acqua.....	—	—	—	—
Trasporti e comunicazioni	—	—	—	—
Diverse	—	—	—	—
TOTALE ...	—	—	—	—
				Tot
Estrattive	2	273	188	46
Alimentari e di trasformazione dei prodotti del suolo.....	4	1.298	880	90
Impianti frigoriferi	—	—	—	—
Tessili e abbigliamento.....	1	7.490	3.745	—
Pelli e cuoio	—	—	—	—
Legno	2	2.219	1.366	212
Metallurgiche.....	2	3.710	2.200	220
Meccaniche	7	5.429	3.621	501
Materiali da costruzione, vetro e ceramica.....	4	38.038	25.040	605
Chimiche.....	3	17.320	11.994	710
Gomma	3	444	250	71
Carta, cartotecnica e grafiche.....	—	—	—	—
Foto-fono-cinematografiche e manifatturiere varie.....	1	1.352	425	75
Costruzioni e installazione di impianti.....	—	—	—	—
Elettricità, gas e acqua	—	—	—	—
Trasporti e comunicazioni	1	20	20	4
Diverse	1	440	308	4
TOTALE ...	31	78.033	50.037	2.538

variazioni, in esame al 31 dicembre 1971: ripartizione per regione, provincia, settore e scopo

(milioni di lire)

	Ampliamenti				TOTALE			
	Numero	Investimento	Finanziamento	Occupazione prevista	Numero	Investimento	Finanziamento	Occupazione prevista
NONE								
<i>agevolato</i>								
46	3	399	279	64	5	672	467	110
90	1	444	200	—	5	1.742	1.080	90
—	—	—	—	—	—	—	—	—
—	—	—	—	—	1	7.490	3.745	—
212	1	139	40	20	3	2.358	1.406	232
220	2	1.819	1.080	360	4	5.529	3.280	580
501	3	2.828	1.822	839	10	8.257	5.443	1.340
605	3	252	155	39	7	38.290	25.195	644
710	1	2.503	1.750	113	4	19.823	13.744	823
71	—	—	—	—	3	444	250	71
75	3	1.650	1.010	117	3	1.650	1.010	117
—	1	270	150	75	2	1.622	575	150
—	1	72	70	—	1	72	70	—
4	—	—	—	—	—	—	—	—
4	1	402	224	—	1	20	20	4
538	20	10.778	6.780	1.627	51	88.811	56.817	4.165
<i>non agevolato</i>								
—	—	—	—	—	—	—	—	—
—	—	—	—	—	—	—	—	—
—	—	—	—	—	—	—	—	—
—	—	—	—	—	—	—	—	—
—	—	—	—	—	—	—	—	—
—	—	—	—	—	—	—	—	—
—	—	—	—	—	—	—	—	—
—	—	—	—	—	—	—	—	—
—	1	5	3	1	1	5	3	1
—	—	—	—	—	—	—	—	—
—	1	100	100	—	1	100	100	—
—	—	—	—	—	—	—	—	—
—	—	—	—	—	—	—	—	—
—	—	—	—	—	—	—	—	—
—	1	44	22	4	1	44	22	4
—	3	149	125	5	3	149	125	5
Totale								
46	3	399	279	64	5	672	467	110
90	1	444	200	—	5	1.742	1.080	90
—	—	—	—	—	—	—	—	—
—	—	—	—	—	1	7.490	3.745	—
212	1	139	40	20	3	2.358	1.406	232
220	2	1.819	1.080	360	4	5.529	3.280	580
501	3	2.828	1.822	839	10	8.257	5.443	1.340
605	4	257	158	40	8	38.295	25.198	645
710	1	2.503	1.750	113	4	19.823	13.744	823
71	—	—	—	—	3	444	250	71
75	4	1.750	1.110	117	4	1.750	1.110	117
—	1	270	150	75	2	1.622	575	150
—	1	72	70	—	1	72	70	—
4	—	—	—	—	—	—	—	—
4	2	446	246	4	1	20	20	4
538	23	10.927	6.905	1.632	54	88.960	56.942	4.170

Segue: TABELLA 14. - Domande di finanziamento per iniziative industriali, comprensive di
(Importi in

SETTOR	Nuovi impianti			
	Numero	Investimento	Finanziamento	Occupazione prevista
				LAT
				A tasso
Estrattive	1	177	50	42
Alimentari e di trasformazione dei prodotti del suolo	3	8.939	6.167	202
Impianti frigoriferi	1	1.054	600	26
Tessili e abbigliamento	1	279	270	17
Pelli e cuoio	—	—	—	—
Legno	—	—	—	—
Metallurgiche	—	—	—	—
Meccaniche	9	7.394	4.832	711
Materiali da costruzione, vetro e ceramica	2	907	425	74
Chimiche	2	7.851	4.595	136
Gomma	—	—	—	—
Carta, cartotecnica e grafiche	1	225	130	15
Foto-fono-cinematografiche e manifatturiere varie	—	—	—	—
Costruzioni e installazione di impianti	—	—	—	—
Elettricità, gas e acqua	1	370	178	10
Trasporti e comunicazioni	—	—	—	—
Diverse	—	—	—	—
TOTALE ...	21	27.196	17.247	1.233
				A tasso non
Estrattive	—	—	—	—
Alimentari e di trasformazione dei prodotti del suolo	—	—	—	—
Impianti frigoriferi	—	—	—	—
Tessili e abbigliamento	—	—	—	—
Pelli e cuoio	—	—	—	—
Legno	—	—	—	—
Metallurgiche	—	—	—	—
Meccaniche	—	—	—	—
Materiali da costruzione, vetro e ceramica	—	—	—	—
Chimiche	—	—	—	—
Gomma	—	—	—	—
Carta, cartotecnica e grafiche	—	—	—	—
Foto-fono-cinematografiche e manifatturiere varie	—	—	—	—
Costruzioni e installazione di impianti	—	—	—	—
Elettricità, gas e acqua	—	—	—	—
Trasporti e comunicazioni	—	—	—	—
Diverse	—	—	—	—
TOTALE ...	—	—	—	—
				Tot
Estrattive	1	177	50	42
Alimentari e di trasformazione dei prodotti del suolo	3	8.939	6.167	202
Impianti frigoriferi	1	1.054	600	26
Tessili e abbigliamento	1	279	270	17
Pelli e cuoio	—	—	—	—
Legno	—	—	—	—
Metallurgiche	—	—	—	—
Meccaniche	9	7.394	4.832	711
Materiali da costruzione, vetro e ceramica	2	907	425	74
Chimiche	2	7.851	4.595	136
Gomma	—	—	—	—
Carta, cartotecnica e grafiche	1	225	130	15
Foto-fono-cinematografiche e manifatturiere varie	—	—	—	—
Costruzioni e installazione di impianti	—	—	—	—
Elettricità, gas e acqua	1	370	178	10
Trasporti e comunicazioni	—	—	—	—
Diverse	—	—	—	—
TOTALE ...	21	27.196	1.7247	1.233

Segue: TABELLA 14. - Domande di finanziamento per iniziative industriali, comprensive di
(Importi in

SETTORI	Nuovi impianti			
	Numero	Investimento	Finanziamento	Occupazione prevista
				RIE
				A tasso
Estrattive	—	—	—	—
Alimentari e di trasformazione dei prodotti del suolo	1	200	100	28
Impianti frigoriferi	—	—	—	—
Tessili e abbigliamento	1	2.300	1.610	80
Pelli e cuoio	—	—	—	—
Legno	—	—	—	—
Metallurgiche	—	—	—	—
Meccaniche	2	3.300	2.200	300
Materiali da costruzione, vetro e ceramica	1	45	30	5
Chimiche	—	—	—	—
Gomma	—	—	—	—
Carta, cartotecnica e grafiche	—	—	—	—
Foto-fono-cinematografiche e manifatturiere varie	1	3.995	2.750	158
Costruzioni e installazione di impianti	—	—	—	—
Elettricità, gas e acqua	—	—	—	—
Trasporti e comunicazioni	—	—	—	—
Diverse	—	—	—	—
TOTALE ...	6	9.840	6.690	571
				A tasso non
Estrattive	—	—	—	—
Alimentari e di trasformazione dei prodotti del suolo	—	—	—	—
Impianti frigoriferi	—	—	—	—
Tessili e abbigliamento	—	—	—	—
Pelli e cuoio	—	—	—	—
Legno	—	—	—	—
Metallurgiche	—	—	—	—
Meccaniche	—	—	—	—
Materiali da costruzione, vetro e ceramica	—	—	—	—
Chimiche	—	—	—	—
Gomma	—	—	—	—
Carta, cartotecnica e grafiche	—	—	—	—
Foto-fono-cinematografiche e manifatturiere varie	—	—	—	—
Costruzioni e installazione di impianti	—	—	—	—
Elettricità, gas e acqua	—	—	—	—
Trasporti e comunicazioni	—	—	—	—
Diverse	—	—	—	—
TOTALE ...	—	—	—	—
				Tot
Estrattive	—	—	—	—
Alimentari e di trasformazione dei prodotti del suolo	1	200	100	28
Impianti frigoriferi	—	—	—	—
Tessili e abbigliamento	1	2.300	1.610	80
Pelli e cuoio	—	—	—	—
Legno	—	—	—	—
Metallurgiche	—	—	—	—
Meccaniche	2	3.300	2.200	300
Materiali da costruzione, vetro e ceramica	1	45	30	5
Chimiche	—	—	—	—
Gomma	—	—	—	—
Carta, cartotecnica e grafiche	—	—	—	—
Foto-fono-cinematografiche e manifatturiere varie	1	3.995	2.750	158
Costruzioni e installazione di impianti	—	—	—	—
Elettricità, gas e acqua	—	—	—	—
Trasporti e comunicazioni	—	—	—	—
Diverse	—	—	—	—
TOTALE ...	6	9.840	6.690	571

Segue: TABELLA 14. - Domande di finanziamento per iniziative industriali, comprensive di

(Importi in

SETTORI	Nuovi impianti			
	Numero	Investimento	Finanziamento	Occupazione prevista
				RO
				A tasso
Estrattive	—	—	—	—
Alimentari e di trasformazione dei prodotti del suolo.....	3	1.294	520	98
Impianti frigoriferi	1	203	160	65
Tessili e abbigliamento.....	—	—	—	—
Pelli e cuoio	—	—	—	—
Legno	—	—	—	—
Metallurgiche	1	670	235	66
Meccaniche	3	1.222	740	229
Materiali da costruzione, vetro e ceramica	1	283	170	39
Chimiche.....	1	300	212	12
Gomma	1	5.000	3.395	—
Carta, cartotecnica e grafiche.....	4	1.314	684	177
Foto-fono-cinematografiche e manifatturiere varie.....	—	—	—	—
Costruzioni e installazione di impianti	—	—	—	—
Elettricità, gas e acqua	—	—	—	—
Trasporti e comunicazioni	1	212	150	131
Diverse	2	948	598	138
TOTALE ...	18	11.446	6.864	955
				A tasso non
Estrattive	—	—	—	—
Alimentari e di trasformazione dei prodotti del suolo.....	—	—	—	—
Impianti frigoriferi	—	—	—	—
Tessili e abbigliamento	—	—	—	—
Pelli e cuoio	—	—	—	—
Legno	—	—	—	—
Metallurgiche	—	—	—	—
Meccaniche	—	—	—	—
Materiali da costruzione, vetro e ceramica.....	—	—	—	—
Chimiche.....	—	—	—	—
Gomma	—	—	—	—
Carta, cartotecnica e grafiche.....	—	—	—	—
Foto-fono-cinematografiche e manifatturiere varie.....	—	—	—	—
Costruzioni e installazione di impianti	—	—	—	—
Elettricità, gas e acqua	—	—	—	—
Trasporti e comunicazioni	—	—	—	—
Diverse	—	—	—	—
TOTALE ...	—	—	—	—
				Tot
Estrattive	—	—	—	—
Alimentari e di trasformazione dei prodotti del suolo.....	3	1.294	520	98
Impianti frigoriferi	1	203	160	65
Tessili e abbigliamento	—	—	—	—
Pelli e cuoio	—	—	—	—
Legno	—	—	—	—
Metallurgiche	1	670	235	66
Meccaniche	3	1.222	740	229
Materiali da costruzione, vetro e ceramica.....	1	283	170	39
Chimiche.....	1	300	212	12
Gomma	1	5.000	3.395	—
Carta, cartotecnica e grafiche.....	4	1.314	684	177
Foto-fono-cinematografiche e manifatturiere varie.....	—	—	—	—
Costruzioni e installazione di impianti	—	—	—	—
Elettricità, gas e acqua	—	—	—	—
Trasporti e comunicazioni	1	212	150	131
Diverse	2	948	598	138
TOTALE ...	18	11.446	6.864	955

Segue: TABELLA 14. - Domande di finanziamento per iniziative industriali, comprensive di
(Importi in

SETTORI	Nuovi impianti			
	Numero	Investimento	Finanziamento	Occupazione prevista
				L A
				A t a s s o
Estrattive	3	450	238	88
Alimentari e di trasformazione dei prodotti del suolo.....	11	11.731	7.667	418
Impianti frigoriferi	2	1.257	760	91
Tessili e abbigliamento.....	3	10.069	5.625	97
Pelli e cuoio	—	—	—	—
Legno	2	2.219	1.366	212
Metallurgiche	3	4.380	2.435	286
Meccaniche	21	17.345	11.393	1.741
Materiali da costruzione, vetro e ceramica.....	8	39.273	25.665	723
Chimiche.....	6	25.471	16.801	858
Gomma	4	5.444	3.645	71
Carta, cartotecnica e grafiche.....	5	1.539	814	192
Foto-fono-cinematografiche e manifatturiere varie.....	2	5.347	3.175	233
Costruzioni e installazione di impianti	—	—	—	—
Elettricità, gas e acqua	1	370	178	10
Trasporti e comunicazioni	2	232	170	135
Diverse	3	1.388	906	142
TOTALE ...	76	126.515	80.838	5.297
				A t a s s o n o n
Estrattive	—	—	—	—
Alimentari e di trasformazione dei prodotti del suolo.....	—	—	—	—
Impianti frigoriferi	—	—	—	—
Tessili e abbigliamento.....	—	—	—	—
Pelli e cuoio	—	—	—	—
Legno	—	—	—	—
Metallurgiche	—	—	—	—
Meccaniche	—	—	—	—
Materiali da costruzione, vetro e ceramica	—	—	—	—
Chimiche.....	—	—	—	—
Gomma	—	—	—	—
Carta, cartotecnica e grafiche.....	—	—	—	—
Foto-fono-cinematografiche e manifatturiere varie.....	—	—	—	—
Costruzioni e installazione di impianti	—	—	—	—
Elettricità, gas e acqua	—	—	—	—
Trasporti e comunicazioni	—	—	—	—
Diverse	—	—	—	—
TOTALE ...	—	—	—	—
				T o t
Estrattive	3	450	238	88
Alimentari e di trasformazione dei prodotti del suolo.....	11	11.731	7.667	418
Impianti frigoriferi	2	1.257	760	91
Tessili e abbigliamento.....	3	10.069	5.625	97
Pelli e cuoio	—	—	—	—
Legno	2	2.219	1.366	212
Metallurgiche	3	4.380	2.435	286
Meccaniche	21	17.345	11.393	1.741
Materiali da costruzione, vetro e ceramica.....	8	39.273	25.665	723
Chimiche.....	6	25.471	16.801	858
Gomma	4	5.444	3.645	71
Carta, cartotecnica e grafiche.....	5	1.539	814	192
Foto-fono-cinematografiche e manifatturiere varie.....	2	5.347	3.175	233
Costruzioni e installazione di impianti	—	—	—	—
Elettricità, gas e acqua	1	370	178	10
Trasporti e comunicazioni	2	232	170	135
Diverse	3	1.388	906	142
TOTALE ...	76	126.515	80.838	5.297

Segue: TABELLA 14. - Domande di finanziamento per iniziative industriali, comprensive di

(Importi in

SETTOR	Nuovi impianti			
	Numero	Investimento	Finanziamento	Occupazione prevista
				AVEL
				A tasso
Estrattive	—	—	—	—
Alimentari e di trasformazione dei prodotti del suolo.....	—	—	—	—
Impianti frigoriferi	—	—	—	—
Tessili e abbigliamento.....	—	—	—	—
Pelli e cuoio	—	—	—	—
Legno	—	—	—	—
Metallurgiche	—	—	—	—
Meccaniche	3	8.100	5.330	620
Materiali da costruzione, vetro e ceramica.....	1	214	150	32
Chimiche.....	—	—	—	—
Gomma	—	—	—	—
Carta, cartotecnica e grafiche.....	—	—	—	—
Foto-fono-cinematografiche e manifatturiere varie.....	—	—	—	—
Costruzioni e installazione di impianti.....	—	—	—	—
Elettricità, gas e acqua	—	—	—	—
Trasporti e comunicazioni	—	—	—	—
Diverse	—	—	—	—
TOTALE ...	4	8.314	5.480	652
				A tasso non
Estrattive	—	—	—	—
Alimentari e di trasformazione dei prodotti del suolo.....	—	—	—	—
Impianti frigoriferi	—	—	—	—
Tessili e abbigliamento.....	—	—	—	—
Pelli e cuoio	—	—	—	—
Legno	—	—	—	—
Metallurgiche	—	—	—	—
Meccaniche	—	—	—	—
Materiali da costruzione, vetro e ceramica.....	—	—	—	—
Chimiche.....	—	—	—	—
Gomma	—	—	—	—
Carta, cartotecnica e grafiche.....	—	—	—	—
Foto-fono-cinematografiche e manifatturiere varie.....	—	—	—	—
Costruzioni e installazione di impianti.....	—	—	—	—
Elettricità, gas e acqua	—	—	—	—
Trasporti e comunicazioni	—	—	—	—
Diverse	—	—	—	—
TOTALE ...	—	—	—	—
				Tot
Estrattive	—	—	—	—
Alimentari e di trasformazione dei prodotti del suolo.....	—	—	—	—
Impianti frigoriferi	—	—	—	—
Tessili e abbigliamento.....	—	—	—	—
Pelli e cuoio	—	—	—	—
Legno	—	—	—	—
Metallurgiche	—	—	—	—
Meccaniche	3	8.100	5.330	620
Materiali da costruzione, vetro e ceramica.....	1	214	150	32
Chimiche.....	—	—	—	—
Gomma	—	—	—	—
Carta, cartotecnica e grafiche.....	—	—	—	—
Foto-fono-cinematografiche e manifatturiere varie.....	—	—	—	—
Costruzioni e installazione di impianti.....	—	—	—	—
Elettricità, gas e acqua	—	—	—	—
Trasporti e comunicazioni	—	—	—	—
Diverse	—	—	—	—
TOTALE ...	4	8.314	5.480	652

Segue: TABELLA 14. - Domande di finanziamento per iniziative industriali, comprensive di
(Importi in

SETTORI	Nuovi impianti			Occupazione prevista
	Numero	Investimento	Finanziamento	
Estrattive	—	—	—	—
Alimentari e di trasformazione dei prodotti del suolo.....	—	—	—	—
Impianti frigoriferi	—	—	—	—
Tessili e abbigliamento.....	—	—	—	—
Pelli e cuoio	—	—	—	—
Legno	—	—	—	—
Metallurgiche	—	—	—	—
Meccaniche	1	7.560	5.291	105
Materiali da costruzione, vetro e ceramica.....	—	—	—	—
Chimiche.....	—	—	—	—
Gomma	—	—	—	—
Carta, cartotecnica e grafiche.....	—	—	—	—
Foto-fono-cinematografiche e manifatturiere varie.....	—	—	—	—
Costruzioni e installazione di impianti	—	—	—	—
Elettricità, gas e acqua	—	—	—	—
Trasporti e comunicazioni	—	—	—	—
Diverse	—	—	—	—
TOTALE ...	1	7.560	5.291	105
				A t a s s o
Estrattive	—	—	—	—
Alimentari e di trasformazione dei prodotti del suolo.....	—	—	—	—
Impianti frigoriferi	—	—	—	—
Tessili e abbigliamento.....	—	—	—	—
Pelli e cuoio	—	—	—	—
Legno	—	—	—	—
Metallurgiche	—	—	—	—
Meccaniche	—	—	—	—
Materiali da costruzione, vetro e ceramica.....	—	—	—	—
Chimiche.....	—	—	—	—
Gomma	—	—	—	—
Carta, cartotecnica e grafiche.....	—	—	—	—
Foto-fono-cinematografiche e manifatturiere varie.....	—	—	—	—
Costruzioni e installazione di impianti	—	—	—	—
Elettricità, gas e acqua	—	—	—	—
Trasporti e comunicazioni	—	—	—	—
Diverse	—	—	—	—
TOTALE ...	—	—	—	—
				A t a s s o n o n
Estrattive	—	—	—	—
Alimentari e di trasformazione dei prodotti del suolo.....	—	—	—	—
Impianti frigoriferi	—	—	—	—
Tessili e abbigliamento.....	—	—	—	—
Pelli e cuoio	—	—	—	—
Legno	—	—	—	—
Metallurgiche	—	—	—	—
Meccaniche	1	7.560	5.291	105
Materiali da costruzione, vetro e ceramica.....	—	—	—	—
Chimiche.....	—	—	—	—
Gomma	—	—	—	—
Carta, cartotecnica e grafiche.....	—	—	—	—
Foto-fono-cinematografiche e manifatturiere varie.....	—	—	—	—
Costruzioni e installazione di impianti	—	—	—	—
Elettricità, gas e acqua	—	—	—	—
Trasporti e comunicazioni	—	—	—	—
Diverse	—	—	—	—
TOTALE ...	1	7.560	5.291	105
				T o t

Segue: TABELLA 14. - Domande di finanziamento per iniziative industriali, comprensive di
(Importi in

SETTORI	Nuovi impianti			
	Numero	Investimento	Finanziamento	Occupazione prevista
				CAS
				A tasso
Estrattive	—	—	—	—
Alimentari e di trasformazione dei prodotti del suolo.....	2	1.009	570	178
Impianti frigoriferi	—	—	—	—
Tessili e abbigliamento.....	1	118	40	22
Pelli e cuoio	—	—	—	—
Legno	2	285	145	56
Metallurgiche	—	—	—	—
Meccaniche	5	88.159	46.006	4.990
Materiali da costruzione, vetro e ceramica	2	271	189	19
Chimiche.....	—	—	—	—
Gomma	—	—	—	—
Carta, cartotecnica e grafiche.....	1	285	150	18
Foto-fono-cinematografiche e manifatturiere varie.....	1	1.688	1.181	109
Costruzioni e installazione di impianti	—	—	—	—
Elettricità, gas e acqua	—	—	—	—
Trasporti e comunicazioni	—	—	—	—
Diverse	1	300	135	10
TOTALE ...	15	92.115	48.416	5.402
				A tasso non
Estrattive	—	—	—	—
Alimentari e di trasformazione dei prodotti del suolo.....	—	—	—	—
Impianti frigoriferi	—	—	—	—
Tessili e abbigliamento	—	—	—	—
Pelli e cuoio	—	—	—	—
Legno	—	—	—	—
Metallurgiche	—	—	—	—
Meccaniche	—	—	—	—
Materiali da costruzione, vetro e ceramica	—	—	—	—
Chimiche.....	—	—	—	—
Gomma	—	—	—	—
Carta, cartotecnica e grafiche.....	—	—	—	—
Foto-fono-cinematografiche e manifatturiere varie.....	—	—	—	—
Costruzioni e installazione di impianti	—	—	—	—
Elettricità, gas e acqua	—	—	—	—
Trasporti e comunicazioni	—	—	—	—
Diverse	—	—	—	—
TOTALE ...	—	—	—	—
				Tot
Estrattive	—	—	—	—
Alimentari e di trasformazione dei prodotti del suolo.....	2	1.009	570	178
Impianti frigoriferi	—	—	—	—
Tessili e abbigliamento.....	1	118	40	22
Pelli e cuoio	—	—	—	—
Legno	2	285	145	56
Metallurgiche	—	—	—	—
Meccaniche	5	88.159	46.006	4.990
Materiali da costruzione, vetro e ceramica.....	2	271	189	19
Chimiche.....	—	—	—	—
Gomma	—	—	—	—
Carta, cartotecnica e grafiche.....	1	285	150	18
Foto-fono-cinematografiche e manifatturiere varie.....	1	1.688	1.181	109
Costruzioni e installazione di impianti	—	—	—	—
Elettricità, gas e acqua	—	—	—	—
Trasporti e comunicazioni	—	—	—	—
Diverse	1	300	135	10
TOTALE ...	15	92.115	48.416	5.402

Segue: TABELLA 14. - Domande di finanziamento per iniziative industriali, comprensive di

(Importi in

SETTORI	Nuovi impianti			
	Numero	Investimento	Finanziamento	Occupazione prevista
				N A P
				A t a s s o
Estrattive	—	—	—	—
Alimentari e di trasformazione dei prodotti del suolo.....	4	575	239	77
Impianti frigoriferi	—	—	—	—
Tessili e abbigliamento.....	1	120	60	26
Pelli e cuoio	1	257	160	40
Legno	3	1.360	820	94
Metallurgiche	—	—	—	—
Meccaniche	13	123.672	62.660	4.085
Materiali da costruzione, vetro e ceramica.....	2	451	315	69
Chimiche.....	4	3.533	1.820	332
Gomma	—	—	—	—
Carta, cartotecnica e grafiche.....	1	180	63	15
Foto-fono-cinematografiche e manifatturiere varie.....	2	645	226	46
Costruzioni e installazione di impianti	—	—	—	—
Elettricità, gas e acqua	1	314	150	87
Trasporti e comunicazioni	1	300	195	18
Diverse	—	—	—	—
TOTALE ...	33	131.407	66.708	4.889
				A t a s s o n o n
Estrattive	—	—	—	—
Alimentari e di trasformazione dei prodotti del suolo.....	—	—	—	—
Impianti frigoriferi	—	—	—	—
Tessili e abbigliamento.....	—	—	—	—
Pelli e cuoio	—	—	—	—
Legno	—	—	—	—
Metallurgiche	—	—	—	—
Meccaniche	—	—	—	—
Materiali da costruzione, vetro e ceramica	—	—	—	—
Chimiche.....	—	—	—	—
Gomma	—	—	—	—
Carta, cartotecnica e grafiche.....	—	—	—	—
Foto-fono-cinematografiche e manifatturiere varie.....	—	—	—	—
Costruzioni e installazione di impianti	—	—	—	—
Elettricità, gas e acqua	—	—	—	—
Trasporti e comunicazioni	—	—	—	—
Diverse	—	—	—	—
TOTALE ...	—	—	—	—
				T o t
Estrattive	—	—	—	—
Alimentari e di trasformazione dei prodotti del suolo.....	4	575	239	77
Impianti frigoriferi	—	—	—	—
Tessili e abbigliamento	1	120	60	26
Pelli e cuoio	1	257	160	40
Legno	3	1.360	820	94
Metallurgiche	—	—	—	—
Meccaniche	13	123.672	62.660	4.085
Materiali da costruzione, vetro e ceramica.....	2	451	315	69
Chimiche.....	4	3.533	1.820	332
Gomma	—	—	—	—
Carta, cartotecnica e grafiche.....	1	180	63	15
Foto-fono-cinematografiche e manifatturiere varie.....	2	645	226	46
Costruzioni e installazione di impianti	—	—	—	—
Elettricità, gas e acqua	1	314	150	87
Trasporti e comunicazioni	1	300	195	18
Diverse	—	—	—	—
TOTALE ...	33	131.407	66.708	4.889

Segue: TABELLA 14. - Domande di finanziamento per iniziative industriali, comprensive di
(Importi in

SETTORI	Nuovi impianti			
	Numero	Investimento	Finanziamento	Occupazione prevista
				SAL
				A tasso
Estrattive	—	—	—	—
Alimentari e di trasformazione dei prodotti del suolo.....	7	2.546	930	124
Impianti frigoriferi	—	—	—	—
Tessili e abbigliamento.....	2	8.090	5.663	163
Pelli e cuoio	—	—	—	—
Legno	3	255	118	29
Metallurgiche	5	47.202	32.684	1.602
Meccaniche	5	14.405	9.709	1.100
Materiali da costruzione, vetro e ceramica.....	—	—	—	—
Chimiche.....	13	48.379	34.435	1.271
Gomma	1	100	70	39
Carta, cartotecnica e grafiche.....	1	1.069	374	32
Foto-fono-cinematografiche e manifatturiere varie.....	3	349	164	28
Costruzioni e installazione di impianti	—	—	—	—
Elettricità, gas e acqua	—	—	—	—
Trasporti e comunicazioni	—	—	—	—
Diverse	1	1.350	896	60
TOTALE ...	41	123.745	85.043	4.448
				A tasso non
Estrattive	—	—	—	—
Alimentari e di trasformazione dei prodotti del suolo.....	—	—	—	—
Impianti frigoriferi	—	—	—	—
Tessili e abbigliamento.....	—	—	—	—
Pelli e cuoio	—	—	—	—
Legno	—	—	—	—
Metallurgiche	—	—	—	—
Meccaniche	—	—	—	—
Materiali da costruzione, vetro e ceramica.....	—	—	—	—
Chimiche.....	—	—	—	—
Gomma	—	—	—	—
Carta, cartotecnica e grafiche.....	—	—	—	—
Foto-fono-cinematografiche e manifatturiere varie.....	—	—	—	—
Costruzioni e installazione di impianti	—	—	—	—
Elettricità, gas e acqua	—	—	—	—
Trasporti e comunicazioni	—	—	—	—
Diverse	—	—	—	—
TOTALE ...	—	—	—	—
				Tot
Estrattive	—	—	—	—
Alimentari e di trasformazione dei prodotti del suolo.....	7	2.546	930	124
Impianti frigoriferi	—	—	—	—
Tessili e abbigliamento.....	2	8.090	5.663	163
Pelli e cuoio	—	—	—	—
Legno	3	255	118	29
Metallurgiche	5	47.202	32.684	1.602
Meccaniche	5	14.405	9.709	1.100
Materiali da costruzione, vetro e ceramica.....	—	—	—	—
Chimiche.....	13	48.379	34.435	1.271
Gomma	1	100	70	39
Carta, cartotecnica e grafiche.....	1	1.069	374	32
Foto-fono-cinematografiche e manifatturiere varie.....	3	349	164	28
Costruzioni e installazione di impianti	—	—	—	—
Elettricità, gas e acqua	—	—	—	—
Trasporti e comunicazioni	—	—	—	—
Diverse	1	1.350	896	60
TOTALE ...	41	123.745	85.043	4.448

Segue: TABELLA 14. - Domande di finanziamento per iniziative industriali, comprensive di
(Importi in

SETTORI	Nuovi impianti			
	Numero	Investimento	Finanziamento	Occupazione prevista
				CAM
				A tasso
Estrattive	—	—	—	—
Alimentari e di trasformazione dei prodotti del suolo.....	13	4.130	1.739	379
Impianti frigoriferi	—	—	—	—
Tessili e abbigliamento.....	4	8.328	5.763	211
Pelli e cuoio	1	257	160	40
Legno	8	1.900	1.083	179
Metallurgiche	5	47.202	32.684	1.602
Meccaniche	27	241.896	128.996	10.900
Materiali da costruzione, vetro e ceramica.....	5	936	654	120
Chimiche.....	17	51.912	36.255	1.603
Gomma	1	100	70	39
Carta, cartotecnica e grafiche.....	3	1.534	587	65
Foto-fono-cinematografiche e manifatturiere varie.....	6	2.682	1.571	183
Costruzioni e installazione di impianti	—	—	—	—
Elettricità, gas e acqua	1	314	150	87
Trasporti e comunicazioni	1	300	195	18
Diverse	2	1.650	1.031	70
TOTALE ...	94	363.141	210.938	15.496
				A tasso non
Estrattive	—	—	—	—
Alimentari e di trasformazione dei prodotti del suolo.....	—	—	—	—
Impianti frigoriferi	—	—	—	—
Tessili e abbigliamento.....	—	—	—	—
Pelli e cuoio	—	—	—	—
Legno	—	—	—	—
Metallurgiche	—	—	—	—
Meccaniche	—	—	—	—
Materiali da costruzione, vetro e ceramica.....	—	—	—	—
Chimiche.....	—	—	—	—
Gomma	—	—	—	—
Carta, cartotecnica e grafiche.....	—	—	—	—
Foto-fono-cinematografiche e manifatturiere varie.....	—	—	—	—
Costruzioni e installazione di impianti	—	—	—	—
Elettricità, gas e acqua	—	—	—	—
Trasporti e comunicazioni	—	—	—	—
Diverse	—	—	—	—
TOTALE ...	—	—	—	—
				Tot
Estrattive	—	—	—	—
Alimentari e di trasformazione dei prodotti del suolo.....	13	4.130	1.739	379
Impianti frigoriferi	—	—	—	—
Tessili e abbigliamento.....	4	8.328	5.763	211
Pelli e cuoio	1	257	160	40
Legno	8	1.900	1.083	179
Metallurgiche	5	47.202	32.684	1.602
Meccaniche	27	241.896	128.996	10.900
Materiali da costruzione, vetro e ceramica.....	5	936	654	120
Chimiche.....	17	51.912	36.255	1.603
Gomma	1	100	70	39
Carta, cartotecnica e grafiche.....	3	1.534	587	65
Foto-fono-cinematografiche e manifatturiere varie.....	6	2.682	1.571	183
Costruzioni e installazione di impianti	—	—	—	—
Elettricità, gas e acqua	1	314	150	87
Trasporti e comunicazioni	1	300	195	18
Diverse	2	1.650	1.031	70
TOTALE ...	94	363.141	210.938	15.496

Segue: TABELLA 14. - Domande di finanziamento per iniziative industriali, comprensive di
(Importi in

SETTORI	Nuovi impianti			
	Numero	Investimento	Finanziamento	Occupazione prevista
				BA
				A tasso
Estrattive	—	—	—	—
Alimentari e di trasformazione dei prodotti del suolo.....	3	698	329	29
Impianti frigoriferi	—	—	—	—
Tessili e abbigliamento.....	4	2.106	1.063	270
Pelli e cuoio	—	—	—	—
Legno	1	200	100	27
Metallurgiche	—	—	—	—
Meccaniche	4	3.522	2.360	163
Materiali da costruzione, vetro e ceramica.....	2	5.001	3.500	145
Chimiche.....	2	46.380	32.150	1.225
Gomma	—	—	—	—
Carta, cartotecnica e grafiche.....	—	—	—	—
Foto-fono-cinematografiche e manifatturiere varie.....	—	—	—	—
Costruzioni e installazione di impianti.....	—	—	—	—
Elettricità, gas e acqua	—	—	—	—
Trasporti e comunicazioni	—	—	—	—
Diverse	—	—	—	—
TOTALE ...	16	57.907	39.502	1.859
				A tasso non
Estrattive	—	—	—	—
Alimentari e di trasformazione dei prodotti del suolo.....	—	—	—	—
Impianti frigoriferi	—	—	—	—
Tessili e abbigliamento.....	—	—	—	—
Pelli e cuoio	—	—	—	—
Legno	—	—	—	—
Metallurgiche	—	—	—	—
Meccaniche	—	—	—	—
Materiali da costruzione, vetro e ceramica.....	—	—	—	—
Chimiche.....	—	—	—	—
Gomma	—	—	—	—
Carta, cartotecnica e grafiche.....	—	—	—	—
Foto-fono-cinematografiche e manifatturiere varie.....	—	—	—	—
Costruzioni e installazione di impianti.....	—	—	—	—
Elettricità, gas e acqua	—	—	—	—
Trasporti e comunicazioni	—	—	—	—
Diverse	—	—	—	—
TOTALE ...	—	—	—	—
				Tot
Estrattive	—	—	—	—
Alimentari e di trasformazione dei prodotti del suolo.....	3	698	329	29
Impianti frigoriferi	—	—	—	—
Tessili e abbigliamento.....	4	2.106	1.063	270
Pelli e cuoio	—	—	—	—
Legno	1	200	100	27
Metallurgiche	—	—	—	—
Meccaniche	4	3.522	2.360	163
Materiali da costruzione, vetro e ceramica.....	2	5.001	3.500	145
Chimiche.....	2	46.380	32.150	1.225
Gomma	—	—	—	—
Carta, cartotecnica e grafiche.....	—	—	—	—
Foto-fono-cinematografiche e manifatturiere varie.....	—	—	—	—
Costruzioni e installazione di impianti.....	—	—	—	—
Elettricità, gas e acqua	—	—	—	—
Trasporti e comunicazioni	—	—	—	—
Diverse	—	—	—	—
TOTALE ...	16	57.907	39.502	1.859

Segue: TABELLA 14. - Domande di finanziamento per iniziative industriali, comprensive di

SETTORI	Nuovi impianti			
	Numero	Investimento	Finanziamento	Occupazione prevista
				(Importi in
				BRIN
				A tasso
Estrattive	—	—	—	—
Alimentari e di trasformazione dei prodotti del suolo.....	—	—	—	—
Impianti frigoriferi	—	—	—	—
Tessili e abbigliamento.....	—	—	—	—
Pelli e cuoio	—	—	—	—
Legno	1	188	75	60
Metallurgiche	—	—	—	—
Meccaniche	4	19.927	9.848	1.019
Materiali da costruzione, vetro e ceramica	—	—	—	—
Chimiche.....	5	573.600	364.560	6.150
Gomma	—	—	—	—
Carta, cartotecnica e grafiche.....	—	—	—	—
Foto-fono-cinematografiche e manifatturiere varie.....	—	—	—	—
Costruzioni e installazione di impianti	—	—	—	—
Elettricità, gas e acqua	—	—	—	—
Trasporti e comunicazioni	—	—	—	—
Diverse	—	—	—	—
TOTALE ...	10	593.715	374.483	7.229
				A tasso non
Estrattive	—	—	—	—
Alimentari e di trasformazione dei prodotti del suolo.....	—	—	—	—
Impianti frigoriferi	—	—	—	—
Tessili e abbigliamento	—	—	—	—
Pelli e cuoio	—	—	—	—
Legno	—	—	—	—
Metallurgiche	—	—	—	—
Meccaniche	—	—	—	—
Materiali da costruzione, vetro e ceramica.....	—	—	—	—
Chimiche.....	—	—	—	—
Gomma	—	—	—	—
Carta, cartotecnica e grafiche.....	—	—	—	—
Foto-fono-cinematografiche e manifatturiere varie.....	—	—	—	—
Costruzioni e installazione di impianti	—	—	—	—
Elettricità, gas e acqua	—	—	—	—
Trasporti e comunicazioni	—	—	—	—
Diverse	—	—	—	—
TOTALE ...	—	—	—	—
				Tot
Estrattive	—	—	—	—
Alimentari e di trasformazione dei prodotti del suolo.....	—	—	—	—
Impianti frigoriferi	—	—	—	—
Tessili e abbigliamento.....	—	—	—	—
Pelli e cuoio	—	—	—	—
Legno	1	188	75	60
Metallurgiche	—	—	—	—
Meccaniche	4	19.927	9.848	1.019
Materiali da costruzione, vetro e ceramica.....	—	—	—	—
Chimiche.....	5	573.600	364.560	6.150
Gomma	—	—	—	—
Carta, cartotecnica e grafiche.....	—	—	—	—
Foto-fono-cinematografiche e manifatturiere varie.....	—	—	—	—
Costruzioni e installazione di impianti	—	—	—	—
Elettricità, gas e acqua	—	—	—	—
Trasporti e comunicazioni	—	—	—	—
Diverse	—	—	—	—
TOTALE ...	10	593.715	374.483	7.229

Segue: TABELLA 14. - Domande di finanziamento per iniziative industriali, comprensive di

(Importi in

SETTORI	Nuovi impianti			
	Numero	Investimento	Finanziamento	Occupazione prevista
				FOG
				A tasso
Estrattive	—	—	—	—
Alimentari e di trasformazione dei prodotti del suolo.....	—	—	—	—
Impianti frigoriferi	—	—	—	—
Tessili e abbigliamento.....	—	—	—	—
Pelli e cuoio	—	—	—	—
Legno	—	—	—	—
Metallurgiche.....	—	—	—	—
Meccaniche	—	—	—	—
Materiali da costruzione, vetro e ceramica.....	1	13.000	8.400	250
Chimiche.....	2	77.470	48.829	200
Gomma	—	—	—	—
Carta, cartotecnica e grafiche.....	—	—	—	—
Foto-fono-cinematografiche e manifatturiere varie.....	—	—	—	—
Costruzioni e installazione di impianti	—	—	—	—
Elettricità, gas e acqua	—	—	—	—
Trasporti e comunicazioni	—	—	—	—
Diverse	—	—	—	—
TOTALE ...	3	90.470	57.229	450
				A tasso non
Estrattive	—	—	—	—
Alimentari e di trasformazione dei prodotti del suolo.....	—	—	—	—
Impianti frigoriferi	—	—	—	—
Tessili e abbigliamento.....	—	—	—	—
Pelli e cuoio	—	—	—	—
Legno	—	—	—	—
Metallurgiche.....	—	—	—	—
Meccaniche	—	—	—	—
Materiali da costruzione, vetro e ceramica	—	—	—	—
Chimiche.....	—	—	—	—
Gomma	—	—	—	—
Carta, cartotecnica e grafiche.....	—	—	—	—
Foto-fono-cinematografiche e manifatturiere varie.....	—	—	—	—
Costruzioni e installazione di impianti	—	—	—	—
Elettricità, gas e acqua	—	—	—	—
Trasporti e comunicazioni	—	—	—	—
Diverse	—	—	—	—
TOTALE ...	—	—	—	—
				Tot
Estrattive	—	—	—	—
Alimentari e di trasformazione dei prodotti del suolo.....	—	—	—	—
Impianti frigoriferi	—	—	—	—
Tessili e abbigliamento.....	—	—	—	—
Pelli e cuoio	—	—	—	—
Legno	—	—	—	—
Metallurgiche.....	—	—	—	—
Meccaniche	—	—	—	—
Materiali da costruzione, vetro e ceramica.....	1	13.000	8.400	250
Chimiche.....	2	77.470	48.829	200
Gomma	—	—	—	—
Carta, cartotecnica e grafiche.....	—	—	—	—
Foto-fono-cinematografiche e manifatturiere varie.....	—	—	—	—
Costruzioni e installazione di impianti	—	—	—	—
Elettricità, gas e acqua	—	—	—	—
Trasporti e comunicazioni	—	—	—	—
Diverse	—	—	—	—
TOTALE ...	3	90.470	57.229	450

Segue: TABELLA 14. - Domande di finanziamento per iniziative industriali, comprensive di (Importi in

SETTORI	Nuovi impianti			
	Numero	Investimento	Finanziamento	Occupazione prevista
				LEC
				A tasso
Estrattive	—	—	—	—
Alimentari e di trasformazione dei prodotti del suolo.....	1	83	60	360
Impianti frigoriferi	—	—	—	—
Tessili e abbigliamento.....	—	—	—	—
Pelli e cuoio	—	—	—	—
Legno	—	—	—	—
Metallurgiche	—	—	—	—
Meccaniche	3	9.415	4.984	565
Materiali da costruzione, vetro e ceramica.....	1	209	120	—
Chimiche.....	1	215	150	35
Gomma	—	—	—	—
Carta, cartotecnica e grafiche.....	—	—	—	—
Foto-fono-cinematografiche e manifatturiere varie.....	—	—	—	—
Costruzioni e installazione di impianti	—	—	—	—
Elettricità, gas e acqua	—	—	—	—
Trasporti e comunicazioni	—	—	—	—
Diverse	—	—	—	—
TOTALE ...	6	9.922	5.314	960
				A tasso non
Estrattive	—	—	—	—
Alimentari e di trasformazione dei prodotti del suolo.....	—	—	—	—
Impianti frigoriferi	—	—	—	—
Tessili e abbigliamento.....	—	—	—	—
Pelli e cuoio	—	—	—	—
Legno	—	—	—	—
Metallurgiche	—	—	—	—
Meccaniche	—	—	—	—
Materiali da costruzione, vetro e ceramica	—	—	—	—
Chimiche.....	—	—	—	—
Gomma	—	—	—	—
Carta, cartotecnica e grafiche.....	—	—	—	—
Foto-fono-cinematografiche e manifatturiere varie.....	—	—	—	—
Costruzioni e installazione di impianti	—	—	—	—
Elettricità, gas e acqua	—	—	—	—
Trasporti e comunicazioni	—	—	—	—
Diverse	—	—	—	—
TOTALE ...	—	—	—	—
				Tot
Estrattive	—	—	—	—
Alimentari e di trasformazione dei prodotti del suolo.....	1	83	60	360
Impianti frigoriferi	—	—	—	—
Tessili e abbigliamento.....	—	—	—	—
Pelli e cuoio	—	—	—	—
Legno	—	—	—	—
Metallurgiche	—	—	—	—
Meccaniche	3	9.415	4.984	565
Materiali da costruzione, vetro e ceramica.....	1	209	120	—
Chimiche.....	1	215	150	35
Gomma	—	—	—	—
Carta, cartotecnica e grafiche.....	—	—	—	—
Foto-fono-cinematografiche e manifatturiere varie.....	—	—	—	—
Costruzioni e installazione di impianti	—	—	—	—
Elettricità, gas e acqua	—	—	—	—
Trasporti e comunicazioni	—	—	—	—
Diverse	—	—	—	—
TOTALE ...	6	9.922	5.314	960

Segue: TABELLA 14. — Domande di finanziamento per iniziative industriali, comprensive di
(Importi in

SETTORI	Nuovi impianti			
	Numero	Investimento	Finanziamento	Occupazione prevista
				TARA
				A tasso
Estrattive	—	—	—	—
Alimentari e di trasformazione dei prodotti del suolo.....	—	—	—	—
Impianti frigoriferi	—	—	—	—
Tessili e abbigliamento.....	1	260	195	30
Pelli e cuoio	—	—	—	—
Legno	—	—	—	—
Metallurgiche	—	—	—	—
Meccaniche	1	430	250	70
Materiali da costruzione, vetro e ceramica.....	2	913	400	77
Chimiche.....	1	857	450	35
Gomma	—	—	—	—
Carta, cartotecnica e grafiche.....	—	—	—	—
Foto-fono-cinematografiche e manifatturiere varie.....	—	—	—	—
Costruzioni e installazione di impianti.....	—	—	—	—
Elettricità, gas e acqua	—	—	—	—
Trasporti e comunicazioni	—	—	—	—
Diverse	1	21.700	15.190	—
TOTALE ...	6	24.160	16.485	212
				A tasso non
Estrattive	—	—	—	—
Alimentari e di trasformazione dei prodotti del suolo.....	—	—	—	—
Impianti frigoriferi	—	—	—	—
Tessili e abbigliamento.....	—	—	—	—
Pelli e cuoio	—	—	—	—
Legno	—	—	—	—
Metallurgiche	—	—	—	—
Meccaniche	—	—	—	—
Materiali da costruzione, vetro e ceramica.....	—	—	—	—
Chimiche.....	—	—	—	—
Gomma	—	—	—	—
Carta, cartotecnica e grafiche.....	—	—	—	—
Foto-fono-cinematografiche e manifatturiere varie.....	—	—	—	—
Costruzioni e installazione di impianti.....	—	—	—	—
Elettricità, gas e acqua	—	—	—	—
Trasporti e comunicazioni	—	—	—	—
Diverse	—	—	—	—
TOTALE ...	—	—	—	—
				Tot
Estrattive	—	—	—	—
Alimentari e di trasformazione dei prodotti del suolo.....	—	—	—	—
Impianti frigoriferi	—	—	—	—
Tessili e abbigliamento.....	1	260	195	30
Pelli e cuoio	—	—	—	—
Legno	—	—	—	—
Metallurgiche	—	—	—	—
Meccaniche	1	430	250	70
Materiali da costruzione, vetro e ceramica.....	2	913	400	77
Chimiche.....	1	857	450	35
Gomma	—	—	—	—
Carta, cartotecnica e grafiche.....	—	—	—	—
Foto-fono-cinematografiche e manifatturiere varie.....	—	—	—	—
Costruzioni e installazione di impianti.....	—	—	—	—
Elettricità, gas e acqua	—	—	—	—
Trasporti e comunicazioni	—	—	—	—
Diverse	1	21.700	15.190	—
TOTALE ...	6	24.160	16.485	212

Segue: TABELLA 14. - Domande di finanziamento per iniziative industriali, comprensive di
(Importi in

SETTORI	Nuovi impianti			
	Numero	Investimento	Finanziamento	Occupazione prevista
				P U
				A t a s s o
Estrattive	—	—	—	—
Alimentari e di trasformazione dei prodotti del suolo.....	4	781	389	389
Impianti frigoriferi	—	—	—	—
Tessili e abbigliamento.....	5	2.366	1.258	300
Pelli e cuoio	—	—	—	—
Legno	2	388	175	87
Metallurgiche.....	—	—	—	—
Meccaniche	12	33.294	17.442	1.817
Materiali da costruzione, vetro e ceramica	6	19.123	12.420	472
Chimiche.....	11	698.522	446.139	7.645
Gomma	—	—	—	—
Carta, cartotecnica e grafiche.....	—	—	—	—
Foto-fono-cinematografiche e manifatturiere varie.....	—	—	—	—
Costruzioni e installazione di impianti	—	—	—	—
Elettricità, gas e acqua	—	—	—	—
Trasporti e comunicazioni	—	—	—	—
Diverse	1	21.700	15.190	—
TOTALE ...	41	776.174	493.013	10.710
				A t a s s o n o n
Estrattive	—	—	—	—
Alimentari e di trasformazione dei prodotti del suolo.....	—	—	—	—
Impianti frigoriferi	—	—	—	—
Tessili e abbigliamento.....	—	—	—	—
Pelli e cuoio	—	—	—	—
Legno	—	—	—	—
Metallurgiche.....	—	—	—	—
Meccaniche	—	—	—	—
Materiali da costruzione, vetro e ceramica.....	—	—	—	—
Chimiche.....	—	—	—	—
Gomma	—	—	—	—
Carta, cartotecnica e grafiche.....	—	—	—	—
Foto-fono-cinematografiche e manifatturiere varie.....	—	—	—	—
Costruzioni e installazione di impianti	—	—	—	—
Elettricità, gas e acqua	—	—	—	—
Trasporti e comunicazioni	—	—	—	—
Diverse	—	—	—	—
TOTALE ...	—	—	—	—
				T o t
Estrattive	—	—	—	—
Alimentari e di trasformazione dei prodotti del suolo.....	4	781	389	389
Impianti frigoriferi	—	—	—	—
Tessili e abbigliamento.....	5	2.366	1.258	300
Pelli e cuoio	—	—	—	—
Legno	2	388	175	87
Metallurgiche.....	—	—	—	—
Meccaniche	12	33.294	17.442	1.817
Materiali da costruzione, vetro e ceramica.....	6	19.123	12.420	472
Chimiche.....	11	698.522	446.139	7.645
Gomma	—	—	—	—
Carta, cartotecnica e grafiche.....	—	—	—	—
Foto-fono-cinematografiche e manifatturiere varie.....	—	—	—	—
Costruzioni e installazione di impianti	—	—	—	—
Elettricità, gas e acqua	—	—	—	—
Trasporti e comunicazioni	—	—	—	—
Diverse	1	21.700	15.190	—
TOTALE ...	41	776.174	493.013	10.710

variazioni, in esame al 31 dicembre 1971: ripartizione per regione, provincia, settore e scopo
(milioni di lire)

	Ampliamenti				TOTALE			
	Numero	Investimento	Finanziamento	Occupazione prevista	Numero	Investimento	Finanziamento	Occupazione prevista
GLIA								
agevolato								
14	6.027	3.705	165	18	6.808	4.094	554	
3	3.507	2.313	1.263	8	5.873	3.571	1.563	
2	168	85	64	4	556	260	151	
3	3.704	2.550	63	3	3.704	2.550	63	
8	9.895	4.195	368	20	43.189	21.637	2.185	
10	3.334	1.764	154	16	22.457	14.184	626	
8	63.595	40.302	527	19	762.117	486.441	8.172	
2	4.900	3.430	750	2	4.900	3.430	750	
2	1.010	690	53	2	1.010	690	53	
2	365	225	63	3	22.065	15.415	63	
54	96.505	59.259	3.470	95	872.679	552.272	14.180	
agevolato								
1	105	50		1	105	50		
1	140.000	40.000	1.350	1	140.000	40.000	1.350	
1	25	25		1	25	25		
1	13	7	2	1	13	7	2	
4	140.143	40.082	1.352	4	140.143	40.082	1.352	
ale								
14	6.027	3.705	165	18	6.808	4.094	554	
4	3.612	2.363	1.263	9	5.978	3.621	1.563	
2	168	85	64	4	556	260	151	
4	143.704	42.550	1.413	4	143.704	42.550	1.413	
8	9.895	4.195	368	20	43.189	21.637	2.185	
10	3.334	1.764	154	16	22.457	14.184	626	
8	63.595	40.302	527	19	762.117	486.441	8.172	
2	4.900	3.430	750	2	4.900	3.430	750	
2	1.010	690	53	2	1.010	690	53	
1	25	25		1	25	25		
1	13	7	2	1	13	7	2	
2	365	225	63	3	22.065	15.415	63	
58	236.648	99.341	4.822	99	1.012.822	592.354	15.532	

Segue: TABELLA 14. - Domande di finanziamento per iniziative industriali, comprensive di

(Importi in

SETTORI	Nuovi impianti			
	Numero	Investimento	Finanziamento	Occupazione prevista
				MAT
				A tasso
Estrattive	—	—	—	—
Alimentari e di trasformazione dei prodotti del suolo.....	—	—	—	—
Impianti frigoriferi	—	—	—	—
Tessili e abbigliamento.....	1	13.720	9.604	350
Pelli e cuoio	—	—	—	—
Legno	—	—	—	—
Metallurgiche.....	—	—	—	—
Meccaniche	—	—	—	—
Materiali da costruzione, vetro e ceramica.....	3	12.720	7.432	247
Chimiche.....	2	76.000	49.200	300
Gomma	1	38.200	19.100	2.600
Carta, cartotecnica e grafiche.....	—	—	—	—
Foto-fono-cinematografiche e manifatturiere varie.....	—	—	—	—
Costruzioni e installazione di impianti	—	—	—	—
Elettricità, gas e acqua	1	1.155	564	90
Trasporti e comunicazioni	—	—	—	—
Diverse	—	—	—	—
TOTALE ...	8	141.795	85.900	3.587
				A tasso non
Estrattive	—	—	—	—
Alimentari e di trasformazione dei prodotti del suolo.....	—	—	—	—
Impianti frigoriferi	—	—	—	—
Tessili e abbigliamento.....	—	—	—	—
Pelli e cuoio	—	—	—	—
Legno	—	—	—	—
Metallurgiche.....	—	—	—	—
Meccaniche	—	—	—	—
Materiali da costruzione, vetro e ceramica	—	—	—	—
Chimiche.....	—	—	—	—
Gomma	—	—	—	—
Carta, cartotecnica e grafiche.....	—	—	—	—
Foto-fono-cinematografiche e manifatturiere varie.....	—	—	—	—
Costruzioni e installazione di impianti	—	—	—	—
Elettricità, gas e acqua.....	—	—	—	—
Trasporti e comunicazioni	—	—	—	—
Diverse	—	—	—	—
TOTALE ...	—	—	—	—
				Tot
Estrattive	—	—	—	—
Alimentari e di trasformazione dei prodotti del suolo.....	—	—	—	—
Impianti frigoriferi	—	—	—	—
Tessili e abbigliamento.....	1	13.720	9.604	350
Pelli e cuoio	—	—	—	—
Legno	—	—	—	—
Metallurgiche.....	—	—	—	—
Meccaniche	—	—	—	—
Materiali da costruzione, vetro e ceramica.....	3	12.720	7.432	247
Chimiche.....	2	76.000	49.200	300
Gomma	1	38.200	19.100	2.600
Carta, cartotecnica e grafiche.....	—	—	—	—
Foto-fono-cinematografiche e manifatturiere varie.....	—	—	—	—
Costruzioni e installazione di impianti	—	—	—	—
Elettricità, gas e acqua	1	1.155	564	90
Trasporti e comunicazioni	—	—	—	—
Diverse	—	—	—	—
TOTALE ...	8	141.795	85.900	3.587

Segue: TABELLA 14. - Domande di finanziamento per iniziative industriali, comprensive di
(Importi in

SETTORI	Nuovi impianti			
	Numero	Investimento	Finanziamento	Occupazione prevista
Estrattive	—	—	—	—
Alimentari e di trasformazione dei prodotti del suolo.....	1	1.253	439	122
Impianti frigoriferi	—	—	—	—
Tessili e abbigliamento.....	—	—	—	—
Pelli e cuoio	—	—	—	—
Legno	—	—	—	—
Metallurgiche.....	—	—	—	—
Meccaniche	3	6.000	4.155	498
Materiali da costruzione, vetro e ceramica.....	—	—	—	—
Chimiche.....	—	—	—	—
Gomma	—	—	—	—
Carta, cartotecnica e grafiche.....	—	—	—	—
Foto-fono-cinematografiche e manifatturiere varie.....	1	1.653	1.157	116
Costruzioni e installazione di impianti	—	—	—	—
Elettricità, gas e acqua	—	—	—	—
Trasporti e comunicazioni	—	—	—	—
Diverse	—	—	—	—
TOTALE ...	5	8.906	5.751	736
				A tasso
Estrattive	—	—	—	—
Alimentari e di trasformazione dei prodotti del suolo.....	—	—	—	—
Impianti frigoriferi	—	—	—	—
Tessili e abbigliamento.....	—	—	—	—
Pelli e cuoio	—	—	—	—
Legno	—	—	—	—
Metallurgiche.....	—	—	—	—
Meccaniche	—	—	—	—
Materiali da costruzione, vetro e ceramica	—	—	—	—
Chimiche.....	—	—	—	—
Gomma	—	—	—	—
Carta, cartotecnica e grafiche.....	—	—	—	—
Foto-fono-cinematografiche e manifatturiere varie.....	—	—	—	—
Costruzioni e installazione di impianti	—	—	—	—
Elettricità, gas e acqua	—	—	—	—
Trasporti e comunicazioni	—	—	—	—
Diverse	—	—	—	—
TOTALE ...	—	—	—	—
				A tasso non
Estrattive	—	—	—	—
Alimentari e di trasformazione dei prodotti del suolo.....	1	1.253	439	122
Impianti frigoriferi	—	—	—	—
Tessili e abbigliamento.....	—	—	—	—
Pelli e cuoio	—	—	—	—
Legno	—	—	—	—
Metallurgiche.....	—	—	—	—
Meccaniche	3	6.000	4.155	498
Materiali da costruzione, vetro e ceramica.....	—	—	—	—
Chimiche.....	—	—	—	—
Gomma	—	—	—	—
Carta, cartotecnica e grafiche.....	—	—	—	—
Foto-fono-cinematografiche e manifatturiere varie.....	1	1.653	1.157	116
Costruzioni e installazione di impianti	—	—	—	—
Elettricità, gas e acqua	—	—	—	—
Trasporti e comunicazioni	—	—	—	—
Diverse	—	—	—	—
TOTALE ...	5	8.906	5.751	736
				Tot

Segue: TABELLA 14. - Domande di finanziamento per iniziative industriali, comprensive di

(Importi in

SETTORI	Nuovi impianti			
	Numero	Investimento	Finanziamento	Occupazione prevista
				BASIL
				A tasso
Estrattive	—	—	—	—
Alimentari e di trasformazione dei prodotti del suolo.....	1	1.253	439	122
Impianti frigoriferi	—	—	—	—
Tessili e abbigliamento.....	1	13.720	9.604	350
Pelli e cuoio	—	—	—	—
Legno	—	—	—	—
Metallurgiche	—	—	—	—
Meccaniche	3	6.000	4.155	498
Materiali da costruzione, vetro e ceramica.....	3	12.720	7.432	247
Chimiche.....	2	76.000	49.200	300
Gomma	1	38.200	19.100	2.600
Carta, cartotecnica e grafiche.....	—	—	—	—
Foto-fono-cinematografiche e manifatturiere varie.....	1	1.653	1.157	116
Costruzioni e installazione di impianti.....	—	—	—	—
Elettricità, gas e acqua.....	1	1.155	564	90
Trasporti e comunicazioni	—	—	—	—
Diverse	—	—	—	—
TOTALE ...	13	150.701	91.651	4.323
				A tasso non
Estrattive	—	—	—	—
Alimentari e di trasformazione dei prodotti del suolo.....	—	—	—	—
Impianti frigoriferi	—	—	—	—
Tessili e abbigliamento.....	—	—	—	—
Pelli e cuoio	—	—	—	—
Legno	—	—	—	—
Metallurgiche	—	—	—	—
Meccaniche	—	—	—	—
Materiali da costruzione, vetro e ceramica.....	—	—	—	—
Chimiche.....	—	—	—	—
Gomma	—	—	—	—
Carta, cartotecnica e grafiche.....	—	—	—	—
Foto-fono-cinematografiche e manifatturiere varie.....	—	—	—	—
Costruzioni e installazione di impianti.....	—	—	—	—
Elettricità, gas e acqua	—	—	—	—
Trasporti e comunicazioni	—	—	—	—
Diverse	—	—	—	—
TOTALE ...	—	—	—	—
				Tot
Estrattive	—	—	—	—
Alimentari e di trasformazione dei prodotti del suolo.....	1	1.253	439	122
Impianti frigoriferi	—	—	—	—
Tessili e abbigliamento.....	1	13.720	9.604	350
Pelli e cuoio	—	—	—	—
Legno	—	—	—	—
Metallurgiche	—	—	—	—
Meccaniche	3	6.000	4.155	498
Materiali da costruzione, vetro e ceramica.....	3	12.720	7.432	247
Chimiche.....	2	76.000	49.200	300
Gomma	1	38.200	19.100	2.600
Carta, cartotecnica e grafiche.....	—	—	—	—
Foto-fono-cinematografiche e manifatturiere varie.....	1	1.653	1.157	116
Costruzioni e installazione di impianti.....	—	—	—	—
Elettricità, gas e acqua	1	1.155	564	90
Trasporti e comunicazioni	—	—	—	—
Diverse	—	—	—	—
TOTALE ...	13	150.701	91.651	4.323

Segue: TABELLA 14. - Domande di finanziamento per iniziative industriali, comprensive di
(Importi in

SETTORI	Nuovi impianti			
	Numero	Investimento	Finanziamento	Occupazione prevista
				CATAN
				A tasso
Estrattive	—	—	—	—
Alimentari e di trasformazione dei prodotti del suolo.....	1	231	81	13
Impianti frigoriferi	—	—	—	—
Tessili e abbigliamento.....	2	10.965	7.676	350
Pelli e cuoio	—	—	—	—
Legno	—	—	—	—
Metallurgiche.....	2	3.920	2.744	178
Meccaniche	—	—	—	—
Materiali da costruzione, vetro e ceramica.....	—	—	—	—
Chimiche.....	22	214.545	150.059	2.168
Gomma	1	207	90	20
Carta, cartotecnica e grafiche.....	—	—	—	—
Foto-fono-cinematografiche e manifatturiere varie.....	1	185	60	11
Costruzioni e installazione di impianti.....	—	—	—	—
Elettricità, gas e acqua	—	—	—	—
Trasporti e comunicazioni	—	—	—	—
Diverse	—	—	—	—
TOTALE ...	29	230.053	160.710	2.740
				A tasso non
Estrattive	—	—	—	—
Alimentari e di trasformazione dei prodotti del suolo.....	—	—	—	—
Impianti frigoriferi	—	—	—	—
Tessili e abbigliamento.....	—	—	—	—
Pelli e cuoio	—	—	—	—
Legno	—	—	—	—
Metallurgiche	—	—	—	—
Meccaniche	—	—	—	—
Materiali da costruzione, vetro e ceramica.....	—	—	—	—
Chimiche.....	—	—	—	—
Gomma	—	—	—	—
Carta, cartotecnica e grafiche.....	—	—	—	—
Foto-fono-cinematografiche e manifatturiere varie.....	—	—	—	—
Costruzioni e installazione di impianti.....	—	—	—	—
Elettricità, gas e acqua	—	—	—	—
Trasporti e comunicazioni	—	—	—	—
Diverse	—	—	—	—
TOTALE ...	—	—	—	—
				Tot
Estrattive	—	—	—	—
Alimentari e di trasformazione dei prodotti del suolo.....	1	231	81	13
Impianti frigoriferi	—	—	—	—
Tessili e abbigliamento.....	2	10.965	7.676	350
Pelli e cuoio	—	—	—	—
Legno	—	—	—	—
Metallurgiche	2	3.920	2.744	178
Meccaniche	—	—	—	—
Materiali da costruzione, vetro e ceramica.....	—	—	—	—
Chimiche.....	22	214.545	150.059	2.168
Gomma	1	207	90	20
Carta, cartotecnica e grafiche.....	—	—	—	—
Foto-fono-cinematografiche e manifatturiere varie.....	1	185	60	11
Costruzioni e installazione di impianti	—	—	—	—
Elettricità, gas e acqua	—	—	—	—
Trasporti e comunicazioni	—	—	—	—
Diverse	—	—	—	—
TOTALE ...	29	230.053	160.710	2.740

Segue: TABELLA 14. - Domande di finanziamento per iniziative industriali, comprensive di
(Importi in

SETTORI	Nuovi impianti			
	Numero	Investimento	Finanziamento	Occupazione prevista
Estrattive	—	—	—	—
Alimentari e di trasformazione dei prodotti del suolo	1	200	133	31
Impianti frigoriferi	—	—	—	—
Tessili e abbigliamento	4	18.818	13.472	350
Pelli e cuoio	—	—	—	—
Legno	—	—	—	—
Metallurgiche	—	—	—	—
Meccaniche	—	—	—	—
Materiali da costruzione, vetro e ceramica	—	—	—	—
Chimiche	1	15.400	10.780	360
Gomma	—	—	—	—
Carta, cartotecnica e grafiche	—	—	—	—
Foto-fono-cinematografiche e manifatturiere varie	—	—	—	—
Costruzioni e installazione di impianti	—	—	—	—
Elettricità, gas e acqua	—	—	—	—
Trasporti e comunicazioni	—	—	—	—
Diverse	—	—	—	—
TOTALE ...	6	34.418	24.385	741
				<i>A tasso</i>
Estrattive	—	—	—	—
Alimentari e di trasformazione dei prodotti del suolo	—	—	—	—
Impianti frigoriferi	—	—	—	—
Tessili e abbigliamento	—	—	—	—
Pelli e cuoio	—	—	—	—
Legno	—	—	—	—
Metallurgiche	—	—	—	—
Meccaniche	—	—	—	—
Materiali da costruzione, vetro e ceramica	—	—	—	—
Chimiche	—	—	—	—
Gomma	—	—	—	—
Carta, cartotecnica e grafiche	—	—	—	—
Foto-fono-cinematografiche e manifatturiere varie	—	—	—	—
Costruzioni e installazione di impianti	—	—	—	—
Elettricità, gas e acqua	—	—	—	—
Trasporti e comunicazioni	—	—	—	—
Diverse	—	—	—	—
TOTALE ...	—	—	—	—
				<i>A tasso non</i>
Estrattive	—	—	—	—
Alimentari e di trasformazione dei prodotti del suolo	1	200	133	31
Impianti frigoriferi	—	—	—	—
Tessili e abbigliamento	4	18.818	13.472	350
Pelli e cuoio	—	—	—	—
Legno	—	—	—	—
Metallurgiche	—	—	—	—
Meccaniche	—	—	—	—
Materiali da costruzione, vetro e ceramica	—	—	—	—
Chimiche	1	15.400	10.780	360
Gomma	—	—	—	—
Carta, cartotecnica e grafiche	—	—	—	—
Foto-fono-cinematografiche e manifatturiere varie	—	—	—	—
Costruzioni e installazione di impianti	—	—	—	—
Elettricità, gas e acqua	—	—	—	—
Trasporti e comunicazioni	—	—	—	—
Diverse	—	—	—	—
TOTALE ...	6	34.418	24.385	741
				<i>Tot</i>

variazioni, in esame al 31 dicembre 1971: ripartizione per regione, provincia, settore e scopo
(milioni di lire)

Ampliamenti				TOTALE			
Numero	Investimento	Finanziamento	Occupazione prevista	Numero	Investimento	Finanziamento	Occupazione prevista
ENZA							
<i>agevolato</i>							
—	—	—	—	—	—	—	—
1	560	392	—	2	760	525	31
—	—	—	—	—	—	—	—
—	—	—	—	4	18.818	13.472	350
—	—	—	—	—	—	—	—
—	—	—	—	—	—	—	—
3	8.829	5.454	137	3	8.829	5.454	137
—	—	—	—	1	15.400	10.780	360
1	860	300	42	1	860	300	42
—	—	—	—	—	—	—	—
—	—	—	—	—	—	—	—
—	—	—	—	—	—	—	—
5	10.249	6.146	179	11	44.667	30.531	920
<i>non agevolato</i>							
—	—	—	—	—	—	—	—
1	300	300	—	1	300	300	—
—	—	—	—	—	—	—	—
—	—	—	—	—	—	—	—
—	—	—	—	—	—	—	—
1	6	3	1	1	6	3	1
—	—	—	—	—	—	—	—
—	—	—	—	—	—	—	—
—	—	—	—	—	—	—	—
—	—	—	—	—	—	—	—
—	—	—	—	—	—	—	—
2	306	303	1	2	306	303	1
<i>Totale</i>							
—	—	—	—	—	—	—	—
2	860	692	—	3	1.060	825	31
—	—	—	—	—	—	—	—
—	—	—	—	4	18.818	13.472	350
—	—	—	—	—	—	—	—
—	—	—	—	—	—	—	—
4	8.835	5.457	138	4	8.835	5.457	138
—	—	—	—	1	15.400	10.780	360
1	860	300	42	1	860	300	42
—	—	—	—	—	—	—	—
—	—	—	—	—	—	—	—
—	—	—	—	—	—	—	—
7	10.555	6.449	180	13	44.973	30.834	921

Segue: TABELLA 14. - Domande di finanziamento per iniziative industriali, comprensive di (Importi in

SETTORI	Nuovi impianti			
	Numero	Investimento	Finanziamento	Occupazione prevista
REGGIO				
A tasso				
Estrattive	—	—	—	—
Alimentari e di trasformazione dei prodotti del suolo.....	1	400	280	32
Impianti frigoriferi	—	—	—	—
Tessili e abbigliamento.....	5	14.315	9.643	465
Pelli e cuoio	2	3.340	1.960	65
Legno	1	93	65	13
Metallurgiche.....	2	1.290.000	903.000	9.800
Meccaniche	1	200	120	25
Materiali da costruzione, vetro e ceramica.....	—	—	—	—
Chimiche.....	2	30.000	17.500	165
Gomma	—	—	—	—
Carta, cartotecnica e grafiche.....	—	—	—	—
Foto-fono-cinematografiche e manifatturiere varie.....	—	—	—	—
Costruzioni e installazione di impianti.....	—	—	—	—
Elettricità, gas e acqua	—	—	—	—
Trasporti e comunicazioni	—	—	—	—
Diverse	—	—	—	—
TOTALE ...	14	1.338.348	932.568	10.565
A tasso non				
Estrattive	—	—	—	—
Alimentari e di trasformazione dei prodotti del suolo.....	—	—	—	—
Impianti frigoriferi	—	—	—	—
Tessili e abbigliamento.....	—	—	—	—
Pelli e cuoio	—	—	—	—
Legno	—	—	—	—
Metallurgiche.....	—	—	—	—
Meccaniche	—	—	—	—
Materiali da costruzione, vetro e ceramica.....	—	—	—	—
Chimiche.....	—	—	—	—
Gomma	—	—	—	—
Carta, cartotecnica e grafiche.....	—	—	—	—
Foto-fono-cinematografiche e manifatturiere varie.....	—	—	—	—
Costruzioni e installazione di impianti.....	—	—	—	—
Elettricità, gas e acqua	—	—	—	—
Trasporti e comunicazioni	—	—	—	—
Diverse	—	—	—	—
TOTALE ...	—	—	—	—
Totale				
Estrattive	—	—	—	—
Alimentari e di trasformazione dei prodotti del suolo.....	1	400	280	32
Impianti frigoriferi	—	—	—	—
Tessili e abbigliamento.....	5	14.315	9.643	465
Pelli e cuoio	2	3.340	1.960	65
Legno	1	93	65	13
Metallurgiche.....	2	1.290.000	903.000	9.800
Meccaniche	1	200	120	25
Materiali da costruzione, vetro e ceramica.....	—	—	—	—
Chimiche.....	2	30.000	17.500	165
Gomma	—	—	—	—
Carta, cartotecnica e grafiche.....	—	—	—	—
Foto-fono-cinematografiche e manifatturiere varie.....	—	—	—	—
Costruzioni e installazione di impianti	—	—	—	—
Elettricità, gas e acqua	—	—	—	—
Trasporti e comunicazioni	—	—	—	—
Diverse	—	—	—	—
TOTALE ...	14	1.338.348	932.568	10.565

Segue: TABELLA 14. - Domande di finanziamento per iniziative industriali, comprensive di

SETTORI	Nuovi impianti			
	Numero	Investimento	Finanziamento	Occupazione prevista
				(Importi in CALA BF A tasso ag
Estrattive	—	—	—	—
Alimentari e di trasformazione dei prodotti del suolo	3	831	494	76
Impianti frigoriferi	—	—	—	—
Tessili e abbigliamento	11	44.098	30.791	1.165
Pelli e cuoio	2	3.340	1.960	65
Legno	1	93	65	13
Metallurgiche	4	1.293.920	905.744	9.978
Meccaniche	1	200	120	25
Materiali da costruzione, vetro e ceramica	—	—	—	—
Chimiche	25	259.945	178.339	2.693
Gomma	1	207	90	20
Carta, cartotecnica e grafiche	—	—	—	—
Foto-fono-cinematografiche e manifatturiere varie	1	185	60	11
Costruzioni e installazione di impianti	—	—	—	—
Elettricità, gas e acqua	—	—	—	—
Trasporti e comunicazioni	—	—	—	—
Diverse	—	—	—	—
TOTALE ...	49	1.602.819	1.117.663	14.046
				A tasso non ag
Estrattive	—	—	—	—
Alimentari e di trasformazione dei prodotti del suolo	—	—	—	—
Impianti frigoriferi	—	—	—	—
Tessili e abbigliamento	—	—	—	—
Pelli e cuoio	—	—	—	—
Legno	—	—	—	—
Metallurgiche	—	—	—	—
Meccaniche	—	—	—	—
Materiali da costruzione, vetro e ceramica	—	—	—	—
Chimiche	—	—	—	—
Gomma	—	—	—	—
Carta, cartotecnica e grafiche	—	—	—	—
Foto-fono-cinematografiche e manifatturiere varie	—	—	—	—
Costruzioni e installazione di impianti	—	—	—	—
Elettricità, gas e acqua	—	—	—	—
Trasporti e comunicazioni	—	—	—	—
Diverse	—	—	—	—
TOTALE ...	—	—	—	—
				Tot al.
Estrattive	—	—	—	—
Alimentari e di trasformazione dei prodotti del suolo	3	831	494	76
Impianti frigoriferi	—	—	—	—
Tessili e abbigliamento	11	44.098	30.791	1.165
Pelli e cuoio	2	3.340	1.960	65
Legno	1	93	65	13
Metallurgiche	4	1.293.920	905.744	9.978
Meccaniche	1	200	120	25
Materiali da costruzione, vetro e ceramica	—	—	—	—
Chimiche	25	259.945	178.339	2.693
Gomma	1	207	90	20
Carta, cartotecnica e grafiche	—	—	—	—
Foto-fono-cinematografiche e manifatturiere varie	1	185	60	11
Costruzioni e installazione di impianti	—	—	—	—
Elettricità, gas e acqua	—	—	—	—
Trasporti e comunicazioni	—	—	—	—
Diverse	—	—	—	—
TOTALE ...	49	1.602.819	1.117.663	14.046

variazioni, in esame al 31 dicembre 1971: ripartizione per regione, provincia, settore e scopo

(milioni di lire)

Occupazione prevista	Ampliamenti				Totale			
	Numero	In estinzione	Finanziamento	Occupazione prevista	Numero	investimento	Finanziamento	Occupazione prevista
ALA								
agevolato								
76	5	2.446	1.404	59	8	3.277	1.898	135
1.165	—	—	—	—	11	44.098	30.791	1.165
65	—	—	—	—	2	3.340	1.960	65
13	—	—	—	—	1	93	65	13
9.978	—	—	—	—	4	1.293.920	905.744	9.978
25	1	840	590	25	2	1.040	710	50
2.693	8	10.029	6.107	182	8	10.029	6.107	182
20	2	414	269	17	27	260.359	178.608	2.710
11	—	—	—	—	1	207	90	20
—	1	860	300	42	1	860	300	42
—	—	—	—	—	1	185	60	11
—	—	—	—	—	—	—	—	—
—	—	—	—	—	—	—	—	—
14.046	17	14.589	8.670	325	66	1.617.408	1.126.333	14.371
non agevolato								
—	1	300	300	—	1	300	300	—
—	—	—	—	—	—	—	—	—
—	—	—	—	—	—	—	—	—
—	—	—	—	—	—	—	—	—
—	2	20	11	5	2	20	11	5
—	—	—	—	—	—	—	—	—
—	—	—	—	—	—	—	—	—
—	—	—	—	—	—	—	—	—
—	—	—	—	—	—	—	—	—
—	3	26	17	3	3	26	17	3
—	6	346	328	8	6	346	328	8
Totale								
76	6	2.746	1.704	59	9	3.577	2.198	135
1.165	—	—	—	—	11	44.098	30.791	1.165
65	—	—	—	—	2	3.340	1.960	65
13	—	—	—	—	1	93	65	13
9.978	—	—	—	—	4	1.293.920	905.744	9.978
25	1	840	590	25	2	1.040	710	50
2.693	10	10.049	6.118	187	10	10.049	6.118	187
20	2	414	269	17	27	260.359	178.608	2.710
11	—	—	—	—	1	207	90	20
—	1	860	300	42	1	860	300	42
—	—	—	—	—	1	185	60	11
—	—	—	—	—	—	—	—	—
—	—	—	—	—	—	—	—	—
—	3	26	17	3	3	26	17	3
14.046	23	14.935	8.998	333	72	1.617.754	1.126.661	14.379

Segue: TABELLA 14. - Domande di finanziamento per iniziative industriali, comprensive di
(Importi in

SETTORI	Nuovi impianti			
	Numero	Investimento	Finanziamento	Occupazione prevista
				AGRI
				<i>A tasso</i>
Estrattive	1	11.730	7.511	200
Alimentari e di trasformazione dei prodotti del suolo.....	—	—	—	—
Impianti frigoriferi	1	65	45	1
Tessili e abbigliamento.....	—	—	—	—
Pelli e cuoio	—	—	—	—
Legno	—	—	—	—
Metallurgiche	—	—	—	—
Meccaniche	—	—	—	—
Materiali da costruzione, vetro e ceramica.....	2	402	180	—
Chimiche.....	—	—	—	—
Gomma	—	—	—	—
Carta, cartotecnica e grafiche.....	—	—	—	—
Foto-fono-cinematografiche e manifatturiere varie.....	—	—	—	—
Costruzioni e installazione di impianti	—	—	—	—
Elettricità, gas e acqua	—	—	—	—
Trasporti e comunicazioni	—	—	—	—
Diverse	—	—	—	—
TOTALE ...	4	12.197	7.736	201
				<i>A tasso non</i>
Estrattive	—	—	—	—
Alimentari e di trasformazione dei prodotti del suolo.....	—	—	—	—
Impianti frigoriferi	—	—	—	—
Tessili e abbigliamento.....	—	—	—	—
Pelli e cuoio	—	—	—	—
Legno	—	—	—	—
Metallurgiche	—	—	—	—
Meccaniche	—	—	—	—
Materiali da costruzione, vetro e ceramica	—	—	—	—
Chimiche.....	—	—	—	—
Gomma	—	—	—	—
Carta, cartotecnica e grafiche.....	—	—	—	—
Foto-fono-cinematografiche e manifatturiere varie.....	—	—	—	—
Costruzioni e installazione di impianti	—	—	—	—
Elettricità, gas e acqua	—	—	—	—
Trasporti e comunicazioni	—	—	—	—
Diverse	—	—	—	—
TOTALE ...	—	—	—	—
				<i>Tot</i>
Estrattive	1	11.730	7.511	200
Alimentari e di trasformazione dei prodotti del suolo.....	—	—	—	—
Impianti frigoriferi	1	65	45	1
Tessili e abbigliamento.....	—	—	—	—
Pelli e cuoio	—	—	—	—
Legno	—	—	—	—
Metallurgiche	—	—	—	—
Meccaniche	—	—	—	—
Materiali da costruzione, vetro e ceramica.....	2	402	180	—
Chimiche.....	—	—	—	—
Gomma	—	—	—	—
Carta, cartotecnica e grafiche.....	—	—	—	—
Foto-fono-cinematografiche e manifatturiere varie.....	—	—	—	—
Costruzioni e installazione di impianti	—	—	—	—
Elettricità, gas e acqua	—	—	—	—
Trasporti e comunicazioni	—	—	—	—
Diverse	—	—	—	—
TOTALE ...	4	12.197	7.736	201

Segue: TABELLA 14. - Domande di finanziamento per iniziative industriali, comprensive di
(Importi in

SETTORI	Nuovi impianti			
	Numero	Investimento	Finanziamento	Occupazione prevista
				CALTA
				A tasso
Estrattive	—	—	—	—
Alimentari e di trasformazione dei prodotti del suolo.....	1	2.069	1.400	88
Impianti frigoriferi	—	—	—	—
Tessili e abbigliamento.....	—	—	—	—
Pelli e cuoio	—	—	—	—
Legno	—	—	—	—
Metallurgiche	—	—	—	—
Meccaniche	—	—	—	—
Materiali da costruzione, vetro e ceramica.....	—	—	—	—
Chimiche.....	5	41.069	27.475	240
Gomma	—	—	—	—
Carta, cartotecnica e grafiche.....	—	—	—	—
Foto-fono-cinematografiche e manifatturiere varie.....	1	16.800	11.760	500
Costruzioni e installazione di impianti	—	—	—	—
Elettricità, gas e acqua	—	—	—	—
Trasporti e comunicazioni	—	—	—	—
Diverse	—	—	—	—
TOTALE ...	7	59.938	40.635	828
				A tasso non
Estrattive	—	—	—	—
Alimentari e di trasformazione dei prodotti del suolo.....	—	—	—	—
Impianti frigoriferi	—	—	—	—
Tessili e abbigliamento.....	—	—	—	—
Pelli e cuoio	—	—	—	—
Legno	—	—	—	—
Metallurgiche	—	—	—	—
Meccaniche	—	—	—	—
Materiali da costruzione, vetro e ceramica.....	—	—	—	—
Chimiche.....	—	—	—	—
Gomma	—	—	—	—
Carta, cartotecnica e grafiche.....	—	—	—	—
Foto-fono-cinematografiche e manifatturiere varie.....	—	—	—	—
Costruzioni e installazione di impianti	—	—	—	—
Elettricità, gas e acqua	—	—	—	—
Trasporti e comunicazioni	—	—	—	—
Diverse	—	—	—	—
TOTALE ...	—	—	—	—
				Tot
Estrattive	—	—	—	—
Alimentari e di trasformazione dei prodotti del suolo.....	1	2.069	1.400	88
Impianti frigoriferi	—	—	—	—
Tessili e abbigliamento.....	—	—	—	—
Pelli e cuoio	—	—	—	—
Legno	—	—	—	—
Metallurgiche	—	—	—	—
Meccaniche	—	—	—	—
Materiali da costruzione, vetro e ceramica.....	—	—	—	—
Chimiche.....	5	41.069	27.475	240
Gomma	—	—	—	—
Carta, cartotecnica e grafiche.....	—	—	—	—
Foto-fono-cinematografiche e manifatturiere varie.....	1	16.800	11.760	500
Costruzioni e installazione di impianti	—	—	—	—
Elettricità, gas e acqua	—	—	—	—
Trasporti e comunicazioni	—	—	—	—
Diverse	—	—	—	—
TOTALE ...	7	59.938	40.635	828

Segue: TABELLA 14. - Domande di finanziamento per iniziative industriali, comprensive di
(Importi in

SETTORI	Nuovi impianti			
	Numero	Investimento	Finanziamento	Occupazione prevista
				CAT
				A tasso
Estrattive	—	—	—	—
Alimentari e di trasformazione dei prodotti del suolo	5	1.513	697	88
Impianti frigoriferi	4	1.577	1.102	61
Tessili e abbigliamento	1	205	138	55
Pelli e cuoio	—	—	—	—
Legno	3	1.041	670	74
Metallurgiche	1	3.920	2.744	178
Meccaniche	21	6.117	4.162	365
Materiali da costruzione, vetro e ceramica	5	1.693	1.114	101
Chimiche	3	834	590	41
Gomma	1	576	441	—
Carta, cartotecnica e grafiche	—	—	—	—
Foto-fono-cinematografiche e manifatturiere varie	3	529	374	6
Costruzioni e installazione di impianti	—	—	—	—
Elettricità, gas e acqua	—	—	—	—
Trasporti e comunicazioni	—	—	—	—
Diverse	1	270	140	18
TOTALE...	48	18.275	12.172	987
				A tasso non
Estrattive	—	—	—	—
Alimentari e di trasformazione dei prodotti del suolo	—	—	—	—
Impianti frigoriferi	—	—	—	—
Tessili e abbigliamento	—	—	—	—
Pelli e cuoio	—	—	—	—
Legno	—	—	—	—
Metallurgiche	—	—	—	—
Meccaniche	—	—	—	—
Materiali da costruzione, vetro e ceramica	—	—	—	—
Chimiche	—	—	—	—
Gomma	—	—	—	—
Carta, cartotecnica e grafiche	—	—	—	—
Foto-fono-cinematografiche e manifatturiere varie	—	—	—	—
Costruzioni e installazione di impianti	—	—	—	—
Elettricità, gas e acqua	—	—	—	—
Trasporti e comunicazioni	—	—	—	—
Diverse	—	—	—	—
TOTALE...	—	—	—	—
				Tot
Estrattive	—	—	—	—
Alimentari e di trasformazione dei prodotti del suolo	5	1.513	697	88
Impianti frigoriferi	4	1.577	1.102	61
Tessili e abbigliamento	1	205	138	55
Pelli e cuoio	—	—	—	—
Legno	3	1.041	670	74
Metallurgiche	1	3.920	2.744	178
Meccaniche	21	6.117	4.162	365
Materiali da costruzione, vetro e ceramica	5	1.693	1.114	101
Chimiche	3	834	590	41
Gomma	1	576	441	—
Carta, cartotecnica e grafiche	—	—	—	—
Foto-fono-cinematografiche e manifatturiere varie	3	529	374	6
Costruzioni e installazione di impianti	—	—	—	—
Elettricità, gas e acqua	—	—	—	—
Trasporti e comunicazioni	—	—	—	—
Diverse	1	270	140	18
TOTALE...	48	18.275	12.172	987

Segue: TABELLA 14. - Domande di finanziamento per iniziative industriali, comprensive di
(Importi in

SETTORI	Nuovi impianti			
	Numero	Investimento	Finanziamento	Occupazione prevista
				EN
				A tasso
Estrattive	—	—	—	—
Alimentari e di trasformazione dei prodotti del suolo	—	—	—	—
Impianti frigoriferi	—	—	—	—
Tessili e abbigliamento	—	—	—	—
Pelli e cuoio	—	—	—	—
Legno	—	—	—	—
Metallurgiche	—	—	—	—
Meccaniche	—	—	—	—
Materiali da costruzione, vetro e ceramica	2	984	693	66
Chimiche	1	1.930	1.150	63
Gomma	—	—	—	—
Carta, cartotecnica e grafiche	—	—	—	—
Foto-fono-cinematografiche e manifatturiere varie	—	—	—	—
Costruzioni e installazione di impianti	—	—	—	—
Elettricità, gas e acqua	—	—	—	—
Trasporti e comunicazioni	—	—	—	—
Diverse	—	—	—	—
TOTALE ...	3	2.914	1.843	129
				A tasso non
Estrattive	—	—	—	—
Alimentari e di trasformazione dei prodotti del suolo	—	—	—	—
Impianti frigoriferi	—	—	—	—
Tessili e abbigliamento	—	—	—	—
Pelli e cuoio	—	—	—	—
Legno	—	—	—	—
Metallurgiche	—	—	—	—
Meccaniche	—	—	—	—
Materiali da costruzione, vetro e ceramica	—	—	—	—
Chimiche	—	—	—	—
Gomma	—	—	—	—
Carta, cartotecnica e grafiche	—	—	—	—
Foto-fono-cinematografiche e manifatturiere varie	—	—	—	—
Costruzioni e installazione di impianti	—	—	—	—
Elettricità, gas e acqua	—	—	—	—
Trasporti e comunicazioni	—	—	—	—
Diverse	—	—	—	—
TOTALE ...	—	—	—	—
				Tot
Estrattive	—	—	—	—
Alimentari e di trasformazione dei prodotti del suolo	—	—	—	—
Impianti frigoriferi	—	—	—	—
Tessili e abbigliamento	—	—	—	—
Pelli e cuoio	—	—	—	—
Legno	—	—	—	—
Metallurgiche	—	—	—	—
Meccaniche	—	—	—	—
Materiali da costruzione, vetro e ceramica	2	984	693	66
Chimiche	1	1.930	1.150	63
Gomma	—	—	—	—
Carta, cartotecnica e grafiche	—	—	—	—
Foto-fono-cinematografiche e manifatturiere varie	—	—	—	—
Costruzioni e installazione di impianti	—	—	—	—
Elettricità, gas e acqua	—	—	—	—
Trasporti e comunicazioni	—	—	—	—
Diverse	—	—	—	—
TOTALE ...	3	2.914	1.843	129

variazioni, in esame al 31 dicembre 1971: ripartizione per regione, provincia, settore e scopo
(milioni di lire)

Ampliamenti				TOTALI			
Numero	Investimento	Finanziamento	Occupazione prevista	Numero	Investimento	Finanziamento	Occupazione prevista
<i>NA</i>							
<i>agevolato</i>							
1	890	445	--	1	890	445	--
--	--	--	--	--	--	--	--
--	--	--	--	--	--	--	--
--	--	--	--	--	--	--	--
--	--	--	--	--	--	--	--
66	100	70	--	3	1.084	763	66
63	--	--	--	1	1.930	1.150	63
--	--	--	--	--	--	--	--
--	--	--	--	--	--	--	--
--	--	--	--	--	--	--	--
29	990	515	--	5	3.904	2.358	129
<i>non agevolato</i>							
--	--	--	--	--	--	--	--
--	--	--	--	--	--	--	--
--	--	--	--	--	--	--	--
--	--	--	--	--	--	--	--
--	--	--	--	--	--	--	--
--	--	--	--	--	--	--	--
--	--	--	--	--	--	--	--
--	--	--	--	--	--	--	--
--	--	--	--	--	--	--	--
--	--	--	--	--	--	--	--
--	--	--	--	--	--	--	--
--	--	--	--	--	--	--	--
--	--	--	--	--	--	--	--
--	--	--	--	--	--	--	--
--	--	--	--	--	--	--	--
--	--	--	--	--	--	--	--
--	--	--	--	--	--	--	--
--	--	--	--	--	--	--	--
--	--	--	--	--	--	--	--
--	--	--	--	--	--	--	--
--	--	--	--	--	--	--	--
--	--	--	--	--	--	--	--
--	--	--	--	--	--	--	--
--	--	--	--	--	--	--	--
66	100	70	--	3	1.084	763	66
63	--	--	--	1	1.930	1.150	63
--	--	--	--	--	--	--	--
--	--	--	--	--	--	--	--
--	--	--	--	--	--	--	--
--	--	--	--	--	--	--	--
29	990	515	--	5	3.904	2.358	129
<i>totale</i>							
1	890	445	--	1	890	445	--
--	--	--	--	--	--	--	--
--	--	--	--	--	--	--	--
--	--	--	--	--	--	--	--
--	--	--	--	--	--	--	--
66	100	70	--	3	1.084	763	66
63	--	--	--	1	1.930	1.150	63
--	--	--	--	--	--	--	--
--	--	--	--	--	--	--	--
--	--	--	--	--	--	--	--
29	990	515	--	5	3.904	2.358	129

Segue: TABELLA 14. - Domande di finanziamento per iniziative industriali, comprensive di
(Importi in

SETTORI	Nuovi impianti			
	Numero	Investimento	Finanziamento	Occupazione prevista
				M E S
				A t a s s o
Estrattive	—	—	—	—
Alimentari e di trasformazione dei prodotti del suolo	4	1.168	510	152
Impianti frigoriferi	1	252	175	8
Tessili e abbigliamento	1	4.516	3.161	1.100
Pelli e cuoio	—	—	—	—
Legno	1	250	100	7
Metallurgiche	2	13.530	9.620	488
Meccaniche	1	85	58	30
Materiali da costruzione, vetro e ceramica	1	1.173	756	29
Chimiche	2	53.142	25.029	48
Gomma	—	—	—	—
Carta, cartotecnica e grafiche	1	355	248	86
Foto-fono-cinematografiche e manifatturiere varie	1	116	70	16
Costruzioni e installazione di impianti	—	—	—	—
Elettricità, gas e acqua	—	—	—	—
Trasporti e comunicazioni	2	1.176	950	16
Diverse	1	51	40	5
TOTALE ...	18	75.814	40.717	1.985
				A t a s s o n o n
Estrattive	—	—	—	—
Alimentari e di trasformazione dei prodotti del suolo	—	—	—	—
Impianti frigoriferi	—	—	—	—
Tessili e abbigliamento	—	—	—	—
Pelli e cuoio	—	—	—	—
Legno	—	—	—	—
Metallurgiche	—	—	—	—
Meccaniche	—	—	—	—
Materiali da costruzione, vetro e ceramica	—	—	—	—
Chimiche	—	—	—	—
Gomma	—	—	—	—
Carta, cartotecnica e grafiche	—	—	—	—
Foto-fono-cinematografiche e manifatturiere varie	—	—	—	—
Costruzioni e installazione di impianti	—	—	—	—
Elettricità, gas e acqua	—	—	—	—
Trasporti e comunicazioni	—	—	—	—
Diverse	—	—	—	—
TOTALE ...	—	—	—	—
				T o t
Estrattive	—	—	—	—
Alimentari e di trasformazione dei prodotti del suolo	4	1.168	510	152
Impianti frigoriferi	1	252	175	8
Tessili e abbigliamento	1	4.516	3.161	1.100
Pelli e cuoio	—	—	—	—
Legno	1	250	100	7
Metallurgiche	2	13.530	9.620	488
Meccaniche	1	85	58	30
Materiali da costruzione, vetro e ceramica	1	1.173	756	29
Chimiche	2	53.142	25.029	48
Gomma	—	—	—	—
Carta, cartotecnica e grafiche	1	355	248	86
Foto-fono-cinematografiche e manifatturiere varie	1	116	70	16
Costruzioni e installazione di impianti	—	—	—	—
Elettricità, gas e acqua	—	—	—	—
Trasporti e comunicazioni	2	1.176	950	16
Diverse	1	51	40	5
TOTALE ...	18	75.814	40.717	1.985

Segue: TABELLA 14. - Domande di finanziamento per iniziative industriali, comprensive di
(Importi in

SETTORI	Nuovi impianti			
	Numero	Investimento	Finanziamento	Occupazione prevista
				PAL
				A tasso
Estrattive	—	—	—	—
Alimentari e di trasformazione dei prodotti del suolo.....	4	2.683	1.538	36
Impianti frigoriferi	—	—	—	—
Tessili e abbigliamento.....	—	—	—	—
Pelli e cuoio	1	162	100	99
Legno	1	804	430	81
Metallurgiche	—	—	—	—
Meccaniche	6	19.312	13.695	759
Materiali da costruzione, vetro e ceramica.....	2	574	321	45
Chimiche.....	3	35.035	19.575	616
Gomma	—	—	—	—
Carta, cartotecnica e grafiche.....	2	564	381	52
Foto-fono-cinematografiche e manifatturiere varie.....	—	—	—	—
Costruzioni e installazione di impianti	1	241	160	71
Elettricità, gas e acqua	1	950	650	20
Trasporti e comunicazioni	2	3.150	2.200	47
Diverse	1	159	112	9
TOTALE ...	24	63.634	39.162	1.835
				A tasso non
Estrattive	—	—	—	—
Alimentari e di trasformazione dei prodotti del suolo.....	—	—	—	—
Impianti frigoriferi	—	—	—	—
Tessili e abbigliamento.....	—	—	—	—
Pelli e cuoio	—	—	—	—
Legno	—	—	—	—
Metallurgiche	—	—	—	—
Meccaniche	—	—	—	—
Materiali da costruzione, vetro e ceramica.....	—	—	—	—
Chimiche.....	—	—	—	—
Gomma	—	—	—	—
Carta, cartotecnica e grafiche.....	—	—	—	—
Foto-fono-cinematografiche e manifatturiere varie.....	—	—	—	—
Costruzioni e installazione di impianti	—	—	—	—
Elettricità, gas e acqua	—	—	—	—
Trasporti e comunicazioni	—	—	—	—
Diverse	—	—	—	—
TOTALE ...	—	—	—	—
				Tot
Estrattive	—	—	—	—
Alimentari e di trasformazione dei prodotti del suolo.....	4	2.683	1.538	36
Impianti frigoriferi	—	—	—	—
Tessili e abbigliamento.....	—	—	—	—
Pelli e cuoio	1	162	100	99
Legno	1	804	430	81
Metallurgiche	—	—	—	—
Meccaniche	6	19.312	13.695	759
Materiali da costruzione, vetro e ceramica.....	2	574	321	45
Chimiche.....	3	35.035	19.575	616
Gomma	—	—	—	—
Carta, cartotecnica e grafiche.....	2	564	381	52
Foto-fono-cinematografiche e manifatturiere varie.....	—	—	—	—
Costruzioni e installazione di impianti	1	241	160	71
Elettricità, gas e acqua	1	950	650	20
Trasporti e comunicazioni	2	3.150	2.200	47
Diverse	1	159	112	9
TOTALE ...	24	63.634	39.162	1.835

Segue: TABELLA 14. - Domande di finanziamento per iniziative industriali, comprensive di
(Importi in

SETTORI	Nuovi impianti			
	Numero	Investimento	Finanziamento	Occupazione prevista
Estrattive	—	—	—	—
Alimentari e di trasformazione dei prodotti del suolo.....	2	426	190	17
Impianti frigoriferi	—	—	—	—
Tessili e abbigliamento.....	—	—	—	—
Pelli e cuoio	—	—	—	—
Legno	1	29	20	—
Metallurgiche	1	690	416	68
Meccaniche	—	—	—	—
Materiali da costruzione, vetro e ceramica.....	3	523	330	35
Chimiche.....	1	70	40	—
Gomma	—	—	—	—
Carta, cartotecnica e grafiche.....	—	—	—	—
Foto-fono-cinematografiche e manifatturiere varie.....	—	—	—	—
Costruzioni e installazione di impianti	—	—	—	—
Elettricità, gas e acqua	—	—	—	—
Trasporti e comunicazioni	—	—	—	—
Diverse	—	—	—	—
TOTALE ...	8	1.738	996	120
				<i>A tasso</i>
Estrattive	—	—	—	—
Alimentari e di trasformazione dei prodotti del suolo.....	—	—	—	—
Impianti frigoriferi	—	—	—	—
Tessili e abbigliamento.....	—	—	—	—
Pelli e cuoio	—	—	—	—
Legno	—	—	—	—
Metallurgiche	—	—	—	—
Meccaniche	—	—	—	—
Materiali da costruzione, vetro e ceramica.....	—	—	—	—
Chimiche.....	—	—	—	—
Gomma	—	—	—	—
Carta, cartotecnica e grafiche.....	—	—	—	—
Foto-fono-cinematografiche e manifatturiere varie.....	—	—	—	—
Costruzioni e installazione di impianti	—	—	—	—
Elettricità, gas e acqua	—	—	—	—
Trasporti e comunicazioni	—	—	—	—
Diverse	—	—	—	—
TOTALE ...	—	—	—	—
				<i>A tasso non</i>
Estrattive	—	—	—	—
Alimentari e di trasformazione dei prodotti del suolo.....	2	426	190	17
Impianti frigoriferi	—	—	—	—
Tessili e abbigliamento.....	—	—	—	—
Pelli e cuoio	—	—	—	—
Legno	1	29	20	—
Metallurgiche	1	690	416	68
Meccaniche	—	—	—	—
Materiali da costruzione, vetro e ceramica	3	523	330	35
Chimiche.....	1	70	40	—
Gomma	—	—	—	—
Carta, cartotecnica e grafiche.....	—	—	—	—
Foto-fono-cinematografiche e manifatturiere varie.....	—	—	—	—
Costruzioni e installazione di impianti	—	—	—	—
Elettricità, gas e acqua	—	—	—	—
Trasporti e comunicazioni	—	—	—	—
Diverse	—	—	—	—
TOTALE ...	8	1.738	996	120
				<i>Tot</i>

Segue: TABELLA 14. - Domande di finanziamento per iniziative industriali, comprensive di
(Importi in

SETTORI	Nuovi impianti			
	Numero	Investimento	Finanziamento	Occupazione prevista
				S I R A
				A t a s s o
Estrattive	—	—	—	—
Alimentari e di trasformazione dei prodotti del suolo	—	—	—	—
Impianti frigoriferi	1	130	73	5
Tessili e abbigliamento	—	—	—	—
Pelli e cuoio	—	—	—	—
Legno	1	200	140	—
Metallurgiche	1	1.918	1.330	92
Meccaniche	3	3.861	2.869	677
Materiali da costruzione, vetro e ceramica	—	—	—	—
Chimiche	9	652.890	452.058	7.292
Gomma	—	—	—	—
Carta, cartotecnica e grafiche	1	1.740	1.500	69
Foto-fono-cinematografiche e manifatturiere varie	—	—	—	—
Costruzioni e installazione di impianti	—	—	—	—
Elettricità, gas e acqua	—	—	—	—
Trasporti e comunicazioni	1	97	60	7
Diverse	—	—	—	—
TOTALE ...	17	660.836	458.030	8.142
				A t a s s o n o n
Estrattive	—	—	—	—
Alimentari e di trasformazione dei prodotti del suolo	—	—	—	—
Impianti frigoriferi	—	—	—	—
Tessili e abbigliamento	—	—	—	—
Pelli e cuoio	—	—	—	—
Legno	—	—	—	—
Metallurgiche	—	—	—	—
Meccaniche	—	—	—	—
Materiali da costruzione, vetro e ceramica	—	—	—	—
Chimiche	—	—	—	—
Gomma	—	—	—	—
Carta, cartotecnica e grafiche	—	—	—	—
Foto-fono-cinematografiche e manifatturiere varie	—	—	—	—
Costruzioni e installazione di impianti	—	—	—	—
Elettricità, gas e acqua	—	—	—	—
Trasporti e comunicazioni	—	—	—	—
Diverse	—	—	—	—
TOTALE ...	—	—	—	—
				T o t
Estrattive	—	—	—	—
Alimentari e di trasformazione dei prodotti del suolo	—	—	—	—
Impianti frigoriferi	1	130	73	5
Tessili e abbigliamento	—	—	—	—
Pelli e cuoio	—	—	—	—
Legno	1	200	140	—
Metallurgiche	1	1.918	1.330	92
Meccaniche	3	3.861	2.869	677
Materiali da costruzione, vetro e ceramica	—	—	—	—
Chimiche	9	652.890	452.058	7.292
Gomma	—	—	—	—
Carta, cartotecnica e grafiche	1	1.740	1.500	69
Foto-fono-cinematografiche e manifatturiere varie	—	—	—	—
Costruzioni e installazione di impianti	—	—	—	—
Elettricità, gas e acqua	—	—	—	—
Trasporti e comunicazioni	1	97	60	7
Diverse	—	—	—	—
TOTALE ...	17	660.836	458.030	8.142

Segue: TABELLA 14. - Domande di finanziamento per iniziative industriali, comprensive di
(Importi in

SETTORI	Nuovi impianti			
	Numero	Investimento	Finanziamento	Occupazione prevista
				TRA
				A tasso
Estrattive	—	—	—	—
Alimentari e di trasformazione dei prodotti del suolo	2	446	330	34
Impianti frigoriferi	—	—	—	—
Tessili e abbigliamento	—	—	—	—
Pelli e cuoio	—	—	—	—
Legno	—	—	—	—
Metallurgiche	—	—	—	—
Meccaniche	—	—	—	—
Materiali da costruzione, vetro e ceramica	2	250	158	27
Chimiche	4	76.102	38.051	900
Gomma	—	—	—	—
Carta, cartotecnica e grafiche	—	—	—	—
Foto-fono-cinematografiche e manifatturiere varie	1	17.968	8.984	700
Costruzioni e installazione di impianti	—	—	—	—
Elettricità, gas e acqua	—	—	—	—
Trasporti e comunicazioni	1	104	73	6
Diverse	—	—	—	—
TOTALE ...	10	94.870	47.596	1.667
				A tasso non
Estrattive	—	—	—	—
Alimentari e di trasformazione dei prodotti del suolo	—	—	—	—
Impianti frigoriferi	—	—	—	—
Tessili e abbigliamento	—	—	—	—
Pelli e cuoio	—	—	—	—
Legno	—	—	—	—
Metallurgiche	—	—	—	—
Meccaniche	—	—	—	—
Materiali da costruzione, vetro e ceramica	—	—	—	—
Chimiche	—	—	—	—
Gomma	—	—	—	—
Carta, cartotecnica e grafiche	—	—	—	—
Foto-fono-cinematografiche e manifatturiere varie	—	—	—	—
Costruzioni e installazione di impianti	—	—	—	—
Elettricità, gas e acqua	—	—	—	—
Trasporti e comunicazioni	—	—	—	—
Diverse	—	—	—	—
TOTALE ...	—	—	—	—
				Tot
Estrattive	—	—	—	—
Alimentari e di trasformazione dei prodotti del suolo	2	446	330	34
Impianti frigoriferi	—	—	—	—
Tessili e abbigliamento	—	—	—	—
Pelli e cuoio	—	—	—	—
Legno	—	—	—	—
Metallurgiche	—	—	—	—
Meccaniche	—	—	—	—
Materiali da costruzione, vetro e ceramica	2	250	158	27
Chimiche	4	76.102	38.051	900
Gomma	—	—	—	—
Carta, cartotecnica e grafiche	—	—	—	—
Foto-fono-cinematografiche e manifatturiere varie	1	17.968	8.984	700
Costruzioni e installazione di impianti	—	—	—	—
Elettricità, gas e acqua	—	—	—	—
Trasporti e comunicazioni	1	104	73	6
Diverse	—	—	—	—
TOTALE ...	10	94.870	47.596	1.667

variazioni, in esame al 31 dicembre 1971: ripartizione per regione, provincia, settore e scopo
milioni di lire)

	Ampliamenti				TOTALE			
	Numero	Investimento	Finanziamento	Occupazione prevista	Numero	Investimento	Finanziamento	Occupazione prevista
PANI								
<i>agevolato</i>								
34	1	300	150	9	3	746	480	43
27	2	315	157		4	565	315	27
900					4	76.102	38.051	900
700	1	116	46		2	18.084	9.030	700
6					1	104	73	6
667	4	731	353	9	14	95.601	47.949	1.676
<i>non agevolato</i>								
Totale								
34	1	300	150	9	3	746	480	43
27	2	315	157		4	565	315	27
900					4	76.102	38.051	900
700	1	116	46		2	18.084	9.030	700
6					1	104	73	6
667	4	731	353	9	14	95.601	47.949	1.676

Segue: TABELLA 14. - Domande di finanziamento per iniziative industriali, comprensive di
(Importi in

SETTORI	Nuovi impianti			
	Numero	Investimento	Finanziamento	Occupazione prevista
				SICI
				A tasso
Estrattive	1	11.730	7.511	200
Alimentari e di trasformazione dei prodotti del suolo.....	18	8.305	4.665	415
Impianti frigoriferi	7	2.024	1.395	75
Tessili e abbigliamento.....	2	4.721	3.299	1.155
Pelli e cuoio	1	162	100	99
Legno	7	2.324	1.360	162
Metallurgiche.....	5	20.058	14.110	826
Meccaniche	31	29.375	20.784	1.831
Materiali da costruzione, vetro e ceramica.....	17	5.599	3.552	303
Chimiche.....	28	861.072	563.968	9.200
Gomma	1	576	441	—
Carta, cartotecnica e grafiche.....	4	2.659	2.129	207
Foto-fono-cinematografiche e manifatturiere varie.....	6	35.413	21.188	1.222
Costruzioni e installazione di impianti.....	1	241	160	71
Elettricità, gas e acqua	1	950	650	20
Trasporti e comunicazioni	6	4.527	3.283	76
Diverse	3	480	292	32
TOTALE ...	139	990.216	648.887	15.894
				A tasso non
Estrattive	—	—	—	—
Alimentari e di trasformazione dei prodotti del suolo.....	—	—	—	—
Impianti frigoriferi	—	—	—	—
Tessili e abbigliamento.....	—	—	—	—
Pelli e cuoio	—	—	—	—
Legno	—	—	—	—
Metallurgiche.....	—	—	—	—
Meccaniche	—	—	—	—
Materiali da costruzione, vetro e ceramica.....	—	—	—	—
Chimiche.....	—	—	—	—
Gomma	—	—	—	—
Carta, cartotecnica e grafiche.....	—	—	—	—
Foto-fono-cinematografiche e manifatturiere varie.....	—	—	—	—
Costruzioni e installazione di impianti.....	—	—	—	—
Elettricità, gas e acqua	—	—	—	—
Trasporti e comunicazioni	—	—	—	—
Diverse	—	—	—	—
TOTALE ...	—	—	—	—
				Tot
Estrattive	1	11.730	7.511	200
Alimentari e di trasformazione dei prodotti del suolo.....	18	8.305	4.665	415
Impianti frigoriferi	7	2.024	1.395	75
Tessili e abbigliamento.....	2	4.721	3.299	1.155
Pelli e cuoio	1	162	100	99
Legno	7	2.324	1.360	162
Metallurgiche.....	5	20.058	14.110	826
Meccaniche	31	29.375	20.784	1.831
Materiali da costruzione, vetro e ceramica.....	17	5.599	3.552	303
Chimiche.....	28	861.072	563.968	9.200
Gomma	1	576	441	—
Carta, cartotecnica e grafiche.....	4	2.659	2.129	207
Foto-fono-cinematografiche e manifatturiere varie.....	6	35.413	21.188	1.222
Costruzioni e installazione di impianti	1	241	160	71
Elettricità, gas e acqua	1	950	650	20
Trasporti e comunicazioni	6	4.527	3.283	76
Diverse	3	480	292	32
TOTALE ...	139	990.216	648.887	15.894

variazioni, in esame al 31 dicembre 1971: ripartizione per regione, provincia, settore e scopo
(milioni di lire)

	Ampliamenti				TOTALE			
	Numero	Investimento	Finanziamento	Occupazione prevista	Numero	Investimento	Finanziamento	Occupazione prevista
CI								
LIA								
<i>agevolato</i>								
200	5	1.900	1.077	9	6	13.630	8.588	209
415	22	4.263	2.464	156	40	12.568	7.129	571
75	2	595	302	84	9	2.619	1.697	159
155	4	484	336	40	6	5.205	3.635	1.195
99	—	—	—	—	1	162	100	99
162	4	511	323	16	11	2.835	1.683	178
826	—	—	—	—	5	20.058	14.110	826
831	7	3.850	2.488	194	38	33.225	23.272	2.025
303	15	8.286	5.487	124	32	13.885	9.039	427
200	11	268.559	153.740	942	39	1.129.631	717.708	10.142
—	—	—	—	—	1	576	441	—
207	3	3.177	2.437	25	7	5.836	4.566	232
222	1	116	46	—	7	35.529	21.234	1.222
71	—	—	—	—	1	241	160	71
20	2	496	300	—	3	1.446	950	20
76	6	977	660	57	12	5.504	3.943	133
32	7	2.531	1.501	122	10	3.011	1.793	154
894	89	295.745	171.161	1.769	228	1.285.961	820.048	17.663
<i>non agevolato</i>								
—	—	—	—	—	—	—	—	—
—	1	742	742	10	1	742	742	10
—	—	—	—	—	—	—	—	—
—	—	—	—	—	—	—	—	—
—	—	—	—	—	—	—	—	—
—	—	—	—	—	—	—	—	—
—	1	12	8	2	1	12	8	2
—	—	—	—	—	—	—	—	—
—	—	—	—	—	—	—	—	—
—	—	—	—	—	—	—	—	—
—	—	—	—	—	—	—	—	—
—	—	—	—	—	—	—	—	—
—	—	—	—	—	—	—	—	—
—	—	—	—	—	—	—	—	—
—	—	—	—	—	—	—	—	—
—	2	754	750	12	2	754	750	12
<i>totale</i>								
200	5	1.900	1.077	9	6	13.630	8.588	209
415	23	5.005	3.206	166	41	13.310	7.871	581
75	2	595	302	84	9	2.619	1.697	159
155	4	484	336	40	6	5.205	3.635	1.195
99	—	—	—	—	1	162	100	99
162	4	511	323	16	11	2.835	1.683	178
826	—	—	—	—	5	20.058	14.110	826
831	7	3.850	2.488	194	38	33.225	23.272	2.025
303	16	8.298	5.495	126	33	13.897	9.047	429
200	11	268.559	153.740	942	39	1.129.631	717.708	10.142
—	—	—	—	—	1	576	441	—
207	3	3.177	2.437	25	7	5.836	4.566	232
222	1	116	46	—	7	35.529	21.234	1.222
71	—	—	—	—	1	241	160	71
20	2	496	300	—	3	1.446	950	20
76	6	977	660	57	12	5.504	3.943	133
32	7	2.531	1.501	122	10	3.011	1.793	154
894	91	296.499	171.911	1.781	230	1.286.715	820.798	17.675

Segue: TABELLA 14. - Domande di finanziamento per iniziative industriali, comprensive di
(Importi in

SETTORI	Nuovi impianti			
	Numero	Investimento	Finanziamento	Occupazione prevista
				C A G L
				A t a s s o
Estrattive	1	800	550	74
Alimentari e di trasformazione dei prodotti del suolo.....	9	5.575	3.542	425
Impianti frigoriferi	1	147	80	8
Tessili e abbigliamento.....	6	11.599	7.617	678
Pelli e cuoio	—	—	—	—
Legno	5	3.336	1.954	237
Metallurgiche	5	7.756	4.857	464
Meccaniche	12	10.090	6.833	1.619
Materiali da costruzione, vetro e ceramica.....	9	17.035	9.184	493
Chimiche.....	140	2.198.476	1.431.157	22.013
Gomma	—	—	—	—
Carta, cartotecnica e grafiche.....	1	3.000	1.800	100
Foto-fono-cinematografiche e manifatturiere varie.....	3	10.719	7.256	540
Costruzioni e installazione di impianti.....	1	1.400	400	25
Elettricità, gas e acqua	—	—	—	—
Trasporti e comunicazioni	4	1.951	1.359	154
Diverse	—	—	—	—
TOTALE ...	197	2.271.884	1.476.589	26.830
				A t a s s o n o n
Estrattive	—	—	—	—
Alimentari e di trasformazione dei prodotti del suolo.....	—	—	—	—
Impianti frigoriferi	—	—	—	—
Tessili e abbigliamento.....	—	—	—	—
Pelli e cuoio	—	—	—	—
Legno	—	—	—	—
Metallurgiche	—	—	—	—
Meccaniche	—	—	—	—
Materiali da costruzione, vetro e ceramica.....	—	—	—	—
Chimiche.....	—	—	—	—
Gomma	—	—	—	—
Carta, cartotecnica e grafiche.....	—	—	—	—
Foto-fono-cinematografiche e manifatturiere varie.....	—	—	—	—
Costruzioni e installazione di impianti.....	—	—	—	—
Elettricità, gas e acqua	—	—	—	—
Trasporti e comunicazioni	—	—	—	—
Diverse	—	—	—	—
TOTALE ...	—	—	—	—
				T o t
Estrattive	1	800	550	74
Alimentari e di trasformazione dei prodotti del suolo.....	9	5.575	3.542	425
Impianti frigoriferi	1	147	80	8
Tessili e abbigliamento.....	6	11.599	7.617	678
Pelli e cuoio	—	—	—	—
Legno	5	3.336	1.954	237
Metallurgiche	5	7.756	4.857	464
Meccaniche	12	10.090	6.833	1.619
Materiali da costruzione, vetro e ceramica.....	9	17.035	9.184	493
Chimiche.....	140	2.198.476	1.431.157	22.013
Gomma	—	—	—	—
Carta, cartotecnica e grafiche.....	1	3.000	1.800	100
Foto-fono-cinematografiche e manifatturiere varie.....	3	10.719	7.256	540
Costruzioni e installazione di impianti.....	1	1.400	400	25
Elettricità, gas e acqua	—	—	—	—
Trasporti e comunicazioni	4	1.951	1.359	154
Diverse	—	—	—	—
TOTALE ...	197	2.271.884	1.476.589	26.830

Segue: TABELLA 14. - Domande di finanziamento per iniziative industriali, comprensive di
(Importi in

SETTORI	Nuovi impianti			
	Numero	Investimento	Finanziamento	Occupazione prevista
				NUO
				A tasso
Estrattive	—	—	—	—
Alimentari e di trasformazione dei prodotti del suolo.....	—	—	—	—
Impianti frigoriferi	—	—	—	—
Tessili e abbigliamento.....	1	65.800	46.060	2.600
Pelli e cuoio	—	—	—	—
Legno	1	11.760	8.233	600
Metallurgiche	7	26.653	18.658	1.608
Meccaniche	2	7.933	5.553	186
Materiali da costruzione, vetro e ceramica.....	2	11.590	8.069	9
Chimiche.....	6	243.526	156.733	8.565
Gomma	—	—	—	—
Carta, cartotecnica e grafiche.....	—	—	—	—
Foto-fono-cinematografiche e manifatturiere varie.....	—	—	—	—
Costruzioni e installazione di impianti	—	—	—	—
Elettricità, gas e acqua.....	—	—	—	—
Trasporti e comunicazioni	—	—	—	—
Diverse	—	—	—	—
TOTALE ...	19	367.262	243.306	13.568
				A tasso non
Estrattive	—	—	—	—
Alimentari e di trasformazione dei prodotti del suolo.....	—	—	—	—
Impianti frigoriferi	—	—	—	—
Tessili e abbigliamento.....	—	—	—	—
Pelli e cuoio	—	—	—	—
Legno	—	—	—	—
Metallurgiche	—	—	—	—
Meccaniche	—	—	—	—
Materiali da costruzione, vetro e ceramica.....	—	—	—	—
Chimiche.....	—	—	—	—
Gomma	—	—	—	—
Carta, cartotecnica e grafiche.....	—	—	—	—
Foto-fono-cinematografiche e manifatturiere varie.....	—	—	—	—
Costruzioni e installazione di impianti.....	—	—	—	—
Elettricità, gas e acqua.....	—	—	—	—
Trasporti e comunicazioni	—	—	—	—
Diverse	—	—	—	—
TOTALE ...	—	—	—	—
				Tot
Estrattive	—	—	—	—
Alimentari e di trasformazione dei prodotti del suolo.....	—	—	—	—
Impianti frigoriferi	—	—	—	—
Tessili e abbigliamento	1	65.800	46.060	2.600
Pelli e cuoio	—	—	—	—
Legno	1	11.760	8.233	600
Metallurgiche	7	26.653	18.658	1.068
Meccaniche	2	7.933	5.553	186
Materiali da costruzione, vetro e ceramica.....	2	11.590	8.069	9
Chimiche.....	6	243.526	156.733	8.565
Gomma	—	—	—	—
Carta, cartotecnica e grafiche.....	—	—	—	—
Foto-fono-cinematografiche e manifatturiere varie.....	—	—	—	—
Costruzioni e installazione di impianti.....	—	—	—	—
Elettricità, gas e acqua.....	—	—	—	—
Trasporti e comunicazioni	—	—	—	—
Diverse	—	—	—	—
TOTALE ...	19	367.262	243.306	13.568

Segue: TABELLA 14. - Domande di finanziamento per iniziative industriali, comprensive di
(Importi in

SETTORI	Nuovi impianti			
	Numero	Investimento	Finanziamento	Occupazione prevista
				S A S
				A t a s s o
Estrattive	—	—	—	—
Alimentari e di trasformazione dei prodotti del suolo.....	3	2.551	1.466	111
Impianti frigoriferi	—	—	—	—
Tessili e abbigliamento.....	2	743	381	167
Pelli e cuoio.....	1	249	174	78
Legno	2	4.533	2.305	416
Metallurgiche	—	—	—	—
Meccaniche	7	7.193	4.705	476
Materiali da costruzione, vetro e ceramica.....	4	6.925	4.179	335
Chimiche.....	41	925.200	644.420	7.917
Gomma	—	—	—	—
Carta, cartotecnica e grafiche.....	2	4.822	3.010	244
Foto-fono-cinematografiche e manifatturiere varie.....	2	274	149	46
Costruzioni e installazione di impianti.....	—	—	—	—
Elettricità, gas e acqua.....	1	11.200	7.840	50
Trasporti e comunicazioni	1	715	475	50
Diverse	1	86	60	16
TOTALE ...	67	964.491	669.164	9.906
				A t a s s o n o n
Estrattive	—	—	—	—
Alimentari e di trasformazione dei prodotti del suolo.....	—	—	—	—
Impianti frigoriferi	—	—	—	—
Tessili e abbigliamento.....	—	—	—	—
Pelli e cuoio	—	—	—	—
Legno	—	—	—	—
Metallurgiche	—	—	—	—
Meccaniche	—	—	—	—
Materiali da costruzione, vetro e ceramica.....	—	—	—	—
Chimiche.....	—	—	—	—
Gomma	—	—	—	—
Carta, cartotecnica e grafiche.....	—	—	—	—
Foto-fono-cinematografiche e manifatturiere varie	—	—	—	—
Costruzioni e installazione di impianti	—	—	—	—
Elettricità, gas e acqua.....	—	—	—	—
Trasporti e comunicazioni	—	—	—	—
Diverse	—	—	—	—
TOTALE ...	—	—	—	—
				T o t
Estrattive	—	—	—	—
Alimentari e di trasformazione dei prodotti del suolo.....	3	2.551	1.466	111
Impianti frigoriferi	—	—	—	—
Tessili e abbigliamento.....	2	743	381	167
Pelli e cuoio	1	249	174	78
Legno	2	4.533	2.305	416
Metallurgiche	—	—	—	—
Meccaniche	7	7.193	4.705	476
Materiali da costruzione, vetro e ceramica.....	4	6.925	4.179	335
Chimiche.....	41	925.200	644.420	7.917
Gomma	—	—	—	—
Carta, cartotecnica e grafiche.....	2	4.822	3.010	244
Foto-fono-cinematografiche e manifatturiere varie.....	2	274	149	46
Costruzioni e installazione di impianti.....	—	—	—	—
Elettricità, gas e acqua	1	11.200	7.840	50
Trasporti e comunicazioni	1	715	475	50
Diverse	1	86	60	16
TOTALE ...	67	964.491	669.164	9.906

Segue: TABELLA 14. - Domande di finanziamento per iniziative industriali, comprensive di

SETTORI	Nuovi impianti			
	Numero	Investimento	Finanziamento	Occupazione prevista
SARD				
<i>A tasso</i>				
Estrattive	1	800	550	74
Alimentari e di trasformazione dei prodotti del suolo.....	12	8.126	5.008	536
Impianti frigoriferi	1	147	80	8
Tessili e abbigliamento.....	9	78.142	54.058	3.445
Pelli e cuoio	1	249	174	78
Legno	8	19.629	12.492	1.253
Metallurgiche	12	34.409	23.515	2.072
Meccaniche	21	25.216	17.091	2.281
Materiali da costruzione, vetro e ceramica.....	15	35.550	21.432	837
Chimiche.....	187	3.367.202	2.232.310	38.495
Gomma	—	—	—	—
Carta, cartotecnica e grafiche.....	3	7.822	4.810	344
Foto-fono-cinematografiche e manifatturiere varie.....	5	10.993	7.405	586
Costruzioni e installazione di impianti	1	1.400	400	25
Elettricità, gas e acqua.....	1	11.200	7.840	50
Trasporti e comunicazioni	5	2.666	1.834	204
Diverse	1	86	60	16
TOTALE ...	283	3.603.637	2.389.059	50.304
<i>A tasso non</i>				
Estrattive	—	—	—	—
Alimentari e di trasformazione dei prodotti del suolo.....	—	—	—	—
Impianti frigoriferi	—	—	—	—
Tessili e abbigliamento.....	—	—	—	—
Pelli e cuoio	—	—	—	—
Legno	—	—	—	—
Metallurgiche	—	—	—	—
Meccaniche	—	—	—	—
Materiali da costruzione, vetro e ceramica.....	—	—	—	—
Chimiche.....	—	—	—	—
Gomma	—	—	—	—
Carta, cartotecnica e grafiche.....	—	—	—	—
Foto-fono-cinematografiche e manifatturiere varie.....	—	—	—	—
Costruzioni e installazione di impianti.....	—	—	—	—
Elettricità, gas e acqua.....	—	—	—	—
Trasporti e comunicazioni	—	—	—	—
Diverse	—	—	—	—
TOTALE ...	—	—	—	—
Tot				
Estrattive	1	800	550	74
Alimentari e di trasformazione dei prodotti del suolo.....	12	8.126	5.008	536
Impianti frigoriferi	1	147	80	8
Tessili e abbigliamento.....	9	78.142	54.058	3.445
Pelli e cuoio	1	249	174	78
Legno	8	19.629	12.492	1.253
Metallurgiche	12	34.409	23.515	2.072
Meccaniche	21	25.216	17.091	2.281
Materiali da costruzione, vetro e ceramica	15	35.550	21.432	837
Chimiche.....	187	3.367.202	2.232.310	38.495
Gomma	—	—	—	—
Carta, cartotecnica e grafiche.....	3	7.822	4.810	344
Foto-fono-cinematografiche e manifatturiere varie.....	5	10.993	7.405	586
Costruzioni e installazione di impianti.....	1	1.400	400	25
Elettricità, gas e acqua.....	1	11.200	7.840	50
Trasporti e comunicazioni	5	2.666	1.834	204
Diverse	1	86	60	16
TOTALE ...	283	3.603.637	2.389.059	50.304

Segue: TABELLA 14. - Domande di finanziamento per iniziative industriali, comprensive di
(Importi in

SETTORI	Nuovi impianti			
	Numero	Investimento	Finanziamento	Occupazione prevista
				MEZZO
				A tasso
Estrattive	8	21.911	12.806	433
Alimentari e di trasformazione dei prodotti del suolo.....	69	36.418	21.118	2.413
Impianti frigoriferi	11	3.788	2.435	187
Tessili e abbigliamento.....	39	162.517	111.026	7.001
Pelli e cuoio	7	4.315	2.533	370
Legno	30	27.637	17.290	1.987
Metallurgiche	30	1.400.671	978.733	14.810
Meccaniche	131	486.945	272.774	28.445
Materiali da costruzione, vetro e ceramica.....	64	121.424	75.833	3.593
Chimiche.....	279	5.342.642	3.524.704	60.969
Gomma	10	53.744	29.349	3.315
Carta, cartotecnica e grafiche.....	17	14.049	8.671	839
Foto-fono-cinematografiche e manifatturiere varie.....	23	58.451	35.321	2.481
Costruzioni e installazione di impianti	2	1.641	560	96
Elettricità, gas e acqua.....	5	13.989	9.382	257
Trasporti e comunicazioni	14	7.725	5.482	433
Diverse	11	25.494	17.574	290
TOTALE ...	750	7.783.361	5.125.591	127.919
				A tasso non
Estrattive	—	—	—	—
Alimentari e di trasformazione dei prodotti del suolo.....	—	—	—	—
Impianti frigoriferi	—	—	—	—
Tessili e abbigliamento.....	—	—	—	—
Pelli e cuoio	—	—	—	—
Legno	—	—	—	—
Metallurgiche	—	—	—	—
Meccaniche	—	—	—	—
Materiali da costruzione, vetro e ceramica.....	—	—	—	—
Chimiche	—	—	—	—
Gomma	—	—	—	—
Carta, cartotecnica e grafiche.....	—	—	—	—
Foto-fono-cinematografiche e manifatturiere varie.....	—	—	—	—
Costruzioni e installazione di impianti	—	—	—	—
Elettricità, gas e acqua.....	—	—	—	—
Trasporti e comunicazioni	—	—	—	—
Diverse	2	22.000	13.000	—
TOTALE ...	2	22.000	13.000	—
				Tot
Estrattive	8	21.911	12.806	433
Alimentari e di trasformazione dei prodotti del suolo.....	69	36.418	21.118	2.413
Impianti frigoriferi	11	3.788	2.435	187
Tessili e abbigliamento.....	39	162.517	111.026	7.001
Pelli e cuoio	7	4.315	2.533	370
Legno	30	27.637	17.290	1.987
Metallurgiche	30	1.400.671	978.733	14.810
Meccaniche	131	486.945	272.774	28.445
Materiali da costruzione, vetro e ceramica.....	64	121.424	75.833	3.593
Chimiche.....	279	5.342.642	3.524.704	60.969
Gomma	10	53.744	29.349	3.315
Carta, cartotecnica e grafiche.....	17	14.049	8.671	839
Foto-fono-cinematografiche e manifatturiere varie.....	23	58.451	35.321	2.481
Costruzioni e installazione di impianti.....	2	1.641	560	96
Elettricità, gas e acqua.....	5	13.989	9.382	257
Trasporti e comunicazioni	14	7.725	5.482	433
Diverse	13	47.494	30.574	290
TOTALE ...	752	7.805.361	5.138.591	127.919

Fonte: Nostre elaborazioni su dati dei singoli istituti.

variazioni, in esame al 31 dicembre 1971: ripartizione per regione, provincia, settore e scopo
(milioni di lire)

Categorie	Ampliamenti				TOTALI			
	Numero	Investimento	Finanziamento	Occupazione prevista	Numero	Investimento	Finanziamento	Occupazione prevista
GIORNO								
<i>agevolato</i>								
433	12	7.263	3.870	124	20	29.174	16.676	557
413	107	41.600	25.220	3.172	176	78.018	46.338	5.585
187	4	2.631	1.720	84	15	6.419	4.155	271
001	19	23.996	13.530	2.417	58	186.513	124.556	9.418
370	3	336	149	43	10	4.651	2.682	413
987	24	6.547	3.956	514	54	34.184	21.246	2.501
810	20	82.073	55.186	1.377	50	1.482.744	1.033.919	16.187
445	58	56.341	35.113	3.645	189	543.286	307.887	32.090
593	68	56.979	34.445	1.743	132	178.403	110.278	5.336
969	113	1.167.584	703.134	13.037	392	6.510.226	4.227.838	74.006
315	4	5.010	3.485	752	14	58.754	32.834	4.067
839	24	18.207	11.901	633	41	32.256	20.572	1.472
481	15	14.004	9.376	330	38	72.455	44.697	2.811
96	3	23.272	11.670	80	5	24.913	12.230	176
257	2	496	300	—	7	14.485	9.682	257
433	14	10.119	4.830	114	28	17.844	10.312	547
290	15	4.605	2.670	227	26	30.099	20.244	517
919	505	1.521.063	920.555	28.292	1.255	9.304.424	6.046.146	156.211
<i>non agevolato</i>								
—	1	3	2	1	1	3	2	1
—	2	1.042	1.042	10	2	1.042	1.042	10
—	—	—	—	—	—	—	—	—
—	1	105	50	—	1	105	50	—
—	—	—	—	—	—	—	—	—
—	1	140.000	40.000	1.350	1	140.000	40.000	1.350
—	—	—	—	—	—	—	—	—
—	9	194	129	38	9	194	129	38
—	1	6	3	1	1	6	3	1
—	—	—	—	—	—	—	—	—
—	1	100	100	—	1	100	100	—
—	—	—	—	—	—	—	—	—
—	1	25	25	—	1	25	25	—
—	1	13	7	2	1	13	7	2
—	5	75	42	8	7	22.075	13.042	8
—	23	141.563	41.400	1.410	25	163.563	54.400	1.410
TOTALE								
433	13	7.266	3.872	125	21	29.177	16.678	558
413	109	42.642	26.262	3.182	178	79.060	47.380	5.595
187	4	2.631	1.720	84	15	6.419	4.155	271
001	20	24.101	13.580	2.417	59	186.618	124.606	9.418
370	3	336	149	43	10	4.651	2.682	413
987	24	6.547	3.956	514	54	34.184	21.246	2.501
810	21	222.073	95.186	2.727	51	1.622.744	1.073.919	17.537
445	58	56.341	35.113	3.645	189	543.286	307.887	32.090
593	77	57.173	34.574	1.781	141	178.597	110.407	5.374
969	114	1.167.590	703.137	13.038	393	6.510.232	4.227.841	74.007
315	4	5.010	3.485	752	14	58.754	32.834	4.067
839	25	18.307	12.001	633	42	32.356	20.672	1.422
481	15	14.004	9.376	330	38	72.455	44.697	2.811
96	3	23.272	11.670	80	5	24.913	12.230	176
257	3	521	325	—	8	14.510	9.707	257
433	15	10.132	4.837	116	29	17.857	10.319	549
290	20	4.680	2.712	235	33	52.174	33.286	525
919	528	1.662.626	961.955	29.702	1.280	9.467.987	6.100.546	157.621

TABELLA 15. - Finanziamenti a iniziative industriali deliberati dal 1° gennaio 1961 al 31
ripartizione per anno,
(Importi in

SETTORI	Nuovi impianti			Occupazione prevista
	Numero	Investimento	Finanziamento	
				ANNO
				A tasso
Estrattive	5	1.090	729	111
Alimentari e di trasformazione dei prodotti del suolo	66	11.571	7.143	2.338
Impianti frigoriferi	10	474	293	213
Tessili e abbigliamento	24	9.776	6.350	1.988
Pelli e cuoio	2	166	105	107
Legno	25	2.973	1.667	1.123
Metallurgiche	10	6.996	3.525	1.082
Meccaniche	53	26.617	15.859	5.528
Materiali da costruzione, vetro e ceramica	53	19.839	10.682	3.403
Chimiche	28	69.655	30.130	2.480
Gomma	4	3.871	2.617	1.158
Carta, cartotecnica e grafiche	21	30.472	19.559	1.389
Foto-fono-cinematografiche e manifatturiere varie	14	7.265	3.937	462
Costruzioni e installazione di impianti	—	—	—	—
Elettricità, gas e acqua	1	12.000	5.500	81
Trasporti e comunicazioni	3	221	108	31
Diverse	6	3.863	2.293	279
TOTALE ...	325	206.849	110.497	21.773
				A tasso non
Estrattive	—	—	—	—
Alimentari e di trasformazione dei prodotti del suolo	3	161	91	85
Impianti frigoriferi	—	—	—	—
Tessili e abbigliamento	1	78	50	20
Pelli e cuoio	—	—	—	—
Legno	1	16	10	8
Metallurgiche	3	20.774	12.220	640
Meccaniche	1	20	20	9
Materiali da costruzione, vetro e ceramica	1	73	25	42
Chimiche	1	115	70	47
Gomma	—	—	—	—
Carta, cartotecnica e grafiche	1	318	250	10
Foto-fono-cinematografiche e manifatturiere varie	—	—	—	—
Costruzioni e installazione di impianti	—	—	—	—
Elettricità, gas e acqua	1	142	70	18
Trasporti e comunicazioni	4	2.248	2.121	62
Diverse	—	—	—	—
TOTALE ...	17	23.945	14.927	941
				Tot
Estrattive	5	1.090	729	111
Alimentari e di trasformazione dei prodotti del suolo	69	11.732	7.234	2.423
Impianti frigoriferi	10	474	293	213
Tessili e abbigliamento	25	9.854	6.400	2.008
Pelli e cuoio	2	166	105	107
Legno	26	2.989	1.677	1.131
Metallurgiche	13	27.770	15.745	1.722
Meccaniche	54	26.637	15.879	5.537
Materiali da costruzione, vetro e ceramica	54	19.912	10.707	3.445
Chimiche	29	69.770	30.200	2.527
Gomma	4	3.871	2.617	1.158
Carta, cartotecnica e grafiche	22	30.790	19.809	1.399
Foto-fono-cinematografiche e manifatturiere varie	14	7.265	3.937	462
Costruzioni e installazione di impianti	—	—	—	—
Elettricità, gas e acqua	2	12.142	5.570	99
Trasporti e comunicazioni	7	2.469	2.229	93
Diverse	6	3.863	2.293	279
TOTALE ...	342	230.794	125.424	22.714

dicembre 1971, al netto di rinunce, revoche e decadenze e comprensivi di variazioni:

settore e scopo

milioni di lire)

	Ampliamenti				TOTALE			
	Numero	Investimento	Finanziamento	Occupazione prevista	Numero	Investimento	Finanziamento	Occupazione prevista
1961								
agevolato								
111	41	1.905	968	436	46	2.995	1.697	547
338	147	12.629	7.350	1.941	213	24.200	14.493	4.279
213	4	474	285	30	14	948	578	243
988	28	4.750	2.958	866	52	14.526	9.308	2.854
107	1	30	18	10	3	195	123	117
123	26	1.516	918	429	51	4.489	2.585	1.552
082	7	1.588	1.040	264	17	8.584	4.565	1.346
528	35	9.306	5.813	2.251	88	35.923	21.672	7.779
403	92	14.471	8.542	1.732	145	34.310	19.224	5.135
480	21	12.987	7.653	912	49	82.642	37.783	3.392
158	2	121	69	67	6	3.992	2.686	1.225
389	24	7.715	4.552	449	45	38.187	24.111	1.838
462	9	775	451	227	23	8.040	4.388	689
—	2	38	20	40	2	38	20	40
81	5	1.043	568	139	6	13.043	6.068	220
31	13	440	291	72	16	661	399	103
279	101	1.137	812	390	107	5.000	3.105	669
773	558	70.925	42.308	10.255	883	277.774	152.805	32.028
non agevolato								
—	—	—	—	—	—	—	—	—
85	7	382	141	33	10	543	232	118
—	—	—	—	—	—	—	—	—
20	3	84	21	9	4	162	71	29
—	2	100	60	17	2	100	60	17
8	4	123	67	22	5	139	77	30
640	1	10.285	6.636	150	4	31.059	18.856	790
9	3	238	96	180	4	258	116	189
42	2	137	55	32	3	210	80	74
47	3	11.230	7.000	421	4	11.345	7.070	468
—	—	—	—	—	—	—	—	—
10	1	18	15	4	2	336	265	14
—	—	—	—	—	—	—	—	—
18	—	—	—	—	—	—	—	—
62	2	755	437	55	3	897	507	73
—	6	1.186	849	115	10	3.434	2.970	177
—	1	75	42	9	1	75	42	9
941	35	24.613	15.419	1.047	52	48.558	30.346	1.988
Totale								
111	41	1.905	968	436	46	2.995	1.697	547
423	154	13.011	7.491	1.974	223	24.743	14.725	4.397
213	4	474	285	30	14	948	578	243
008	31	4.834	2.979	875	56	14.688	9.379	2.883
107	3	130	78	27	5	296	183	134
131	30	1.639	985	451	56	4.628	2.662	1.582
722	8	11.873	7.676	414	21	39.643	23.421	2.136
537	38	9.544	5.909	2.431	92	36.181	21.788	7.958
445	94	14.608	8.597	1.764	148	34.520	19.304	5.209
527	24	24.217	14.653	1.333	53	93.987	44.853	3.860
158	2	121	69	67	6	3.992	2.686	1.225
399	25	7.733	4.567	453	47	38.523	24.376	1.852
462	9	775	451	227	23	8.040	4.388	689
—	2	38	20	40	2	38	20	40
99	7	1.798	1.005	194	9	13.940	6.575	293
93	19	1.626	1.140	187	26	4.095	3.369	280
279	102	1.212	854	399	108	5.075	3.147	678
714	593	95.538	57.727	11.302	935	326.332	183.151	34.016

Segue: TABELLA 15. - Finanziamenti a iniziative industriali deliberati dal 1° gennaio 1961 al 31 dicembre 1971,

SETTORI	Nuovi impianti			(Importi in
	Numero	Investimento	Finanziamento	Occupazione prevista
ANNO				
A tasso				
Estrattive	3	384	220	59
Alimentari e di trasformazione dei prodotti del suolo	109	18.845	10.785	2.529
Impianti frigoriferi	11	1.705	965	266
Tessili e abbigliamento	32	11.397	6.017	3.683
Pelli e cuoio	7	764	429	207
Legno	39	7.127	3.932	1.739
Metallurgiche	5	4.629	2.440	831
Meccaniche	81	29.333	17.910	6.702
Materiali da costruzione, vetro e ceramica	107	35.960	20.414	4.884
Chimiche	47	195.823	115.253	6.529
Gomma	5	616	473	112
Carta, cartotecnica e grafiche	21	21.681	14.025	1.338
Foto-fono-cinematografiche e manifatturiere varie	12	4.891	3.007	589
Costruzioni e installazione di impianti	1	79	35	36
Elettricità, gas e acqua	1	39	19	7
Trasporti e comunicazioni	15	6.008	4.048	336
Diverse	3	6.306	3.949	77
TOTALE ...	499	345.587	203.921	29.924
A tasso non				
Estrattive	—	—	—	—
Alimentari e di trasformazione dei prodotti del suolo	3	995	205	98
Impianti frigoriferi	—	—	—	—
Tessili e abbigliamento	—	—	—	—
Pelli e cuoio	—	—	—	—
Legno	—	—	—	—
Metallurgiche	8	92.133	56.069	2.890
Meccaniche	2	46	40	19
Materiali da costruzione, vetro e ceramica	1	15	9	7
Chimiche	2	131.000	25.000	2.500
Gomma	—	—	—	—
Carta, cartotecnica e grafiche	3	250	100	32
Foto-fono-cinematografiche e manifatturiere varie	—	—	—	—
Costruzioni e installazione di impianti	—	—	—	—
Elettricità, gas e acqua	1	20.000	10.000	25
Trasporti e comunicazioni	9	7.582	5.218	176
Diverse	—	—	—	—
TOTALE ...	29	252.021	96.641	5.747
Tot				
Estrattive	3	384	220	59
Alimentari e di trasformazione dei prodotti del suolo	112	19.840	10.990	2.627
Impianti frigoriferi	11	1.705	965	266
Tessili e abbigliamento	32	11.397	6.017	3.683
Pelli e cuoio	7	764	429	207
Legno	39	7.127	3.932	1.739
Metallurgiche	13	96.762	58.509	3.721
Meccaniche	83	29.379	17.950	6.721
Materiali da costruzione, vetro e ceramica	108	35.975	20.423	4.891
Chimiche	49	326.823	140.253	9.029
Gomma	5	616	473	112
Carta, cartotecnica e grafiche	24	21.931	14.125	1.370
Foto-fono-cinematografiche e manifatturiere varie	12	4.891	3.007	589
Costruzioni e installazione di impianti	1	79	35	36
Elettricità, gas e acqua	2	20.039	10.019	32
Trasporti e comunicazioni	24	13.590	9.266	512
Diverse	3	6.366	3.949	77
TOTALE ...	528	597.608	300.562	35.671

al netto di rinunce, revoche e decadenze e comprensivi di variazioni: ripartizione per anno, settore e scopo

milioni di lire)

	Ampliamenti			TOTALE				
	Numero	Investimento	Finanziamento	Occupazione prevista	Numero	Investimento	Finanziamento	Occupazione prevista
1962								
agevolato								
56	1.065	657	296	59	1.449	877	355	
190	21.464	10.930	2.199	299	40.309	21.715	4.728	
6	409	237	59	17	2.114	1.202	325	
39	5.831	3.418	1.473	71	17.228	9.435	5.156	
6	954	545	103	13	1.718	974	310	
38	2.878	1.547	528	77	10.005	5.479	2.267	
11	4.842	2.630	420	16	9.471	5.070	1.251	
59	17.059	9.697	3.745	140	46.392	27.607	10.447	
114	27.538	15.566	2.463	221	63.498	35.980	7.347	
19	5.148	2.818	373	66	200.971	118.071	6.902	
6	1.269	788	169	11	1.885	1.261	281	
29	4.190	2.369	378	50	25.871	16.394	1.716	
10	3.508	1.952	449	22	8.399	4.959	1.038	
—	—	—	—	1	79	35	36	
5	239	163	6	6	278	182	13	
21	3.235	2.228	147	36	9.243	6.276	483	
164	2.050	1.384	732	167	8.356	5.333	809	
773	101.679	56.929	13.540	1.272	447.266	260.850	43.464	
agevolato								
—	—	—	—	—	—	—	—	
19	2.376	622	300	22	3.371	827	398	
—	—	—	—	—	—	—	—	
8	243	168	100	8	243	168	100	
1	30	20	5	1	30	20	5	
8	215	154	34	8	215	154	34	
3	13.850	10.500	130	11	105.983	66.569	3.020	
9	645	337	41	11	691	377	60	
5	490	215	29	6	505	224	36	
7	4.502	1.765	58	9	135.502	26.765	2.558	
—	—	—	—	—	—	—	—	
4	215	96	22	7	465	196	54	
—	—	—	—	—	—	—	—	
—	—	—	—	—	—	—	—	
1	9	8	3	2	20.009	10.008	28	
10	2.721	1.106	94	19	10.303	6.324	270	
5	104	59	10	5	104	59	10	
80	25.400	15.050	826	109	277.421	111.691	6.573	
ale								
56	1.065	657	296	59	1.449	877	355	
209	23.840	11.552	2.499	321	43.680	22.542	5.126	
6	409	237	59	17	2.114	1.202	325	
47	6.074	3.586	1.573	79	17.471	9.603	5.256	
7	984	565	108	14	1.748	994	315	
46	3.093	1.701	562	85	10.220	5.633	2.301	
14	18.692	13.130	550	27	115.454	71.639	4.271	
68	17.704	10.034	3.786	151	47.083	27.984	10.507	
119	28.028	15.781	2.492	227	64.003	36.204	7.383	
26	9.650	4.583	431	75	336.473	144.836	9.460	
6	1.269	788	169	11	1.885	1.261	281	
33	4.405	2.465	400	57	26.336	16.590	1.770	
10	3.508	1.952	449	22	8.399	4.959	1.038	
—	—	—	—	1	79	35	36	
6	248	171	9	8	20.287	10.190	41	
31	5.956	3.334	241	55	19.546	12.600	753	
169	2.154	1.443	742	172	8.460	5.392	819	
853	127.079	71.979	14.366	1.381	724.687	372.541	50.037	

Segue: TABELLA 15. - Finanziamenti a iniziative industriali deliberati dal 1° gennaio 1961 al 31 dicembre 1971,

(Importi in

SETTORI	Nuovi impianti			
	Numero	Investimento	Finanziamento	Occupazione prevista
				ANNO
				A tasso
Estrattive	10	2.733	1.413	456
Alimentari e di trasformazione dei prodotti del suolo	131	23.508	12.049	3.428
Impianti frigoriferi	17	1.437	865	290
Tessili e abbigliamento	49	17.139	9.877	4.362
Pelli e cuoio	8	1.811	1.055	605
Legno	43	6.789	3.875	1.224
Metallurgiche	11	8.373	3.502	919
Meccaniche	101	65.972	37.283	10.338
Materiali da costruzione, vetro e ceramica	138	59.287	36.573	7.792
Chimiche	42	89.482	48.969	4.766
Gomma	10	24.072	11.048	1.989
Carta, cartotecnica e grafiche	22	11.461	7.932	1.318
Foto-fono-cinematografiche e manifatturiere varie	19	2.688	1.472	605
Costruzioni e installazione di impianti	—	—	—	—
Elettricità, gas e acqua	3	16.968	10.400	189
Trasporti e comunicazioni	32	21.329	14.306	1.015
Diverse	8	980	617	112
TOTALE ...	644	354.029	201.236	39.408
				A tasso non
Estrattive	—	—	—	—
Alimentari e di trasformazione dei prodotti del suolo	2	399	120	23
Impianti frigoriferi	—	—	—	—
Tessili e abbigliamento	1	45	17	10
Pelli e cuoio	—	—	—	—
Legno	—	—	—	—
Metallurgiche	4	8.984	7.344	365
Meccaniche	2	94	50	16
Materiali da costruzione, vetro e ceramica	1	60	25	28
Chimiche	3	11.609	8.040	572
Gomma	—	—	—	—
Carta, cartotecnica e grafiche	—	—	—	—
Foto-fono-cinematografiche e manifatturiere varie	—	—	—	—
Costruzioni e installazione di impianti	—	—	—	—
Elettricità, gas e acqua	1	13.500	9.000	540
Trasporti e comunicazioni	4	3.620	2.478	85
Diverse	1	9.000	4.000	394
TOTALE ...	19	47.311	31.074	2.033
				Tot
Estrattive	10	2.733	1.413	456
Alimentari e di trasformazione dei prodotti del suolo	133	23.907	12.169	3.451
Impianti frigoriferi	17	1.437	865	290
Tessili e abbigliamento	50	17.184	9.894	4.372
Pelli e cuoio	8	1.811	1.055	605
Legno	43	6.789	3.875	1.224
Metallurgiche	15	17.357	10.846	1.284
Meccaniche	103	66.066	37.333	10.354
Materiali da costruzione, vetro e ceramica	139	59.347	35.598	7.820
Chimiche	45	101.091	57.009	5.338
Gomma	10	24.072	11.048	1.989
Carta, cartotecnica e grafiche	22	11.461	7.932	1.318
Foto-fono-cinematografiche e manifatturiere varie	19	2.688	1.472	605
Costruzioni e installazione di impianti	—	—	—	—
Elettricità, gas e acqua	4	30.468	19.400	729
Trasporti e comunicazioni	36	24.949	16.784	1.100
Diverse	9	9.980	4.617	506
TOTALE ...	663	401.340	232.310	41.441

al netto di rinunce, revoche e decadenze e comprensivi di variazioni: ripartizione per anno, settore e scopo
milioni di lire)

Ampliamenti				TOTALE			
Numero	Investimento	Finanziamento	Occupazione prevista	Numero	Investimento	Finanziamento	Occupazione prevista
<i>1963</i>							
<i>agevolato</i>							
23	597	376	147	33	3.330	1.789	603
152	19.260	11.546	2.216	283	42.768	23.595	5.644
5	176	102	22	22	1.613	967	312
46	10.931	6.331	1.794	95	28.070	16.208	6.156
7	537	301	62	15	2.348	1.356	667
43	4.970	2.659	1.049	86	11.759	6.534	2.273
9	33.172	16.733	792	20	41.545	20.235	1.711
60	9.730	5.344	1.716	161	75.702	42.627	12.054
99	23.019	13.614	2.744	237	82.306	50.187	10.536
24	11.012	5.721	554	66	100.494	54.690	5.320
4	2.584	816	116	14	26.656	11.864	2.105
39	21.045	11.943	982	61	32.506	19.875	2.300
7	671	423	98	26	3.359	1.895	703
—	—	—	—	—	—	—	—
2	720	450	96	5	17.688	10.850	285
18	891	476	64	50	22.220	14.782	1.079
47	1.135	705	318	55	2.115	1.322	430
585	140.450	77.540	12.770	1.229	494.479	278.776	52.178
<i>agevolato</i>							
1	16.900	8.000	—	1	16.900	8.000	—
28	907	431	169	30	1.306	551	192
—	—	—	—	—	—	—	—
5	186	132	29	6	231	149	39
—	—	—	—	—	—	—	—
4	143	81	35	4	143	81	35
1	4.374	4.374	—	5	13.358	11.718	365
7	3.039	2.252	23	9	3.133	2.302	39
7	194	150	48	8	254	175	76
2	63	22	10	5	11.672	8.062	582
—	—	—	—	—	—	—	—
2	42	27	11	2	42	27	11
—	—	—	—	—	—	—	—
—	—	—	—	—	—	—	—
3	1.954	1.510	95	4	15.454	10.510	635
13	2.811	516	106	17	6.431	2.994	191
4	35	27	—	5	9.035	4.027	394
77	30.648	17.522	526	96	77.959	48.596	2.559
<i>ale</i>							
24	17.497	8.376	147	34	20.230	9.789	603
180	20.167	11.977	2.385	313	44.074	24.146	5.836
5	176	102	22	22	1.613	967	312
51	11.117	6.463	1.823	101	28.301	16.357	6.195
7	537	301	62	15	2.348	1.356	667
47	5.113	2.740	1.084	90	11.902	6.615	2.308
10	37.546	21.107	792	25	54.903	31.953	2.076
67	12.769	7.596	1.739	170	78.835	44.929	12.093
106	23.213	13.764	2.792	245	82.560	50.362	10.612
26	11.075	5.743	564	71	112.166	62.752	5.902
4	2.584	816	116	14	26.656	11.864	2.105
41	21.087	11.970	993	63	32.548	19.902	2.311
7	671	423	98	26	3.359	1.895	703
—	—	—	—	—	—	—	—
5	2.674	1.960	191	9	33.142	21.360	920
31	3.702	992	170	67	28.651	17.776	1.270
51	1.170	732	318	60	11.150	5.349	824
662	171.098	95.062	13.296	1.325	572.438	327.372	54.737

Segue: TABELLA 15. - Finanziamenti a iniziative industriali deliberati dal 1° gennaio 1961 al 31 dicembre 1971,

SETTORI	Nuovi impianti			
	Numero	Investimento	Finanziamento	Occupazione prevista
				ANNO
				A tasso
Estrattive	5	669	350	217
Alimentari e di trasformazione dei prodotti del suolo	58	8.419	4.195	1.079
Impianti frigoriferi	8	801	471	74
Tessili e abbigliamento	18	4.905	2.439	1.115
Pelli e cuoio	1	537	270	126
Legno	29	1.798	981	553
Metallurgiche	5	1.749	956	170
Meccaniche	50	8.942	4.742	2.491
Materiali da costruzione, vetro e ceramica	73	16.743	7.720	2.549
Chimiche	21	33.381	19.319	1.563
Gomma	3	386	210	41
Carta, cartotecnica e grafiche	15	4.117	2.325	637
Foto-fono-cinematografiche e manifatturiere varie	15	2.719	1.435	592
Costruzioni e installazione di impianti	1	170	115	30
Elettricità, gas e acqua	3	437	230	41
Trasporti e comunicazioni	3	7.655	4.680	417
Diverse	2	243	138	68
TOTALE ...	310	93.671	50.576	11.763
				A tasso non
Estrattive	—	—	—	—
Alimentari e di trasformazione dei prodotti del suolo	4	603	165	72
Impianti frigoriferi	—	—	—	—
Tessili e abbigliamento	—	—	—	—
Pelli e cuoio	—	—	—	—
Legno	1	140	40	12
Metallurgiche	4	54.669	32.158	1.293
Meccaniche	2	1.019	630	104
Materiali da costruzione, vetro e ceramica	—	—	—	—
Chimiche	1	50	50	34
Gomma	—	—	—	—
Carta, cartotecnica e grafiche	2	700	550	32
Foto-fono-cinematografiche e manifatturiere varie	—	—	—	—
Costruzioni e installazione di impianti	—	—	—	—
Elettricità, gas e acqua	—	—	—	—
Trasporti e comunicazioni	1	28	10	11
Diverse	—	—	—	—
TOTALE ...	15	57.209	33.603	1.558
				Tot
Estrattive	5	669	350	217
Alimentari e di trasformazione dei prodotti del suolo	62	9.022	4.360	1.151
Impianti frigoriferi	8	801	471	74
Tessili e abbigliamento	18	4.905	2.439	1.115
Pelli e cuoio	1	537	270	126
Legno	30	1.938	1.021	565
Metallurgiche	9	56.418	33.114	1.463
Meccaniche	52	9.961	5.372	2.595
Materiali da costruzione, vetro e ceramica	73	16.743	7.720	2.549
Chimiche	22	33.431	19.369	1.597
Gomma	3	386	210	41
Carta, cartotecnica e grafiche	17	4.817	2.875	669
Foto-fono-cinematografiche e manifatturiere varie	15	2.719	1.435	592
Costruzioni e installazione di impianti	1	170	115	30
Elettricità, gas e acqua	3	437	230	41
Trasporti e comunicazioni	4	7.683	4.690	428
Diverse	2	243	138	68
TOTALE ...	325	150.880	84.179	13.321

al netto di rinunce, revoche e decadenze e comprensivi di variazioni: ripartizione per anno, settore e scopo
milioni di lire)

Ampliamenti				TOTALE			
Numero	Investimento	Finanziamento	Occupazione prevista	Numero	Investimento	Finanziamento	Occupazione prevista
<i>1964</i>							
<i>agevolato</i>							
11	501	260	59	16	1.170	610	276
97	15.696	8.625	1.236	155	24.115	12.820	2.315
4	331	145	44	12	1.132	616	118
32	6.491	3.683	1.370	50	11.396	6.122	2.485
3	218	81	33	4	755	351	159
25	2.282	1.231	357	54	4.080	2.212	910
7	64.974	31.505	1.646	12	66.723	32.461	1.816
37	8.822	4.392	1.315	87	17.764	9.134	3.806
69	8.654	4.883	1.048	142	25.397	12.603	3.597
17	14.648	7.500	706	38	48.029	26.819	2.269
1	150	60	21	4	536	270	62
27	6.512	4.732	463	42	10.629	7.057	1.100
5	1.589	943	126	20	4.308	2.378	718
—	—	—	—	1	170	115	30
—	—	—	—	3	437	230	41
3	66	34	18	6	7.721	4.714	435
12	608	288	162	14	851	426	230
350	131.542	68.362	8.604	660	225.213	118.938	20.367
<i>agevolato</i>							
—	—	—	—	—	—	—	—
10	568	248	102	14	1.171	413	174
—	—	—	—	—	—	—	—
2	25	17	2	2	25	17	2
—	—	—	—	—	—	—	—
1	30	30	18	2	170	70	30
10	118.912	63.654	2.040	14	173.581	95.812	3.333
1	60	15	5	3	1.079	645	109
1	10	5	3	1	10	5	3
1	129	50	7	2	179	100	41
—	—	—	—	—	—	—	—
1	7	7	3	3	707	557	35
—	—	—	—	—	—	—	—
—	—	—	—	—	—	—	—
—	—	—	—	—	—	—	—
1	12	10	—	2	40	20	11
4	28	21	—	4	28	21	—
32	119.781	64.057	2.180	47	176.990	97.660	3.738
<i>ale</i>							
11	501	260	59	16	1.170	610	276
107	16.264	8.873	1.338	169	25.286	13.233	2.489
4	331	145	44	12	1.132	616	118
34	6.516	3.700	1.372	52	11.421	6.139	2.487
3	218	81	33	4	755	351	159
26	2.312	1.261	375	56	4.250	2.282	940
17	183.886	95.159	3.686	26	240.304	128.273	5.149
38	8.882	4.407	1.320	90	18.843	9.779	3.915
70	8.664	4.888	1.051	143	25.407	12.608	3.690
18	14.777	7.550	713	40	48.208	26.919	2.310
1	150	60	21	4	536	270	62
28	6.519	4.739	466	45	11.336	7.614	1.135
5	1.589	943	126	20	4.308	2.378	718
—	—	—	—	1	170	115	30
—	—	—	—	3	437	230	41
4	78	44	18	8	7.761	4.734	446
16	636	309	162	18	879	447	230
382	251.323	132.419	10.784	707	402.203	216.598	24.105

Segue: TABELLA 15. - Finanziamenti a iniziative industriali deliberati dal 1° gennaio 1961 al 31 dicembre 1971,

(Importi in

SETTORI	Nuovi impianti			
	Numero	Investimento	Finanziamento	Occupazione prevista
				ANNO
				A tasso
Estrattive	5	1.437	865	229
Alimentari e di trasformazione dei prodotti del suolo	95	15.370	8.131	2.248
Impianti frigoriferi	9	650	331	69
Tessili e abbigliamento	31	14.686	8.370	3.061
Pelli e cuoio	8	506	276	176
Legno	29	3.003	1.731	644
Metallurgiche	7	2.209	1.200	691
Meccaniche	108	32.530	17.652	6.206
Materiali da costruzione, vetro e ceramica	71	22.765	11.328	2.150
Chimiche	81	295.667	139.207	5.689
Gomma	3	6.776	2.563	533
Carta, cartotecnica e grafiche	15	7.129	3.791	636
Foto-fono-cinematografiche e manifatturiere varie	12	4.745	2.809	536
Costruzioni e installazione di impianti	—	—	—	—
Elettricità, gas e acqua	1	1.450	1.000	14
Trasporti e comunicazioni	1	350	110	20
Diverse	8	9.714	6.229	210
TOTALE ...	484	418.987	205.593	23.112
				A tasso non
Estrattive	—	—	—	—
Alimentari e di trasformazione dei prodotti del suolo	1	22	15	10
Impianti frigoriferi	—	—	—	—
Tessili e abbigliamento	—	—	—	—
Pelli e cuoio	—	—	—	—
Legno	—	—	—	—
Metallurgiche	—	—	—	—
Meccaniche	—	—	—	—
Materiali da costruzione, vetro e ceramica	1	6.474	3.000	110
Chimiche	1	73	50	14
Gomma	—	—	—	—
Carta, cartotecnica e grafiche	—	—	—	—
Foto-fono-cinematografiche e manifatturiere varie	—	—	—	—
Costruzioni e installazione di impianti	—	—	—	—
Elettricità, gas e acqua	—	—	—	—
Trasporti e comunicazioni	—	—	—	—
Diverse	—	—	—	—
TOTALE ...	3	6.569	3.065	134
				Tot
Estrattive	5	1.437	865	229
Alimentari e di trasformazione dei prodotti del suolo	96	15.392	8.146	2.258
Impianti frigoriferi	9	650	331	69
Tessili e abbigliamento	31	14.686	8.370	3.061
Pelli e cuoio	8	506	276	176
Legno	29	3.003	1.731	644
Metallurgiche	7	2.209	1.200	691
Meccaniche	108	32.530	17.652	6.206
Materiali da costruzione, vetro e ceramica	72	29.239	14.328	2.260
Chimiche	82	295.740	139.257	5.703
Gomma	3	6.776	2.563	533
Carta, cartotecnica e grafiche	15	7.129	3.791	636
Foto-fono-cinematografiche e manifatturiere varie	12	4.745	2.809	536
Costruzioni e installazione di impianti	—	—	—	—
Elettricità, gas e acqua	1	1.450	1.000	14
Trasporti e comunicazioni	1	350	110	20
Diverse	8	9.714	6.229	210
TOTALE ...	487	425.556	208.658	23.246

al netto di rinunce, revoche e decadenze e comprensivi di variazioni: ripartizione per anno, settore e scopo

milioni di lire)

Ampliamenti				TOTALE			
Numero	Investimento	Finanziamento	Occupazione prevista	Numero	Investimento	Finanziamento	Occupazione prevista
<i>1965</i>							
<i>agevolato</i>							
10	12.883	7.082	639	15	14.320	7.947	868
127	25.156	13.769	2.429	222	40.526	21.900	4.677
6	411	268	173	15	1.061	599	242
42	3.669	2.066	791	73	18.355	10.436	3.852
7	818	502	129	15	1.324	778	305
31	3.859	2.198	549	60	6.862	3.929	1.193
13	8.648	5.185	753	20	10.857	6.385	1.444
73	-28.572	15.102	3.576	181	61.102	32.754	9.782
70	8.297	4.504	846	141	31.062	15.832	2.996
24	25.261	13.125	906	105	320.928	152.332	6.595
6	6.348	1.276	461	9	13.124	3.839	994
28	4.478	2.488	544	43	11.607	6.279	1.185
13	2.228	1.122	289	25	6.973	3.931	820
—	—	—	—	—	—	—	—
2	95	55	37	3	1.545	1.055	51
3	202	155	36	4	552	265	56
9	3.984	2.623	106	17	13.698	8.852	316
464	134.909	71.520	12.264	948	553.896	277.113	35.376
<i>agevolato</i>							
—	—	—	—	—	—	—	—
15	543	427	81	16	565	442	91
—	—	—	—	—	—	—	—
3	79	34	86	3	79	34	86
1	150	87	20	1	150	87	20
1	32	32	21	1	32	32	21
3	30.981	21.535	1.400	3	30.981	21.535	1.400
5	125	76	46	5	125	76	46
3	171	140	35	4	6.645	3.140	145
4	2.047	1.545	1.122	5	2.120	1.595	1.136
1	2.200	1.800	405	1	2.200	1.800	405
1	50	50	5	1	50	50	5
—	—	—	—	—	—	—	—
—	—	—	—	—	—	—	—
1	340	220	—	1	340	220	—
3	35	27	2	3	35	27	2
1	600	350	70	1	600	350	70
42	37.353	26.323	3.293	45	43.922	29.388	3.427
<i>ale</i>							
10	12.883	7.082	639	15	14.320	7.947	868
142	25.699	14.196	2.510	238	41.091	22.342	4.768
6	411	268	173	15	1.061	599	242
45	3.748	2.100	877	76	18.434	10.470	3.938
8	968	589	149	16	1.474	865	325
32	3.891	2.230	570	61	6.894	3.961	1.214
16	39.629	26.720	2.153	23	41.838	27.920	2.844
78	28.697	15.178	3.622	186	61.227	32.830	9.828
73	8.468	4.644	881	145	37.707	18.972	3.141
28	27.308	14.670	2.028	110	323.048	153.927	7.731
7	8.548	3.076	866	10	15.324	5.639	1.399
29	4.528	2.538	549	44	11.657	6.329	1.185
13	2.228	1.122	289	25	6.973	3.931	825
—	—	—	—	—	—	—	—
3	435	275	37	4	1.885	1.275	51
6	237	182	38	7	587	292	58
10	4.584	2.973	176	18	14.298	9.202	386
506	172.262	97.843	15.557	993	597.818	306.501	38.803

Segue: TABELLA 15. - Finanziamenti a iniziative industriali deliberati dal 1° gennaio 1961 al 31 dicembre 1971,

SETTORI	Nuovi impianti			
	Numero	Investimento	Finanziamento	Occupazione prevista
				(Importi in ANNO A tasso
Estrattive	3	3.161	1.117	274
Alimentari e di trasformazione dei prodotti del suolo	96	18.421	9.214	2.125
Impianti frigoriferi	2	310	176	21
Tessili e abbigliamento	27	26.170	14.448	3.591
Pelli e cuoio	3	352	179	77
Legno	42	8.898	4.642	1.262
Metallurgiche	13	77.813	52.491	1.251
Meccaniche	72	22.902	11.737	4.837
Materiali da costruzione, vetro e ceramica	53	15.811	8.058	1.623
Chimiche	59	139.448	86.594	2.412
Gomma	3	198	64	15
Carta, cartotecnica e grafiche	12	39.618	24.359	1.124
Foto-fono-cinematografiche e manifatturiere varie	8	1.067	522	179
Costruzioni e installazione di impianti	1	203	125	32
Elettricità, gas e acqua	3	8.600	5.050	39
Trasporti e comunicazioni	16	19.200	12.933	179
Diverse	4	5.065	3.450	147
TOTALE ...	417	387.237	235.159	19.188
				A tasso non
Estrattive	—	—	—	—
Alimentari e di trasformazione dei prodotti del suolo	3	203	76	44
Impianti frigoriferi	—	—	—	—
Tessili e abbigliamento	—	—	—	—
Pelli e cuoio	—	—	—	—
Legno	—	—	—	—
Metallurgiche	—	—	—	—
Meccaniche	—	—	—	—
Materiali da costruzione, vetro e ceramica	1	130	50	30
Chimiche	2	1.525	1.259	97
Gomma	—	—	—	—
Carta, cartotecnica e grafiche	—	—	—	—
Foto-fono-cinematografiche e manifatturiere varie	—	—	—	—
Costruzioni e installazione di impianti	—	—	—	—
Elettricità, gas e acqua	—	—	—	—
Trasporti e comunicazioni	5	3.224	1.179	193
Diverse	—	—	—	—
TOTALE ...	11	5.082	2.564	364
				Tot
Estrattive	3	3.161	1.117	274
Alimentari e di trasformazione dei prodotti del suolo	99	18.624	9.290	2.169
Impianti frigoriferi	2	310	176	21
Tessili e abbigliamento	27	26.170	14.448	3.591
Pelli e cuoio	3	352	179	77
Legno	42	8.898	4.642	1.262
Metallurgiche	13	77.813	52.491	1.251
Meccaniche	72	22.902	11.737	4.837
Materiali da costruzione, vetro e ceramica	54	15.941	8.108	1.653
Chimiche	61	140.973	87.853	2.509
Gomma	3	198	64	15
Carta, cartotecnica e grafiche	12	39.618	24.359	1.124
Foto-fono-cinematografiche e manifatturiere varie	8	1.067	522	179
Costruzioni e installazione di impianti	1	203	125	32
Elettricità, gas e acqua	3	8.600	5.050	39
Trasporti e comunicazioni	21	22.424	14.112	372
Diverse	4	5.065	3.450	147
TOTALE ...	428	392.319	237.723	19.552

al netto di rinunce, revoche e decadenze e comprensivi di variazioni: ripartizione per anno, settore e scopo
milioni di lire)

Ampliamenti				TOTALE			
Numero	Investimento	Finanziamento	Occupazione prevista	Numero	Investimento	Finanziamento	Occupazione prevista
<i>1966</i>							
<i>agevolato</i>							
9	1.292	745	127	12	4.453	1.862	401
122	18.010	10.212	2.204	218	36.431	19.426	4.329
3	85	42	4	5	395	218	25
28	2.852	1.592	410	55	29.022	16.040	4.001
1	104	65	4	4	456	244	81
21	3.412	1.561	369	63	12.310	6.203	1.631
11	145.373	44.693	1.219	24	223.186	97.184	2.470
37	10.221	5.458	1.407	109	33.123	17.195	6.244
74	11.678	6.156	810	127	27.489	14.214	2.433
38	46.070	30.535	855	97	185.518	117.129	3.267
5	5.332	3.636	110	8	5.530	3.700	125
26	16.231	9.230	387	38	55.849	33.589	1.511
5	2.365	1.433	37	13	3.432	1.955	216
—	—	—	—	1	203	125	32
3	233	130	47	6	8.833	5.180	86
12	5.281	3.664	93	28	24.481	16.597	272
18	19.486	13.341	159	22	24.551	16.791	306
413	288.025	132.493	8.242	830	675.262	367.652	27.430
<i>agevolato</i>							
1	10	7	—	1	10	7	—
6	558	317	27	9	761	393	71
—	—	—	—	—	—	—	—
2	25	25	16	2	25	25	16
—	—	—	—	—	—	—	—
2	15	15	12	2	15	15	12
2	20.000	10.000	400	2	20.000	10.000	400
3	1.209	792	91	3	1.209	792	91
6	72	33	10	7	202	83	40
1	4.000	3.000	150	3	5.525	4.259	247
—	—	—	—	—	—	—	—
—	—	—	—	—	—	—	—
1	730	450	55	1	730	450	55
—	—	—	—	—	—	—	—
—	—	—	—	—	—	—	—
1	1.200	500	100	6	4.424	1.679	293
3	191	125	11	3	191	125	11
28	28.010	15.264	872	39	33.092	17.828	1.236
<i>ale</i>							
10	1.302	752	127	13	4.463	1.869	401
128	18.568	10.529	2.231	227	37.192	19.819	4.400
3	85	42	4	5	395	218	25
30	2.877	1.617	426	57	29.047	16.065	4.017
1	104	65	4	4	456	244	81
23	3.427	1.576	381	65	12.325	6.218	1.643
13	165.373	54.693	1.619	26	245.186	107.184	2.870
40	11.430	6.250	1.498	112	34.332	17.987	6.335
80	11.750	6.189	820	134	27.691	14.297	2.473
39	50.070	33.535	1.005	100	191.043	121.388	3.514
5	5.332	3.636	110	8	5.530	3.700	125
26	16.231	9.230	387	38	55.849	33.589	1.511
6	3.095	1.883	92	14	4.162	2.405	271
—	—	—	—	1	203	125	32
3	233	130	47	6	8.833	5.180	86
13	6.481	4.164	193	34	28.905	18.276	565
21	19.677	13.466	170	25	24.742	16.916	317
441	316.035	147.757	9.114	869	708.354	385.480	28.666

Segue: TABELLA 15. - Finanziamenti a iniziative industriali deliberati dal 1° gennaio 1961 al 31 dicembre 1971,

SETTORI	Nuovi impianti			(Importi in
	Numero	Investimento	Finanziamento	Occupazione prevista
				ANNO
				A tasso
Estrattive	6	2.578	1.596	102
Alimentari e di trasformazione dei prodotti del suolo	92	28.295	15.778	2.517
Impianti frigoriferi	1	115	63	3
Tessili e abbigliamento	20	10.715	5.745	2.275
Pelli e cuoio	3	2.691	1.578	612
Legno	26	4.684	2.162	824
Metallurgiche	11	11.532	7.338	500
Meccaniche	35	13.745	7.569	1.876
Materiali da costruzione, vetro e ceramica	50	11.935	5.967	1.470
Chimiche	34	71.571	42.884	1.898
Gomma	2	582	265	56
Carta, cartotecnica e grafiche	9	1.806	912	103
Foto-fono-cinematografiche e manifatturiere varie	9	2.644	1.751	435
Costruzioni e installazione di impianti	—	—	—	—
Elettricità, gas e acqua	1	203	115	46
Trasporti e comunicazioni	5	3.340	1.997	120
Diverse	8	4.058	2.136	565
TOTALE ...	312	170.494	97.856	13.402
				A tasso non
Estrattive	1	11	7	10
Alimentari e di trasformazione dei prodotti del suolo	3	897	290	32
Impianti frigoriferi	—	—	—	—
Tessili e abbigliamento	—	—	—	—
Pelli e cuoio	—	—	—	—
Legno	—	—	—	—
Metallurgiche	—	—	—	—
Meccaniche	1	225	100	60
Materiali da costruzione, vetro e ceramica	3	28	21	77
Chimiche	1	50	20	5
Gomma	—	—	—	—
Carta, cartotecnica e grafiche	—	—	—	—
Foto-fono-cinematografiche e manifatturiere varie	—	—	—	—
Costruzioni e installazione di impianti	—	—	—	—
Elettricità, gas e acqua	1	6.156	4.000	—
Trasporti e comunicazioni	1	1.600	1.000	30
Diverse	1	6	4	3
TOTALE ...	12	8.973	5.442	217
				Tot
Estrattive	7	2.589	1.603	112
Alimentari e di trasformazione dei prodotti del suolo	95	29.192	16.068	2.549
Impianti frigoriferi	1	115	63	3
Tessili e abbigliamento	20	10.715	5.745	2.275
Pelli e cuoio	3	2.691	1.578	612
Legno	26	4.684	2.162	824
Metallurgiche	11	11.532	7.338	500
Meccaniche	36	13.970	7.659	1.936
Materiali da costruzione, vetro e ceramica	53	11.963	5.988	1.547
Chimiche	35	71.621	42.904	1.903
Gomma	2	582	265	56
Carta, cartotecnica e grafiche	9	1.806	912	103
Foto-fono-cinematografiche e manifatturiere varie	9	2.644	1.751	435
Costruzioni e installazione di impianti	—	—	—	—
Elettricità, gas e acqua	2	6.359	4.115	46
Trasporti e comunicazioni	6	4.940	2.997	150
Diverse	9	4.064	2.140	568
TOTALE ...	324	179.467	103.298	13.619

al netto di rinunce, revoche e decadenze e comprensivi di variazioni: ripartizione per anno, settore e scopo
milioni di lire)

Ampliamenti				TOTALE			
Numero	Investimento	Finanziamento	Occupazione prevista	Numero	Investimento	Finanziamento	Occupazione prevista
<i>1967</i>							
<i>agevolato</i>							
11	1.634	750	187	17	4.212	2.346	289
90	23.881	13.189	2.685	182	52.176	28.967	5.202
5	1.556	737	26	6	1.671	800	29
26	10.364	5.357	984	46	21.079	11.102	3.259
5	1.330	649	129	8	4.021	2.227	741
28	9.084	4.589	818	54	13.768	6.751	1.642
5	6.821	3.537	290	16	18.353	10.875	790
61	33.734	20.970	3.200	96	47.479	28.539	5.076
57	12.067	6.491	914	107	24.002	12.458	2.384
30	54.309	33.751	822	64	125.880	76.635	2.720
3	610	352	51	5	1.192	617	107
15	8.694	4.976	609	24	10.500	5.888	712
7	1.847	1.044	165	16	4.491	2.795	600
—	—	—	—	—	—	—	—
—	—	—	—	1	203	115	46
7	1.041	584	5.725	12	4.381	2.581	5.845
12	1.664	836	98	20	5.722	2.972	663
362	168.636	97.812	16.703	674	339.130	195.668	30.105
<i>agevolato</i>							
17	150	101	—	18	161	108	10
9	609	328	134	12	1.506	618	166
1	170	40	—	1	170	40	—
1	80	60	—	1	80	60	—
1	50	50	—	1	50	50	—
1	116	40	—	1	116	40	—
6	192.000	80.000	2.400	6	192.000	80.000	2.400
7	1.136	1.074	33	8	1.361	1.174	93
65	668	423	5	68	696	444	82
6	57.700	27.500	1.511	7	57.750	27.520	1.516
—	—	—	—	—	—	—	—
1	9	8	3	1	9	8	3
—	—	—	—	—	—	—	—
—	—	—	—	—	—	—	—
—	—	—	—	—	—	—	—
1	753	300	40	1	6.156	4.000	—
5	46	30	—	2	2.353	1.300	70
121	253.487	109.954	4.126	6	52	34	3
133	262.460	115.396	4.343				
<i>ale</i>							
28	1.784	851	187	35	4.373	2.454	299
99	24.490	13.517	2.819	194	53.682	29.585	5.368
6	1.726	777	26	7	1.841	840	29
27	10.444	5.417	984	47	21.159	11.162	3.259
6	1.380	699	129	9	4.071	2.277	741
29	9.200	4.629	818	55	13.884	6.791	1.642
11	198.821	83.537	2.690	22	210.353	90.875	3.190
68	34.870	22.044	3.233	104	48.840	29.713	5.169
122	12.735	6.914	919	175	24.698	12.902	2.466
36	112.009	61.251	2.333	71	183.630	104.155	4.236
3	610	352	51	5	1.192	617	107
16	8.703	4.984	612	25	10.509	5.896	715
7	1.847	1.044	165	16	4.491	2.795	600
—	—	—	—	—	—	—	—
—	—	—	—	2	6.359	4.115	46
8	1.794	884	5.765	14	6.754	3.881	5.915
17	1.710	866	98	26	5.774	3.006	666
483	422.123	207.766	20.829	807	601.590	311.064	34.448

Segue: TABELLA 15. - Finanziamenti a iniziative industriali deliberati dal 1° gennaio 1961 al 31 dicembre 1971,

(Importi in

SETTORI	Nuovi impianti			
	Numero	Investimento	Finanziamento	Occupazione prevista
				ANNO
				A tasso
Estrattive	9	4.038	2.245	116
Alimentari e di trasformazione dei prodotti del suolo	98	18.015	9.080	1.959
Impianti frigoriferi	7	739	335	94
Tessili e abbigliamento	21	6.326	3.321	1.737
Pelli e cuoio	2	173	70	79
Legno	29	11.956	6.453	1.356
Metallurgiche	14	37.231	21.141	1.767
Meccaniche	54	260.654	130.628	11.606
Materiali da costruzione, vetro e ceramica	62	13.970	6.445	1.612
Chimiche	50	144.167	68.642	3.274
Gomma	—	—	—	—
Carta, cartotecnica e grafiche	10	4.472	2.887	350
Foto-fono-cinematografiche e manifatturiere varie	4	528	221	100
Costruzioni e installazione di impianti	1	35	10	6
Elettricità, gas e acqua	5	2.139	1.140	265
Trasporti e comunicazioni	11	11.446	7.070	306
Diverse	10	3.099	1.645	196
TOTALE ...	387	518.988	261.333	24.823
				A tasso non
Estrattive	—	—	—	—
Alimentari e di trasformazione dei prodotti del suolo	4	801	280	152
Impianti frigoriferi	—	—	—	—
Tessili e abbigliamento	—	—	—	—
Pelli e cuoio	—	—	—	—
Legno	—	—	—	—
Metallurgiche	—	—	—	—
Meccaniche	—	—	—	—
Materiali da costruzione, vetro e ceramica	—	—	—	—
Chimiche	—	—	—	—
Gomma	—	—	—	—
Carta, cartotecnica e grafiche	—	—	—	—
Foto-fono-cinematografiche e manifatturiere varie	—	—	—	—
Costruzioni e installazione di impianti	—	—	—	—
Elettricità, gas e acqua	—	—	—	—
Trasporti e comunicazioni	1	140	100	—
Diverse	—	—	—	—
TOTALE ...	5	941	380	152
				Tot
Estrattive	9	4.038	2.245	116
Alimentari e di trasformazione dei prodotti del suolo	102	18.816	9.360	2.111
Impianti frigoriferi	7	739	335	94
Tessili e abbigliamento	21	6.326	3.321	1.737
Pelli e cuoio	2	173	70	79
Legno	29	11.956	6.453	1.356
Metallurgiche	14	37.231	21.141	1.767
Meccaniche	54	260.654	130.628	11.606
Materiali da costruzione, vetro e ceramica	62	13.970	6.445	1.612
Chimiche	50	144.167	68.642	3.274
Gomma	—	—	—	—
Carta, cartotecnica e grafiche	10	4.472	2.887	350
Foto-fono-cinematografiche e manifatturiere varie	4	528	221	100
Costruzioni e installazione di impianti	1	35	10	6
Elettricità, gas e acqua	5	2.139	1.140	265
Trasporti e comunicazioni	12	11.586	7.170	306
Diverse	10	3.099	1.645	196
TOTALE ...	392	519.929	261.713	24.975

al netto di rinunce, revoche e decadenze e comprensivi di variazioni: ripartizione per anno, settore e scopo
milioni di lire)

Ampliamenti				TOTALE			
Numero	Investimento	Finanziamento	Occupazione prevista	Numero	Investimento	Finanziamento	Occupazione prevista
<i>1968</i>							
<i>agevolato</i>							
32	1.120	634	132	41	5.158	2.879	248
137	31.861	18.592	3.981	235	49.876	27.672	5.940
6	421	241	30	13	1.160	576	124
43	24.042	14.688	1.314	64	30.368	18.009	3.051
6	1.371	579	247	8	1.544	649	326
26	3.739	2.189	449	55	15.695	8.642	1.805
16	120.297	57.145	1.901	30	157.528	78.286	3.668
66	37.782	23.046	3.329	120	298.436	153.674	14.935
77	24.190	13.317	1.529	139	38.160	19.762	3.141
62	243.263	112.613	3.016	112	387.430	181.255	6.290
2	4.620	3.040	548	2	4.620	3.040	548
32	31.273	15.592	783	42	35.745	18.479	1.133
11	6.881	4.613	438	15	7.409	4.834	538
2	59	32	119	3	94	42	125
3	5.955	4.150	73	8	8.094	5.290	338
18	2.834	1.536	216	29	14.280	8.606	522
72	4.566	2.470	257	82	7.665	4.115	453
611	544.274	274.477	18.362	998	1.063.262	535.810	43.185
<i>agevolato</i>							
13	228	150	28	13	228	150	28
7	309	216	16	11	1.110	496	168
—	—	—	—	—	—	—	—
2	38	17	6	2	38	17	6
—	—	—	—	—	—	—	—
1	305	120	—	1	305	120	—
5	25.579	19.079	400	5	25.579	19.079	400
6	3.285	1.555	261	6	3.285	1.555	261
73	1.036	674	170	73	1.036	674	170
1	7.200	3.747	23	1	7.200	3.747	23
—	—	—	—	—	—	—	—
3	900	700	—	3	900	700	—
—	—	—	—	—	—	—	—
—	—	—	—	—	—	—	—
5	248	163	21	6	388	263	21
4	109	62	8	4	109	62	8
120	39.237	26.483	933	125	40.178	26.863	1.085
<i>ale</i>							
45	1.348	784	160	54	5.386	3.029	276
144	32.170	18.808	3.997	246	50.986	28.168	6.108
6	421	241	30	13	1.160	576	124
45	24.080	14.705	1.320	66	30.406	18.026	3.057
6	1.371	579	247	8	1.544	649	326
27	4.044	2.309	449	56	16.000	8.762	1.805
21	145.876	76.224	2.301	35	183.107	97.365	4.068
72	41.067	24.601	3.590	126	301.721	155.229	15.196
150	25.226	13.991	1.699	212	39.196	20.436	3.311
63	250.463	116.360	3.039	113	394.630	185.002	6.313
2	4.620	3.040	548	2	4.620	3.040	548
35	32.173	16.292	783	45	36.645	19.179	1.133
11	6.881	4.613	438	15	7.409	4.834	538
2	59	32	119	3	94	42	125
3	5.955	4.150	73	8	8.094	4.290	338
23	3.082	1.699	237	35	14.668	8.869	543
76	4.675	2.532	265	86	7.774	4.177	461
731	583.511	300.960	19.295	1.123	1.103.440	562.673	44.270

Segue: TABELLA 15. - Finanziamenti a iniziative industriali deliberati dal 1° gennaio 1961 al 31 dicembre 1971,

(Importi in

SETTORI	Nuovi impianti			
	Numero	Investimento	Finanziamento	Occupazione prevista
				ANNO
				A t a s s o
Estrattive	5	5.071	3.380	241
Alimentari e di trasformazione dei prodotti del suolo	75	20.547	10.165	1.734
Impianti frigoriferi	6	1.495	714	1.375
Tessili e abbigliamento	25	18.993	11.799	1.966
Pelli e cuoio	7	1.340	488	243
Legno	27	6.016	2.767	684
Metallurgiche	8	2.765	1.770	234
Meccaniche	58	83.697	43.776	5.268
Materiali da costruzione, vetro e ceramica	49	44.078	24.027	1.937
Chimiche	40	168.964	70.309	3.520
Gomma	2	1.045	569	59
Carta, cartotecnica e grafiche	13	4.716	2.493	305
Foto-fono-cinematografiche e manifatturiere varie	8	4.493	2.149	382
Costruzioni e installazione di impianti	—	—	—	—
Elettricità, gas e acqua	2	20.720	14.370	162
Trasporti e comunicazioni	16	13.524	7.771	491
Diverse	6	4.541	2.138	160
TOTALE ...	347	402.005	198.685	18.761
				A t a s s o n o n
Estrattive	—	—	—	—
Alimentari e di trasformazione dei prodotti del suolo	1	77	10	8
Impianti frigoriferi	—	—	—	—
Tessili e abbigliamento	—	—	—	—
Pelli e cuoio	—	—	—	—
Legno	—	—	—	—
Metallurgiche	—	—	—	—
Meccaniche	—	—	—	—
Materiali da costruzione, vetro e ceramica	—	—	—	—
Chimiche	—	—	—	—
Gomma	—	—	—	—
Carta, cartotecnica e grafiche	—	—	—	—
Foto-fono-cinematografiche e manifatturiere varie	—	—	—	—
Costruzioni e installazione di impianti	—	—	—	—
Elettricità, gas e acqua	—	—	—	—
Trasporti e comunicazioni	3	2.231	1.050	36
Diverse	2	255	120	103
TOTALE ...	6	2.563	1.180	147
				T o t
Estrattive	5	5.071	3.380	241
Alimentari e di trasformazione dei prodotti del suolo	76	20.624	10.175	1.742
Impianti frigoriferi	6	1.495	714	1.375
Tessili e abbigliamento	25	18.993	11.799	1.966
Pelli e cuoio	7	1.340	488	243
Legno	27	6.016	2.767	684
Metallurgiche	8	2.765	1.770	234
Meccaniche	58	83.697	43.776	5.268
Materiali da costruzione, vetro e ceramica	49	44.078	24.027	1.937
Chimiche	40	168.964	70.309	3.520
Gomma	2	1.045	569	59
Carta, cartotecnica e grafiche	13	4.716	2.493	305
Foto-fono-cinematografiche e manifatturiere varie	8	4.493	2.149	382
Costruzioni e installazione di impianti	—	—	—	—
Elettricità, gas e acqua	2	20.720	14.370	162
Trasporti e comunicazioni	19	15.755	8.821	527
Diverse	8	4.796	2.258	263
TOTALE ...	353	404.568	199.865	18.908

al netto di rinunce, revoche e decadenze e comprensivi di variazioni: ripartizione per anno, settore e scopo
milioni di lire)

Ampliamenti				TOTALE			
Numero	Investimento	Finanziamento	Occupazione prevista	Numero	Investimento	Finanziamento	Occupazione prevista
<i>1969</i>							
<i>agevolato</i>							
24	15.791	10.808	185	29	20.862	14.188	426
93	29.530	17.156	1.642	168	50.077	27.321	3.376
4	1.296	640	117	10	2.791	1.354	1.492
36	15.127	8.171	1.846	61	34.120	19.970	3.812
4	916	550	82	11	2.256	1.038	325
25	3.310	1.485	414	52	9.326	4.252	1.098
14	87.664	33.603	800	22	90.429	35.373	1.034
67	27.916	17.941	3.074	125	111.613	61.717	8.342
87	24.598	14.587	2.141	136	68.676	38.614	4.078
50	99.899	57.283	1.866	90	268.863	127.592	5.386
3	4.320	2.650	206	5	5.365	3.219	265
21	5.396	3.071	381	34	10.112	5.564	686
8	2.351	1.279	117	16	6.844	3.428	499
2	185	120	67	2	185	120	67
1	270	180	14	3	20.990	14.550	176
22	9.503	5.834	630	38	23.027	13.605	1.121
72	2.836	1.603	484	78	7.377	3.741	644
533	330.908	176.961	14.066	880	732.913	375.646	32.827
<i>agevolato</i>							
23	407	277	49	23	407	277	49
4	379	207	31	5	456	217	39
—	—	—	—	—	—	—	—
—	—	—	—	—	—	—	—
—	—	—	—	—	—	—	—
2	22	20	4	2	22	20	4
—	—	—	—	—	—	—	—
3	154	131	4	3	154	131	4
99	1.168	789	129	99	1.168	789	129
8	136.657	50.095	762	8	136.657	50.095	762
—	—	—	—	—	—	—	—
—	—	—	—	—	—	—	—
—	—	—	—	—	—	—	—
3	1.243	587	—	3	1.243	587	—
2	34	20	2	5	2.265	1.070	38
7	239	102	13	9	494	222	116
151	140.303	52.228	994	157	142.866	53.408	1.141
<i>ale</i>							
47	16.198	11.085	234	52	21.269	14.465	475
97	29.909	17.363	1.673	173	50.533	27.538	3.415
4	1.296	640	117	10	2.791	1.354	1.492
36	15.127	8.171	1.846	61	34.120	19.970	3.812
4	916	550	82	11	2.256	1.038	325
27	3.332	1.505	418	54	9.348	4.272	1.102
14	87.664	33.603	800	22	90.429	35.373	1.034
70	28.070	18.072	3.078	128	111.767	61.848	8.346
186	25.766	15.376	2.270	235	69.844	39.403	4.207
58	236.556	107.378	2.628	98	405.520	177.687	6.148
3	4.320	2.650	206	5	5.365	3.219	265
21	5.396	3.071	381	34	10.112	5.564	686
8	2.351	1.279	117	16	6.844	3.428	499
2	185	120	67	2	185	120	67
4	1.513	767	14	6	22.233	15.137	176
24	9.537	5.854	632	43	25.292	14.675	1.159
79	3.075	1.705	497	87	7.871	3.963	760
684	471.211	229.189	15.060	1.037	875.779	429.054	33.968

Segue: TABELLA 15. - Finanziamenti a iniziative industriali deliberati dal 1° gennaio 1961 al 31 dicembre 1971,

SETTORI	Nuovi impianti			
	Numero	Investimento	Finanziamento	Occupazione
				prevista
				ANNO
				A tasso
Estrattive	8	7.191	3.685	46
Alimentari e di trasformazione dei prodotti del suolo	48	18.618	8.172	2.642
Impianti frigoriferi	6	1.569	840	121
Tessili e abbigliamento	30	16.461	9.616	1.807
Pelli e cuoio	—	—	—	—
Legno	14	5.441	2.842	520
Metallurgiche	8	56.596	38.379	2.337
Meccaniche	83	144.504	77.900	16.419
Materiali da costruzione, vetro e ceramica	51	24.960	13.805	1.961
Chimiche	35	233.338	92.821	3.048
Gomma	1	222	120	27
Carta, cartotecnica e grafiche	5	7.812	4.474	434
Foto-fono-cinematografiche e manifatturiere varie	12	6.792	4.106	394
Costruzioni e installazione di impianti	1	346	150	304
Elettricità, gas e acqua	1	82	25	—
Trasporti e comunicazioni	18	25.087	15.664	770
Diverse	32	34.770	17.333	547
TOTALE ...	353	583.789	289.932	31.377
				A tasso non
Estrattive	—	—	—	—
Alimentari e di trasformazione dei prodotti del suolo	—	—	—	—
Impianti frigoriferi	—	—	—	—
Tessili e abbigliamento	—	—	—	—
Pelli e cuoio	—	—	—	—
Legno	2	164	50	21
Metallurgiche	—	—	—	—
Meccaniche	1	25	17	8
Materiali da costruzione, vetro e ceramica	—	—	—	—
Chimiche	—	—	—	—
Gomma	—	—	—	—
Carta, cartotecnica e grafiche	—	—	—	—
Foto-fono-cinematografiche e manifatturiere varie	—	—	—	—
Costruzioni e installazione di impianti	—	—	—	—
Elettricità, gas e acqua	—	—	—	—
Trasporti e comunicazioni	—	—	—	—
Diverse	—	—	—	—
TOTALE ...	3	189	67	29
				Tot
Estrattive	8	7.191	3.685	46
Alimentari e di trasformazione dei prodotti del suolo	48	18.618	8.172	2.642
Impianti frigoriferi	6	1.569	840	121
Tessili e abbigliamento	30	16.461	9.616	1.807
Pelli e cuoio	—	—	—	—
Legno	16	5.605	2.892	541
Metallurgiche	8	56.596	38.379	2.337
Meccaniche	84	144.529	77.917	16.427
Materiali da costruzione, vetro e ceramica	51	24.960	13.805	1.961
Chimiche	35	233.338	92.821	3.048
Gomma	1	222	120	27
Carta, cartotecnica e grafiche	5	7.812	4.474	434
Foto-fono-cinematografiche e manifatturiere varie	12	6.792	4.106	394
Costruzioni e installazioni di impianti	1	346	150	304
Elettricità, gas e acqua	1	82	25	—
Trasporti e comunicazioni	18	25.087	15.664	770
Diverse	32	34.770	17.333	547
TOTALE ...	356	583.978	289.999	31.406

al netto di rinunce, revoche e decadenze e comprensivi di variazioni: ripartizione per anno, settore e scopo
milioni di lire)

Amplamenti				TOTALI			
Numero	Investimento	Finanziamento	Occupazione prevista	Numero	Investimento	Finanziamento	Occupazione prevista
<i>1970</i>							
<i>agevolato</i>							
23	15.430	7.614	628	31	22.621	11.299	674
95	25.366	15.464	2.829	143	43.984	23.636	5.471
6	606	376	32	12	2.175	1.216	153
13	3.764	1.727	1.078	43	20.225	11.343	2.885
—	—	—	—	—	—	—	—
16	2.770	1.470	250	30	8.211	4.312	770
11	65.310	29.936	886	19	121.906	68.315	3.223
58	55.074	33.522	6.619	141	199.578	111.422	23.038
79	38.846	22.849	1.487	130	63.806	36.654	3.448
57	354.609	158.677	3.977	92	587.947	251.498	7.025
6	43.286	20.937	1.686	7	43.508	21.057	1.713
16	6.901	4.403	300	21	14.713	8.877	734
9	2.630	1.555	137	21	9.422	5.661	531
2	2.065	1.400	185	3	2.411	1.550	489
2	320	112	10	3	402	137	10
21	7.069	4.471	190	39	32.156	20.135	960
53	4.221	2.682	285	85	38.991	20.015	832
467	628.267	307.195	20.579	820	1.212.056	597.127	51.956
<i>agevolato</i>							
19	281	183	47	19	281	183	47
7	140	112	61	7	140	112	61
—	—	—	—	—	—	—	—
—	—	—	—	—	—	—	—
1	5	3	2	3	169	53	23
3	69.357	50.733	762	3	69.357	50.733	762
1	204	130	30	2	229	147	38
92	1.306	883	180	92	1.306	883	180
1	31.095	31.094	400	1	31.095	31.094	400
—	—	—	—	—	—	—	—
—	—	—	—	—	—	—	—
—	—	—	—	—	—	—	—
—	—	—	—	—	—	—	—
2	24	16	1	2	24	16	1
9	116	73	14	9	116	73	14
135	102.528	83.227	1.497	138	102.717	83.294	1.526
<i>ale</i>							
42	15.711	7.797	675	50	22.902	11.482	721
102	25.506	15.576	2.890	150	44.124	23.748	5.532
6	606	376	32	12	2.175	1.216	153
13	3.764	1.727	1.078	43	20.225	11.343	2.885
—	—	—	—	—	—	—	—
17	2.775	1.473	252	33	8.380	4.365	793
14	134.667	80.669	1.648	22	191.263	119.048	3.985
59	55.278	33.652	6.649	143	199.807	111.569	23.076
171	40.152	23.732	1.667	222	65.112	37.537	3.628
58	385.704	189.771	4.377	93	619.042	282.592	7.425
6	43.286	20.937	1.686	7	43.508	21.057	1.713
16	6.901	4.403	300	21	14.713	8.877	734
9	2.630	1.555	137	21	9.422	5.661	531
2	2.065	1.400	185	3	2.411	1.550	489
2	320	112	10	3	402	137	10
23	7.093	4.487	191	41	32.180	20.151	961
62	4.337	2.755	299	94	39.107	20.088	846
602	730.795	390.422	22.076	958	1.314.773	680.421	53.482

Segue: TABELLA 15. — Finanziamenti a iniziative industriali deliberati dal 1° gennaio 1961 al 31 dicembre 1971,

(Importi in

SETTORI	Nuovi impianti			
	Numero	Investimento	Finanziamento	Occupazione prevista
				Anno
				A tasso
Estrattive	11	19.021	7.217	405
Alimentari e di trasformazione dei prodotti del suolo	76	52.507	31.215	2.237
Impianti frigoriferi	10	2.912	1.584	125
Tessili e abbigliamento	24	73.979	43.293	5.034
Pelli e cuoio	8	1.923	880	286
Legno	23	8.685	4.522	792
Metallurgiche	11	53.108	35.919	1.849
Meccaniche	83	172.099	93.996	13.458
Materiali da costruzione, vetro e ceramica	43	57.167	29.934	1.646
Chimiche	56	995.085	464.049	14.123
Gomma	2	2.756	1.498	405
Carta, cartotecnica e grafiche	9	3.642	1.893	297
Foto-fono-cinematografiche e manifatturiere varie	14	9.113	4.724	878
Costruzioni e installazione di impianti	—	—	—	—
Elettricità, gas e acqua	—	—	—	—
Trasporti e comunicazioni	10	8.144	4.957	301
Diverse	8	14.985	7.940	1.281
TOTALE ...	388	1.475.126	733.621	43.117
				A tasso non
Estrattive	—	—	—	—
Alimentari e di trasformazione dei prodotti del suolo	—	—	—	—
Impianti frigoriferi	—	—	—	—
Tessili e abbigliamento	—	—	—	—
Pelli e cuoio	—	—	—	—
Legno	—	—	—	—
Metallurgiche	—	—	—	—
Meccaniche	—	—	—	—
Materiali da costruzione, vetro e ceramica	—	—	—	—
Chimiche	—	—	—	—
Gomma	—	—	—	—
Carta, cartotecnica e grafiche	—	—	—	—
Foto-fono-cinematografiche e manifatturiere varie	—	—	—	—
Costruzioni e installazione di impianti	—	—	—	—
Elettricità, gas e acqua	—	—	—	—
Trasporti e comunicazioni	—	—	—	—
Diverse	—	—	—	—
TOTALE ...	—	—	—	—
				Tot
Estrattive	11	19.021	7.217	405
Alimentari e di trasformazione dei prodotti del suolo	76	52.507	31.215	2.237
Impianti frigoriferi	10	2.912	1.584	125
Tessili e abbigliamento	24	73.979	43.293	5.034
Pelli e cuoio	8	1.923	880	286
Legno	23	8.685	4.522	792
Metallurgiche	11	53.108	35.919	1.849
Meccaniche	83	172.099	93.996	13.458
Materiali da costruzione, vetro e ceramica	43	57.167	29.934	1.646
Chimiche	56	995.085	464.049	14.123
Gomma	2	2.756	1.498	405
Carta, cartotecnica e grafiche	9	3.642	1.893	297
Foto-fono-cinematografiche e manifatturiere varie	14	9.113	4.724	878
Costruzioni e installazione di impianti	—	—	—	—
Elettricità, gas e acqua	—	—	—	—
Trasporti e comunicazioni	10	8.144	4.957	301
Diverse	8	14.985	7.940	1.281
TOTALE ...	388	1.475.126	733.621	43.117

al netto di rinunce, revoche e decadenze e comprensivi di variazioni: ripartizione per anno, settore e scopo
milioni di lire)

Ampliamenti				TOTALE			
Numero	Investimento	Finanziamento	Occupazione prevista	Numero]	Investimento	Finanziamento	Occupazione prevista
<i>1971</i>							
<i>agevolato</i>							
14	5.694	3.319	54	25	24.715	10.536	459
92	27.643	16.117	2.058	168	80.150	47.332	4.295
2	588	365	18	12	3.500	1.949	143
25	24.719	16.336	1.836	49	98.698	59.629	6.870
2	1.105	652	63	10	3.028	1.532	349
17	75.648	40.507	217	40	84.333	45.029	1.009
22	1.357.685	793.584	21.859	33	1.410.793	829.503	23.708
77	57.547	36.641	9.267	160	229.646	130.637	22.725
76	38.440	19.133	1.970	119	95.607	49.067	3.616
101	386.090	210.598	7.038	157	1.381.175	674.647	21.161
8	27.699	10.709	1.789	10	30.455	12.207	2.194
21	18.594	10.761	1.495	30	22.236	12.654	1.792
11	7.808	4.762	799	25	16.921	9.486	1.677
1	116	80	33	1	116	80	33
2	421	286	4	2	421	286	4
14	1.758	1.025	98	24	9.902	5.982	399
69	12.517	6.910	659	77	27.502	14.850	1.940
554	2.044.072	1.171.785	49.257	942	3.519.198	1.905.406	92.374
<i>agevolato</i>							
33	545	357	57	33	545	357	57
4	104	64	6	4	104	64	6
—	—	—	—	—	—	—	—
—	—	—	—	—	—	—	—
1	5	3	2	1	5	3	2
—	—	—	—	—	—	—	—
1	11	7	6	1	11	7	6
110	1.747	1.149	212	110	1.747	1.149	212
4	4.598	3.066	4	4	4.598	3.066	4
—	—	—	—	—	—	—	—
1	230	230	—	1	230	230	—
—	—	—	—	—	—	—	—
—	—	—	—	—	—	—	—
10	224	150	12	10	224	150	12
56	569	358	65	56	569	358	65
220	8.033	5.384	364	220	8.033	5.384	364
<i>ale</i>							
47	6.239	3.676	111	58	25.260	10.893	516
96	27.747	16.181	2.064	172	80.254	47.396	4.301
2	588	365	18	12	3.500	1.949	143
25	24.719	16.336	1.836	49	98.698	59.629	6.870
2	1.105	652	63	10	3.028	1.532	349
18	75.653	40.510	219	41	84.338	45.032	1.011
22	1.357.685	793.584	21.859	33	1.410.793	829.503	23.708
78	57.558	36.648	9.273	161	229.657	130.644	22.731
186	40.187	20.282	2.182	229	97.354	50.216	3.828
105	390.688	213.664	7.042	161	1.385.773	677.713	21.165
8	27.699	10.709	1.789	10	30.455	12.207	2.194
22	18.824	10.991	1.495	31	22.466	12.884	1.792
11	7.808	4.762	799	25	16.921	9.486	1.677
1	116	80	33	1	116	80	33
2	421	286	4	2	421	286	4
24	1.982	1.175	110	34	10.126	6.132	411
125	13.086	7.268	724	133	28.071	15.208	2.005
774	2.052.105	1.177.169	49.621	1.162	3.527.231	1.910.790	92.738

Segue: TABELLA 15. - Finanziamenti a iniziative industriali deliberati dal 1° gennaio 1961 al 31 dicembre 1971,

(Importi in

SETTORI	Nuovi impianti			Occupazione prevista
	Numero	Investimento	Finanziamento	
				TOTALE
				A tasso
Estrattive	70	47.373	22.817	2.256
Alimentari e di trasformazione dei prodotti del suolo	944	234.116	125.927	24.836
Impianti frigoriferi	87	12.207	6.637	2.651
Tessili e abbigliamento	301	210.547	121.275	30.619
Pelli e cuoio	49	10.263	5.330	2.518
Legno	326	67.370	35.574	10.721
Metallurgiche	103	263.001	168.661	11.631
Meccaniche	778	860.995	459.052	84.729
Materiali da costruzione, vetro e ceramica	750	322.515	174.953	31.027
Chimiche	493	2.436.581	1.178.177	49.302
Gomma	35	40.524	19.427	4.395
Carta, cartotecnica e grafiche	152	136.926	84.650	7.931
Foto-fono-cinematografiche e manifatturiere varie	127	46.945	26.133	5.152
Costruzioni e installazione di impianti	5	833	435	408
Elettricità, gas e acqua	21	62.638	37.849	844
Trasporti e comunicazioni	130	116.304	73.644	3.986
Diverse	95	87.624	47.868	3.642
TOTALE ...	4.466	4.956.762	2.588.409	276.648
				A tasso non
Estrattive	1	11	7	10
Alimentari e di trasformazione dei prodotti del suolo	24	4.158	1.252	524
Impianti frigoriferi	—	—	—	—
Tessili e abbigliamento	2	123	67	30
Pelli e cuoio	—	—	—	—
Legno	4	320	100	41
Metallurgiche	19	176.560	107.791	5.188
Meccaniche	9	1.429	857	216
Materiali da costruzione, vetro e ceramica	8	6.780	3.130	294
Chimiche	11	144.422	34.489	3.269
Gomma	—	—	—	—
Carta, cartotecnica e grafiche	6	1.268	900	74
Foto-fono-cinematografiche e manifatturiere varie	—	—	—	—
Costruzioni e installazione di impianti	—	—	—	—
Elettricità, gas e acqua	4	39.798	23.070	583
Trasporti e comunicazioni	28	20.673	13.156	593
Diverse	4	9.261	4.124	500
TOTALE ...	120	404.803	188.943	11.322
				Tot
Estrattive	71	47.384	22.824	2.266
Alimentari e di trasformazione dei prodotti del suolo	968	238.274	127.179	25.360
Impianti frigoriferi	87	12.207	6.637	2.651
Tessili e abbigliamento	303	210.670	121.342	30.649
Pelli e cuoio	49	10.263	5.330	2.518
Legno	330	67.690	35.674	10.762
Metallurgiche	122	439.561	276.452	16.819
Meccaniche	787	862.424	459.909	84.945
Materiali da costruzione, vetro e ceramica	758	329.295	178.083	31.321
Chimiche	504	2.581.003	1.212.666	52.571
Gomma	35	40.524	19.427	4.395
Carta, cartotecnica e grafiche	158	138.194	85.550	8.005
Foto-fono-cinematografiche e manifatturiere varie	127	46.945	26.133	5.152
Costruzioni e installazione di impianti	5	833	435	408
Elettricità, gas e acqua	25	102.436	60.919	1.427
Trasporti e comunicazioni	158	136.977	86.800	4.579
Diverse	99	96.885	51.992	4.142
TOTALE ...	4.586	5.361.565	2.777.352	287.970

Fonte: Nostre elaborazioni su dati dei singoli istituti.

al netto di rinunce, revoche e decadenze e comprensivi di variazioni: ripartizione per anno, settore e scopo
milioni di lire)

Ampliamenti				TOTALE			
Numero	Investimento	Finanziamento	Occupazione prevista	Numero	Investimento	Finanziamento	Occupazione prevista
PERIODO							
<i>agevolato</i>							
254	57.912	33.213	2.890	324	105.285	56.030	5.146
1.342	250.496	142.950	25.420	2.286	484.612	268.877	50.256
51	6.353	3.438	555	138	18.560	10.075	3.206
358	112.540	66.327	13.762	659	323.087	187.602	44.381
42	7.383	3.942	862	91	17.646	9.272	3.380
296	113.468	60.354	5.429	622	180.838	95.928	16.150
126	1.896.374	1.019.591	30.830	229	2.159.375	1.188.252	42.461
630	295.763	177.926	39.499	1.408	1.156.758	636.978	124.228
894	231.798	129.642	17.684	1.644	554.313	304.595	48.711
443	1.253.296	640.274	21.025	936	3.689.877	1.818.451	70.327
46	96.339	44.333	5.224	81	136.863	63.760	9.619
278	131.029	74.117	6.771	430	267.955	158.767	14.702
95	32.653	19.577	2.882	222	79.598	45.710	8.034
9	2.463	1.652	444	14	3.296	2.087	852
25	9.296	6.094	426	46	71.934	43.943	1.270
152	32.320	20.298	7.289	282	148.624	93.942	11.275
629	54.204	33.654	3.650	724	141.828	81.522	7.292
5.670	4.583.687	2.477.382	184.642	10.136	9.540.449	5.065.791	461.290
<i>agevolato</i>							
107	18.521	9.075	181	108	18.532	9.082	191
116	6.875	3.113	960	140	11.033	4.365	1.484
1	170	40	—	1	170	40	—
26	760	474	248	28	883	541	278
5	330	217	42	5	330	217	42
26	1.011	565	150	30	1.331	665	191
34	485.338	266.511	7.682	53	661.898	374.302	12.870
46	10.106	6.465	720	55	11.535	7.322	936
463	6.999	4.516	853	471	13.779	7.646	1.147
38	259.221	128.884	4.468	49	403.643	163.373	7.737
1	2.200	1.800	405	1	2.200	1.800	405
14	1.471	1.133	48	20	2.739	2.033	122
1	730	450	55	1	730	450	55
—	—	—	—	—	—	—	—
10	4.301	2.762	153	14	44.099	25.832	736
54	9.248	3.657	493	82	29.921	16.813	1.086
99	2.112	1.249	200	103	11.373	5.373	700
1.041	809.393	430.911	16.658	1.161	1.214.196	619.854	27.980
<i>ale</i>							
361	76.433	42.288	3.071	432	123.817	65.112	5.337
1.458	257.371	146.063	26.380	2.426	495.645	273.242	51.740
52	6.523	3.478	555	139	18.730	10.115	3.206
384	113.300	66.801	14.010	687	323.970	188.143	44.659
47	7.713	4.159	904	96	17.976	9.489	3.422
322	114.479	60.919	5.579	652	182.169	96.593	16.341
160	2.381.712	1.286.102	38.512	282	2.821.273	1.562.554	55.331
676	305.869	184.391	40.219	1.463	1.168.293	644.300	125.164
1.357	238.797	134.158	18.537	2.115	568.092	312.241	49.858
481	1.512.517	769.158	25.493	985	4.093.520	1.981.824	78.064
47	98.539	46.133	5.629	82	139.063	65.560	10.024
292	132.500	75.250	6.819	450	270.694	160.800	14.824
96	33.383	20.027	2.937	223	80.328	46.160	8.089
9	2.463	1.652	444	14	3.296	2.087	852
35	13.597	8.856	579	60	116.033	69.775	2.006
206	41.568	23.955	7.782	364	178.545	110.755	12.361
728	56.316	34.903	3.850	827	153.201	86.895	7.992
6.711	5.393.080	2.908.293	201.300	11.297	10.754.645	5.685.645	489.270

TABELLA 16. - Finanziamenti a iniziative industriali deliberati dal 1° gennaio 1961 al 31 dicembre 1971, al

REGIONI E PROVINCE	Nuovi impianti			
	Numero	Investimento	Finanziamento	Occupazione prevista
				A t a s s o
TOSCANA ...	1	82	25	—
MARCHE ...	84	26.933	16.130	3.876
MOLISE ...	52	12.530	6.948	1.169
Chieti	125	88.692	53.965	9.277
L'Aquila	58	26.887	14.692	3.677
Pescara	80	19.567	10.338	2.782
Teramo	106	20.588	10.862	3.965
ABRUZZI ...	369	155.734	89.857	19.701
Frosinone	191	253.623	136.282	20.716
Latina	211	142.803	73.712	16.889
Rieti	19	6.982	3.844	837
Roma	235	128.919	64.399	13.998
LAZIO ...	656	532.327	278.237	52.440
Avellino	75	17.507	9.097	3.014
Benevento	41	16.745	10.158	1.839
Caserta	138	145.290	82.676	12.543
Napoli	533	481.145	249.111	34.588
Salerno	248	91.502	52.579	10.244
CAMPANIA ...	1.035	752.189	403.621	62.228
Bari	378	180.713	99.278	21.158
Brindisi	55	140.275	70.766	6.330
Foggia	141	132.995	70.146	5.076
Lecce	96	58.703	28.028	8.387
Taranto	94	84.729	50.573	4.684
PUGLIA ...	764	597.415	318.791	45.635
Matera	56	113.389	70.078	5.400
Potenza	80	43.459	25.634	3.812
BASILICATA ...	136	156.848	95.712	9.212
Catanzaro	99	72.344	38.308	3.162
Cosenza	84	61.817	39.077	5.411
Reggio Calabria	72	151.296	103.919	4.064
CALABRIA ...	255	285.457	181.304	12.637
Agrigento	34	57.695	33.707	2.470
Caltanissetta	30	80.966	43.572	1.527
Catania	149	79.661	47.317	5.757
Enna	23	40.004	24.297	1.431
Messina	83	107.832	46.729	3.495
Palermo	165	110.301	63.336	7.536
Ragusa	34	15.011	9.031	725
Siracusa	80	243.658	125.338	3.218
Trapani	64	13.361	7.332	1.563
SICILIA ...	662	748.489	400.659	27.722
Cagliari	226	701.736	344.366	21.273
Nuoro	47	586.409	243.520	10.470
Sassari	179	400.613	209.239	10.285
SARDEGNA ...	452	1.688.758	797.125	42.028
TOTALE ...	4.466	4.956.762	2.588.409	276.648

I, al netto di rinunce, revoche e decadenze e comprensivi di variazioni: ripartizione per regione, provincia e scopo
 (in milioni di lire)

Categorie	Ampliamenti				TOTALE			
	Numero	Investimento	Finanziamento	Occupazione prevista	Numero	Investimento	Finanziamento	Occupazione prevista
<i>agevolato</i>								
—	5	67	46	13	6	149	71	13
3.876	166	22.301	13.317	2.594	250	49.234	29.447	6.470
1.169	125	11.113	6.456	894	177	23.643	13.404	2.063
9.277	192	43.461	23.253	3.184	317	132.153	77.218	12.461
3.677	69	26.595	16.114	1.844	127	53.482	30.806	5.521
2.782	152	30.976	18.712	2.611	232	50.543	29.050	5.393
3.965	123	21.282	11.934	3.356	229	41.870	22.796	7.321
9.701	536	122.314	70.013	10.995	905	278.048	159.870	30.696
0.716	202	108.969	59.980	9.153	393	362.592	196.262	29.869
6.889	244	107.976	54.652	11.919	455	250.779	128.364	28.808
837	26	10.484	5.396	757	45	17.466	9.240	1.594
3.998	145	61.345	32.539	7.110	380	190.264	96.938	21.108
2.440	617	288.774	152.567	28.939	1.273	821.101	430.804	81.379
3.014	103	10.697	5.977	1.324	178	28.204	15.074	4.338
1.839	72	8.834	4.800	828	113	25.579	14.958	2.667
2.543	181	76.823	44.785	6.948	319	222.113	127.461	19.491
4.588	922	604.361	283.233	34.845	1.455	1.085.506	532.344	69.433
0.244	366	90.415	52.539	9.768	614	181.917	105.118	20.012
2.228	1.644	791.130	391.334	53.713	2.679	1.543.319	794.955	115.941
1.158	342	145.896	82.847	11.176	720	326.609	182.125	32.334
6.330	62	161.522	75.566	1.716	117	301.797	146.332	8.046
5.076	191	53.177	32.623	2.616	332	186.172	102.769	7.692
8.387	106	9.685	5.077	1.155	202	68.388	33.105	9.542
4.684	91	1.566.805	899.864	25.851	185	1.651.534	950.437	30.535
5.635	792	1.937.085	1.095.977	42.514	1.556	2.534.500	1.414.768	88.149
5.400	37	35.073	19.436	1.561	93	148.462	89.514	6.961
3.812	75	16.376	10.392	1.436	155	59.835	36.026	5.248
9.212	112	51.449	29.828	2.997	248	208.297	125.540	12.209
3.162	153	34.933	22.331	1.659	252	107.277	60.639	4.821
5.411	72	8.163	4.820	554	156	69.980	43.897	5.965
4.064	103	8.366	4.274	1.198	175	159.662	108.193	5.262
2.637	328	51.462	31.425	3.411	583	336.919	212.729	16.048
2.470	56	15.149	8.479	390	90	72.844	42.186	2.860
1.527	44	135.136	65.445	1.221	74	216.102	109.017	2.748
5.757	143	68.922	38.485	3.381	292	148.583	85.802	9.138
1.431	25	9.512	5.088	444	48	49.516	29.385	1.875
3.495	129	87.488	42.887	3.854	212	195.320	89.616	7.349
7.536	187	46.075	28.542	4.266	352	156.376	91.878	11.802
725	21	26.304	13.640	252	55	41.315	22.671	977
3.218	91	206.868	117.487	2.833	171	450.526	242.825	6.051
1.563	62	7.174	3.926	728	126	20.535	11.258	2.291
7.722	758	602.628	323.979	17.369	1.420	1.351.117	724.638	45.091
1.273	301	311.353	159.623	14.477	527	1.013.089	503.989	35.750
0.470	53	84.161	46.924	430	100	670.570	290.444	10.900
0.285	233	309.850	155.893	6.296	412	710.463	365.132	16.581
2.028	587	705.364	362.440	21.203	1.039	2.394.122	1.159.565	63.231
6.648	5.670	4.583.687	2.477.382	184.642	10.136	9.540.449	5.065.791	461.290

Segue: TABELLA 16. - Finanziamenti a iniziative industriali deliberati dal 1° gennaio 1961 al 31 dicembre 1971,

REGIONI E PROVINCE	Nuovi impianti			
	Numero	Investimento	Finanziamento	Occupazione prevista
				(Importi in milioni)
				A tasso non
TOSCANA ...	—	—	—	—
MARCHE ...	6	1.419	720	68
MOLISE ...	—	—	—	—
Chieti	1	15	9	7
L'Aquila	3	1.768	1.050	53
Pescara	—	—	—	—
Teramo	1	9.000	4.000	394
ABRUZZI ...	5	10.783	5.059	454
Frosinone	8	960	550	153
Latina	6	1.294	757	224
Rieti	—	—	—	—
Roma	9	1.056	445	264
LAZIO ...	23	3.310	1.752	641
Avellino	1	11	7	10
Benevento	—	—	—	—
Caserta	1	45	17	10
Napoli	10	2.007	1.592	210
Salerno	5	410	170	43
CAMPANIA ...	17	2.473	1.786	273
Bari	3	225	105	50
Brindisi	3	25.000	17.000	1.107
Foggia	3	331	155	136
Lecce	—	—	—	—
Taranto	22	183.197	110.881	5.322
PUGLIA ...	31	208.753	128.141	6.615
Matera	—	—	—	—
Potenza	—	—	—	—
BASILICATA ...	—	—	—	—
Catanzaro	—	—	—	—
Cosenza	1	25	20	13
Reggio Calabria	—	—	—	—
CALABRIA ...	1	25	20	13
Agrigento	—	—	—	—
Caltanissetta	3	131.006	25.003	2.520
Catania	2	6.856	4.100	84
Enna	—	—	—	—
Messina	3	1.706	1.004	21
Palermo	17	16.381	10.763	445
Ragusa	—	—	—	—
Siracusa	2	20.142	10.040	31
Trapani	3	173	82	24
SICILIA ...	30	176.264	50.992	3.125
Cagliari	5	1.084	261	59
Nuoro	—	—	—	—
Sassari	2	692	212	74
SARDEGNA ...	7	1.776	473	133
TOTALE ...	120	404.803	188.943	11.322

al netto di rinunce, revoche e decadenze e comprensivi di variazioni: ripartizione per regione, provincia e scopo
 (milioni di lire)

	Ampliamenti				TOTALE			
	Numero	Investimento	Finanziamento	Occupazione prevista	Numero	Investimento	Finanziamento	Occupazione prevista
agevolato								
1	22	9	1	1	22	9	1	
15	703	456	33	21	2.122	1.176	101	
68	88	1.267	760	124	88	1.267	760	124
17	281	159	32	18	296	168	39	
7	21	762	502	45	24	2.530	1.552	98
53	16	294	231	36	16	294	231	36
394	16	1.789	331	84	17	10.789	4.331	478
454	70	3.126	1.223	197	75	13.909	6.282	651
153	62	2.844	1.985	228	70	3.804	2.535	381
224	29	5.767	3.569	166	35	7.061	4.326	390
264	10	5.669	3.950	326	19	6.725	4.395	590
641	101	14.280	9.504	720	124	17.590	11.256	1.361
10	92	1.028	664	167	93	1.039	671	177
10	20	325	231	33	20	325	231	33
10	6	325	109	15	7	370	126	25
210	115	233.904	126.986	5.946	125	235.911	128.578	6.156
43	37	1.460	912	293	42	1.870	1.082	336
273	270	237.042	128.902	6.454	287	239.515	130.688	6.727
50	29	4.200	3.317	141	32	4.425	3.422	191
1.107	8	137.730	38.328	1.866	11	162.730	55.328	2.973
136	12	498	204	48	15	829	359	184
5.322	40	477	303	80	40	477	303	80
5.615	31	266.678	148.336	4.334	53	449.875	259.217	9.656
17	120	409.583	190.488	6.469	151	618.336	318.629	13.084
28	11	2.730	2.581	38	11	2.730	2.581	38
144	17	248	170	28	17	248	170	28
6	28	2.978	2.751	66	28	2.978	2.751	66
13	144	17.412	8.364	347	144	17.412	8.364	347
13	6	253	130	11	7	278	150	24
13	16	315	202	57	16	315	202	57
84	166	17.980	8.696	415	167	18.005	8.716	428
2.520	7	4.431	2.105	108	7	4.431	2.105	108
84	8	4.996	2.367	95	11	136.002	27.370	2.615
21	12	1.606	1.154	122	14	8.462	5.254	206
445	3	361	233	—	3	361	233	—
31	17	2.722	2.055	427	20	4.428	3.059	448
24	36	9.824	4.154	625	53	26.205	14.917	1.070
3.125	1	23	20	4	1	23	20	4
59	8	13.046	7.305	218	10	33.188	17.345	249
74	39	461	314	58	42	634	396	82
133	131	37.470	19.707	1.657	161	213.734	70.699	4.782
1.322	27	24.488	12.006	36	32	25.572	12.267	95
59	2	14	9	—	2	14	9	—
74	22	60.440	56.400	486	24	61.132	56.612	560
133	51	84.942	68.415	522	58	86.718	68.888	655
1.322	1.041	809.393	430.911	16.658	1.161	1.214.196	619.854	27.980

Segue: TABELLA 16. - Finanziamenti a iniziative industriali deliberati dal 1° gennaio 1961 al 31 dicembre 1971, al net
(Importi in milioni)

REGIONI E PROVINCE	Nuovi impianti				Totale
	Numero	Investimento	Finanziamento	Occupazione prevista	
TOSCANA ...	1	82	25	—	
MARCHE ...	90	28.352	16.850	3.944	
MOLISE ...	52	12.530	6.948	1.169	
Chieti	126	88.707	53.974	9.284	
L'Aquila	61	28.655	15.742	3.730	
Pescara	80	19.567	10.338	2.782	
Teramo	107	29.588	14.862	4.359	
ABRUZZI ...	374	166.517	94.916	20.155	
Frosinone	199	254.583	136.832	20.869	
Latina	217	144.097	74.469	17.113	
Rieti	19	6.982	3.844	837	
Roma	244	129.975	64.844	14.262	
LAZIO ...	679	535.637	279.989	53.081	
Avellino	76	17.518	9.104	3.024	
Benevento	41	16.745	10.158	1.839	
Caserta	139	145.335	82.693	12.553	
Napoli	543	483.152	250.703	34.798	1.
Salerno	253	91.912	52.749	10.287	
CAMPANIA ...	1.052	754.662	405.407	62.501	1.
Bari	381	180.938	99.383	21.208	
Brindisi	58	165.275	87.766	7.437	
Brindisi	144	133.326	70.301	5.212	
Foggia	96	58.703	28.028	8.387	
Lecce	116	267.926	161.454	10.006	
Taranto	795	806.168	446.932	52.250	
PUGLIA ...					
Matera	56	113.389	70.078	5.400	
Potenza	80	43.459	25.634	3.812	
BASILICATA ...	136	156.848	95.712	9.212	
Catanzaro	99	72.344	38.308	3.162	
Cosenza	85	61.842	39.097	5.424	
Reggio Calabria	72	151.296	103.919	4.064	
CALABRIA ...	256	285.482	181.324	12.650	
Agrianto	34	57.695	33.707	2.470	
Caltanissetta	33	211.972	68.575	4.047	
Catania	151	86.517	51.417	5.841	
Enna	23	40.004	24.297	1.431	
Enna	86	109.538	47.733	3.516	
Messina	182	126.682	74.099	7.981	
Palermo	34	15.011	9.031	725	
Ragusa	82	263.800	135.378	3.249	
Siracusa	67	13.534	7.414	1.587	
Trapani	692	924.753	451.651	30.847	
SICILIA ...					
Cagliari	231	702.820	344.627	21.332	
Nuoro	47	586.409	243.520	10.470	
Sassari	181	401.305	209.451	10.359	
SARDEGNA ...	459	1.690.534	797.598	42.161	
TOTALE ...	4.586	5.361.565	2.777.352	287.970	6.

Fonte: Nostre elaborazioni su dati dei singoli istituti.

1971, al netto di rinunce, revoche e decadenze e comprensivi di variazioni: ripartizione per regione, provincia e scopo

(in milioni di lire)

Categorie	Ampliamenti				TOTALE			
	Numero	Investimento	Finanziamento	Occupazione prevista	Numero	Investimento	Finanziamento	Occupazione prevista
Totale	6	89	55	14	7	171	80	14
3.944	181	23.004	13.773	2.627	271	51.356	30.623	6.571
1.169	213	12.380	7.216	1.018	265	24.910	14.164	2.187
9.284	209	43.742	23.412	3.216	335	132.449	77.386	12.500
3.730	90	27.357	16.616	1.889	151	56.012	32.358	5.619
2.782	168	31.270	18.943	2.647	248	50.837	29.281	5.429
4.359	139	23.071	12.265	3.440	246	52.659	27.127	7.799
0.155	606	125.440	71.236	11.192	980	291.957	166.152	31.347
0.869	264	111.813	61.965	9.381	463	366.396	198.797	30.250
7.113	273	113.743	58.221	12.085	490	257.840	132.690	29.198
837	26	10.484	5.396	757	45	17.466	9.240	1.594
4.262	155	67.014	36.489	7.436	399	196.989	101.333	21.698
3.081	718	303.054	162.071	29.659	1.397	838.691	442.060	82.740
3.024	195	11.725	6.641	1.491	271	29.243	15.745	4.515
1.839	92	9.159	5.031	861	133	25.904	15.189	2.700
2.553	187	77.148	44.894	6.963	326	222.483	127.587	19.516
4.798	1.037	838.265	410.219	40.791	1.580	1.321.417	660.922	75.589
0.287	403	91.875	53.451	10.061	656	183.787	106.200	20.348
2.501	1.914	1.028.172	520.236	60.167	2.966	1.782.834	925.643	122.668
1.208	371	150.096	86.164	11.317	752	331.034	185.547	32.525
7.437	70	299.252	113.894	3.582	128	464.527	201.660	11.019
5.212	203	53.675	32.827	2.664	347	187.001	103.128	7.876
8.387	146	10.162	5.380	1.235	242	68.865	33.408	9.622
0.006	122	1.833.483	1.048.200	30.185	238	2.101.409	1.209.654	40.191
2.250	912	2.346.668	1.286.465	48.983	1.707	3.152.836	1.733.397	101.233
5.400	48	37.803	22.017	1.599	104	151.192	92.095	6.999
3.812	92	16.624	10.562	1.464	172	60.083	36.196	5.276
9.212	140	54.427	32.579	3.063	276	211.275	128.291	12.275
3.162	297	52.345	30.695	2.006	396	124.689	69.003	5.168
5.424	78	8.416	4.950	565	163	70.258	44.047	5.989
4.064	119	8.681	4.476	1.255	191	159.977	108.395	5.319
2.650	494	69.442	40.121	3.826	750	354.924	221.445	16.476
2.470	63	19.580	10.584	498	97	77.275	44.291	2.968
4.047	52	140.132	67.812	1.316	85	352.104	136.387	5.363
5.841	155	70.528	39.639	3.503	306	157.045	91.056	9.344
1.431	28	9.873	5.321	444	51	49.877	29.618	1.875
3.516	146	90.210	44.982	4.281	232	199.748	92.675	7.797
7.981	223	55.899	32.696	4.891	405	182.581	106.795	12.872
725	22	26.327	13.660	256	56	41.338	22.691	981
3.249	99	219.914	124.792	3.051	181	483.714	260.170	6.300
1.587	101	7.635	4.240	786	168	21.169	11.654	2.373
0.847	889	640.098	343.686	19026	1.581	1.564.851	795.337	49.873
1.332	328	335.841	171.629	14.513	559	1.038.661	516.256	35.845
0.470	55	84.175	46.933	430	102	670.584	290.453	10.900
0.359	255	370.290	212.293	6.782	436	771.595	421.744	17.141
2.161	638	790.306	430.855	21.725	1.097	2.480.840	1.228.453	63.886
7.970	6.711	5.393.080	2.908.293	201.300	11.297	10.754.645	5.685.645	489.270

TABELLA 17. - Mutui a iniziative industriali stipulati dal 1° gennaio 1961 al 31 dicembre 1971, al netto (Importi in

SETTORI	Nuovi impianti			
	Numero	Investimento	Finanziamento	Occupazione prevista
				ANNO
				A tasso
Estrattive	4	218	127	81
Alimentari e di trasformazione dei prodotti del suolo	79	19.399	10.806	3.413
Impianti frigoriferi	14	832	488	224
Tessili e abbigliamento	16	10.982	7.053	2.284
Pelli e cuoio	—	—	—	—
Legno	21	1.972	1.148	867
Metallurgiche	8	3.676	1.645	367
Meccaniche	50	19.118	11.262	4.433
Materiali da costruzione, vetro e ceramica	31	8.881	4.810	1.780
Chimiche	23	12.943	6.765	895
Gomma	5	2.538	1.771	755
Carta, cartotecnica e grafiche	11	9.923	6.340	977
Foto-fono-cinematografiche e manifatturiere varie	15	1.267	683	329
Costruzioni e installazione di impianti	—	—	—	—
Elettricità, gas e acqua	—	—	—	—
Trasporti e comunicazioni	3	221	108	31
Diverse	4	2.109	1.267	147
TOTALE ...	284	94.079	54.273	16.583
				A tasso non
Estrattive	—	—	—	—
Alimentari e di trasformazione dei prodotti del suolo	1	30	30	6
Impianti frigoriferi	—	—	—	—
Tessili e abbigliamento	1	78	50	20
Pelli e cuoio	—	—	—	—
Legno	1	16	10	8
Metallurgiche	2	2.660	1.566	120
Meccaniche	1	161	50	14
Materiali da costruzione, vetro e ceramica	—	—	—	—
Chimiche	2	16.115	10.442	747
Gomma	—	—	—	—
Carta, cartotecnica e grafiche	1	318	250	10
Foto-fono-cinematografiche e manifatturiere varie	—	—	—	—
Costruzioni e installazione di impianti	—	—	—	—
Elettricità, gas e acqua	—	—	—	—
Trasporti e comunicazioni	4	1.448	921	92
Diverse	—	—	—	—
TOTALE ...	13	20.826	13.319	1.017
				Tot
Estrattive	4	218	127	81
Alimentari e di trasformazione dei prodotti del suolo	80	19.429	10.836	3.419
Impianti frigoriferi	14	832	488	224
Tessili e abbigliamento	17	11.060	7.103	2.304
Pelli e cuoio	—	—	—	—
Legno	22	1.988	1.158	875
Metallurgiche	10	6.336	3.211	487
Meccaniche	51	19.279	11.312	4.447
Materiali da costruzione, vetro e ceramica	31	8.881	4.810	1.780
Chimiche	25	29.058	17.207	1.642
Gomma	5	2.538	1.771	755
Carta, cartotecnica e grafiche	12	10.241	6.590	987
Foto-fono-cinematografiche e manifatturiere varie	15	1.267	683	329
Costruzioni e installazione di impianti	—	—	—	—
Elettricità, gas e acqua	—	—	—	—
Trasporti e comunicazioni	7	1.669	1.029	123
Diverse	4	2.109	1.267	147
TOTALE ...	297	114.905	67.592	17.600

di rinunce, revoche e decadenze e comprensivi di variazioni: ripartizione per anno, settore e scopo

milioni di lire)

	A m p l i a m e n t i				T O T A L E			
	Numero	Investimento	Finanziamento	Occupazione prevista	Numero	Investimento	Finanziamento	Occupazione prevista
1961								
agevolato								
81	46	2.060	1.216	370	50	2.278	1.343	451
413	150	12.440	7.216	2.323	229	31.839	18.022	5.736
224	4	433	262	47	18	1.265	750	271
284	23	4.019	2.457	755	39	15.001	9.510	3.039
—	1	121	80	120	1	121	80	120
867	28	1.330	769	519	49	3.302	1.917	1.386
367	3	319	171	99	11	3.995	1.816	466
433	30	8.691	5.101	3.372	80	27.809	16.363	7.805
780	79	9.705	5.754	1.844	110	18.586	10.564	3.624
895	19	30.365	15.583	1.439	42	43.308	22.348	2.334
755	4	219	138	77	9	2.757	1.909	832
977	21	3.331	1.955	245	32	13.254	8.295	1.222
329	9	1.572	895	384	24	2.839	1.578	713
—	—	—	—	—	—	—	—	—
—	4	895	469	123	4	895	469	123
31	9	570	347	61	12	791	455	92
147	91	951	693	328	95	3.060	1.960	475
583	521	77.021	43.106	12.106	805	171.100	97.379	28.689
non agevolato								
—	—	—	—	—	—	—	—	—
6	7	188	114	24	8	218	144	30
20	2	20	12	—	3	98	62	20
8	—	—	—	—	—	—	—	—
120	2	130	70	20	3	146	80	28
14	—	—	—	—	2	2.660	1.566	120
747	1	168	30	30	2	329	80	44
—	2	95	55	29	2	95	55	29
10	4	17.406	10.830	340	6	33.521	21.272	1.087
—	—	—	—	—	—	—	—	—
—	1	30	30	3	2	348	280	13
—	—	—	—	—	—	—	—	—
—	—	—	—	—	—	—	—	—
92	2	755	437	55	2	755	437	55
—	4	211	154	25	8	1.659	1.075	117
—	1	75	42	9	1	75	42	9
017	26	19.078	11.774	535	39	39.904	25.093	1.552
Totale								
81	46	2.060	1.216	370	50	2.278	1.343	451
413	157	12.628	7.330	2.347	237	32.057	18.166	5.766
224	4	433	262	47	18	1.265	750	271
284	25	4.039	2.469	755	42	15.099	9.572	3.059
—	1	121	80	120	1	121	80	120
867	30	1.460	839	539	52	3.448	1.997	1.414
367	3	319	171	99	13	6.655	3.382	586
433	31	8.859	5.131	3.402	82	28.138	16.443	7.849
780	81	9.800	5.809	1.873	112	18.681	10.619	3.653
895	23	47.771	26.413	1.779	48	76.829	43.620	3.421
755	4	219	138	77	9	2.757	1.909	832
977	22	3.361	1.985	248	34	13.602	8.575	1.235
329	9	1.572	895	384	24	2.839	1.578	713
—	—	—	—	—	—	—	—	—
—	6	1.650	906	178	6	1.650	906	178
12	13	781	501	86	20	2.450	1.530	209
14	92	1.026	735	337	96	3.135	2.002	484
7.600	547	96.099	54.880	12.641	844	211.004	122.472	30.241

Segue: TABELLA 17. - Mutui a iniziative industriali stipulati dal 1° gennaio 1961 al 31 dicembre 1971, al netto

SETTORI	Nuovi impianti			(Importi in
	Numero	Investimento	Finanziamento	Occupazione prevista
				ANNO
				A tasso
Estrattive	5	1.036	712	86
Alimentari e di trasformazione dei prodotti del suolo	87	15.424	8.767	2.389
Impianti frigoriferi	9	862	399	102
Tessili e abbigliamento	26	6.407	3.956	1.731
Pelli e cuoio	10	1.066	624	327
Legno	30	2.976	1.557	1.110
Metallurgiche	7	5.405	2.880	1.084
Meccaniche	57	32.333	18.930	6.225
Materiali da costruzione, vetro e ceramica	84	25.587	15.009	4.192
Chimiche	30	114.464	59.106	3.626
Gomma	7	4.455	3.043	1.306
Carta, cartotecnica e grafiche	24	32.470	20.378	1.339
Foto-fono-cinematografiche e manifatturiere varie	15	14.962	7.592	672
Costruzioni e installazione di impianti	1	79	35	36
Elettricità, gas e acqua	1	39	19	7
Trasporti e comunicazioni	10	873	522	143
Diverse	2	1.646	1.151	43
TOTALE ...	405	260.084	144.680	24.418
				A tasso non
Estrattive	—	—	—	—
Alimentari e di trasformazione dei prodotti del suolo	4	381	151	95
Impianti frigoriferi	—	—	—	—
Tessili e abbigliamento	—	—	—	—
Pelli e cuoio	—	—	—	—
Legno	—	—	—	—
Metallurgiche	5	94.000	50.000	2.200
Meccaniche	1	20	20	9
Materiali da costruzione, vetro e ceramica	2	88	34	49
Chimiche	—	—	—	—
Gomma	—	—	—	—
Carta, cartotecnica e grafiche	3	250	100	32
Foto-fono-cinematografiche e manifatturiere varie	—	—	—	—
Costruzioni e installazione di impianti	—	—	—	—
Elettricità, gas e acqua	3	40.142	21.068	68
Trasporti e comunicazioni	8	6.741	4.890	160
Diverse	—	—	—	—
TOTALE ...	26	141.622	76.263	2.613
				Tot
Estrattive	5	1.036	712	86
Alimentari e di trasformazione dei prodotti del suolo	91	15.805	8.918	2.484
Impianti frigoriferi	9	862	399	102
Tessili e abbigliamento	26	6.407	3.956	1.731
Pelli e cuoio	10	1.066	624	327
Legno	30	2.976	1.557	1.110
Metallurgiche	12	99.405	52.880	3.284
Meccaniche	58	32.353	18.950	6.234
Materiali da costruzione, vetro e ceramica	86	25.675	15.043	4.241
Chimiche	30	114.464	59.106	3.626
Gomma	7	4.455	3.043	1.306
Carta, cartotecnica e grafiche	27	32.720	20.478	1.371
Foto-fono-cinematografiche e manifatturiere varie	15	14.962	7.592	672
Costruzioni e installazione di impianti	1	79	35	36
Elettricità, gas e acqua	4	40.181	21.087	75
Trasporti e comunicazioni	18	7.614	5.412	303
Diverse	2	1.646	1.151	43
TOTALE ...	431	401.706	220.943	27.031

di rinunce, revoche e decadenze e comprensivi di variazioni: ripartizione per anno, settore e scopo
milioni di lire)

Ampliamenti				TOTALI			
Numero	Investimento	Finanziamento	Occupazione prevista	Numero	Investimento	Finanziamento	Occupazione prevista
1962							
<i>agevolato</i>							
73	1.010	517	331	78	2.046	1.229	417
178	15.219	8.231	2.905	265	30.643	16.998	5.294
6	333	186	39	15	1.195	585	141
35	3.190	1.896	812	61	9.597	5.852	2.543
4	306	163	41	14	1.372	787	368
34	2.311	1.295	437	64	5.287	2.852	1.547
12	3.884	2.398	324	19	9.289	5.278	1.408
60	16.626	9.482	3.475	117	48.959	28.412	9.700
126	17.355	10.013	1.826	210	42.942	25.022	6.018
20	19.365	10.474	841	50	133.829	69.580	4.467
3	390	247	17	10	4.845	3.290	1.323
30	7.816	4.469	611	54	40.286	24.847	1.950
8	514	295	189	23	15.476	7.887	861
2	38	20	40	3	117	55	76
3	60	42	12	4	99	61	19
27	887	587	133	37	1.760	1.109	276
178	1.929	1.307	678	180	3.575	2.458	721
799	91.233	51.622	12.711	1.204	351.317	196.302	37.129
<i>agevolato</i>							
16	575	271	118	20	956	422	213
2	64	40	—	2	64	40	—
4	118	48	24	4	118	48	24
3	130	80	22	3	130	80	22
8	177	127	29	8	177	127	29
2	20.570	13.272	300	7	114.570	63.272	2.500
7	266	227	16	8	286	247	25
2	218	40	17	4	306	74	66
4	3.487	1.530	267	4	3.487	1.530	267
3	68	46	12	6	318	146	44
1	9	8	3	4	40.151	21.076	71
11	3.694	1.795	191	19	10.435	6.685	351
5	104	59	10	5	104	59	10
68	29.480	17.543	1.009	94	171.102	93.806	3.622
<i>ale</i>							
73	1.010	517	331	78	2.046	1.229	417
194	15.794	8.502	3.023	285	31.599	17.420	5.507
8	397	226	39	17	1.259	625	141
39	3.308	1.944	836	65	9.715	5.900	2.567
7	436	243	63	17	1.502	867	390
42	2.488	1.422	466	72	5.464	2.979	1.576
14	24.454	15.670	624	26	123.859	68.550	3.908
67	16.892	9.709	3.491	125	49.245	28.659	9.725
128	17.573	10.053	1.843	214	43.248	25.096	6.084
24	22.852	12.004	1.108	54	137.316	71.110	4.734
3	390	247	17	10	4.845	3.290	1.323
33	7.884	4.515	623	60	40.604	24.993	1.994
8	514	295	189	23	15.476	7.887	861
2	38	20	40	3	117	55	76
4	69	50	15	8	40.250	21.137	90
38	4.581	2.382	324	56	12.195	7.794	627
183	2.033	1.366	688	185	3.679	2.517	731
867	120.713	69.165	13.720	1.298	522.419	290.108	40.751

Segue: TABELLA 17. - Mutui a iniziative industriali stipulati dal 1° gennaio 1961 al 31 dicembre 1971, al netto (Importi in

SETTORI	Nuovi impianti			
	Numero	Investimento	Finanziamento	Occupazione prevista
				ANNO
				A tasso
Estrattive	3	519	290	64
Alimentari e di trasformazione dei prodotti del suolo	111	20.150	10.972	3.275
Impianti frigoriferi	14	1.692	1.040	429
Tessili e abbigliamento	52	9.618	5.624	3.390
Pelli e cuoio	5	1.273	742	445
Legno	52	10.248	5.664	2.003
Metallurgiche	8	7.892	4.057	1.217
Meccaniche	98	34.390	20.550	7.000
Materiali da costruzione, vetro e ceramica	128	42.170	22.506	6.017
Chimiche	50	133.776	81.474	5.554
Gomma	4	3.847	2.655	620
Carta, cartotecnica e grafiche	28	19.773	13.570	1.873
Foto-fono-cinematografiche e manifatturiere varie	19	4.818	2.625	907
Costruzioni e installazione di impianti	—	—	—	—
Elettricità, gas e acqua	1	68	42	8
Trasporti e comunicazioni	21	14.707	9.954	632
Diverse	7	6.561	3.912	223
TOTALE ...	601	311.502	185.677	33.657
				A tasso non
Estrattive	—	—	—	—
Alimentari e di trasformazione dei prodotti del suolo	3	1.099	220	107
Impianti frigoriferi	—	—	—	—
Tessili e abbigliamento	1	45	17	10
Pelli e cuoio	—	—	—	—
Legno	—	—	—	—
Metallurgiche	11	52.161	37.849	2.445
Meccaniche	4	140	91	35
Materiali da costruzione, vetro e ceramica	1	60	25	28
Chimiche	2	11.500	8.000	567
Gomma	—	—	—	—
Carta, cartotecnica e grafiche	—	—	—	—
Foto-fono-cinematografiche e manifatturiere varie	—	—	—	—
Costruzioni e installazione di impianti	—	—	—	—
Elettricità, gas e acqua	—	—	—	—
Trasporti e comunicazioni	5	5.961	4.506	113
Diverse	1	9.000	4.000	394
TOTALE ...	28	79.966	54.708	3.699
				Tot
Estrattive	3	519	290	64
Alimentari e di trasformazione dei prodotti del suolo	114	21.249	11.192	3.382
Impianti frigoriferi	14	1.692	1.040	429
Tessili e abbigliamento	53	9.663	5.641	3.400
Pelli e cuoio	5	1.273	742	445
Legno	52	10.248	5.664	2.003
Metallurgiche	19	60.053	41.906	3.662
Meccaniche	102	34.530	20.641	7.035
Materiali da costruzione, vetro e ceramica	129	42.230	22.531	6.045
Chimiche	52	145.276	89.474	6.121
Gomma	4	3.847	2.655	620
Carta, cartotecnica e grafiche	28	19.773	13.570	1.873
Foto-fono-cinematografiche e manifatturiere varie	19	4.818	2.625	907
Costruzioni e installazione di impianti	—	—	—	—
Elettricità, gas e acqua	1	68	42	8
Trasporti e comunicazioni	26	20.668	14.460	745
Diverse	8	15.561	7.912	617
TOTALE ...	629	391.468	240.385	37.356

di rinunce, revoche e decadenze e comprensivi di variazioni: ripartizione per anno, settore e scopo
milioni di lire)

A m p l i a m e n t i				T O T A L E			
Numero	Investimento	Finanziamento	Occupazione prevista	Numero	Investimento	Finanziamento	Occupazione prevista
<i>1963</i>							
<i>agevolato</i>							
56	1.435	797	396	59	1.954	1.087	460
193	22.407	12.435	2.373	304	42.557	23.407	5.648
4	223	138	30	18	1.915	1.178	459
39	7.521	4.528	1.915	91	17.139	10.152	5.305
8	1.116	640	106	13	2.389	1.382	551
37	3.499	1.974	679	89	13.747	7.638	2.682
14	35.696	17.995	1.114	22	43.588	22.052	2.331
49	11.286	6.946	2.309	147	45.676	27.496	9.309
112	20.233	11.763	2.407	240	62.403	34.269	8.424
28	8.507	4.732	541	78	142.283	86.206	6.095
6	1.463	857	198	10	5.310	3.512	818
31	5.166	3.123	261	59	24.939	16.693	2.134
13	3.789	2.145	463	32	8.607	4.770	1.370
—	—	—	—	—	—	—	—
3	472	326	76	4	540	368	84
26	3.296	2.261	151	47	18.003	12.215	783
120	2.079	1.322	604	127	8.640	5.234	827
739	128.188	71.982	13.623	1.340	439.690	257.659	47.280
<i>agevolato</i>							
1	16.900	8.000	—	1	16.900	8.000	—
26	2.619	706	308	29	3.718	926	415
—	—	—	—	—	—	—	—
10	360	260	108	11	405	277	118
—	—	—	—	—	—	—	—
5	144	70	41	5	144	70	41
4	21.600	15.500	130	15	73.761	53.349	2.575
7	2.258	1.774	30	11	2.398	1.865	65
6	145	115	43	7	205	140	71
2	85	35	21	4	11.585	8.035	588
—	—	—	—	—	—	—	—
3	57	42	14	3	57	42	14
—	—	—	—	—	—	—	—
—	—	—	—	—	—	—	—
3	1.954	1.510	95	3	1.954	1.510	95
14	2.838	527	109	19	8.799	5.033	222
4	35	27	—	5	9.035	4.027	394
85	48.995	28.566	899	113	128.961	83.274	4.598
<i>ale</i>							
57	18.335	8.797	396	60	18.854	9.087	460
219	25.026	13.141	2.681	333	46.275	24.333	6.063
4	223	138	30	18	1.915	1.178	459
49	7.881	4.788	2.023	102	17.544	10.429	5.423
8	1.116	640	106	13	2.389	1.382	551
42	3.643	2.044	720	94	13.891	7.708	2.723
18	57.296	33.495	1.244	37	117.349	75.401	4.906
56	13.544	8.720	2.339	158	48.074	29.361	9.374
118	20.378	11.878	2.450	247	62.608	34.409	8.495
30	8.592	4.767	562	82	153.868	94.241	6.683
6	1.463	857	198	10	5.310	3.512	818
34	5.223	3.165	275	62	24.996	16.735	2.148
13	3.789	2.145	463	32	8.607	4.770	1.370
—	—	—	—	—	—	—	—
6	2.426	1.836	171	7	2.494	1.878	179
40	6.134	2.788	260	66	26.802	17.248	1.005
124	2.114	1.349	604	132	17.675	9.261	1.221
824	177.183	100.548	14.522	1.453	568.651	340.933	51.878

Segue: TABELLA 17. - Mutui a iniziative industriali stipulati dal 1° gennaio 1961 al 31 dicembre 1971, al netto

SETTORI	Nuovi impianti			
	Numero	Investimento	Finanziamento	(Importi in
				Occupazione prevista
				ANNO
				A tasso
Estrattive	9	1.469	691	259
Alimentari e di trasformazione dei prodotti del suolo	107	15.709	7.813	1.926
Impianti frigoriferi	10	923	539	80
Tessili e abbigliamento	26	9.171	5.356	2.097
Pelli e cuoio	5	1.134	613	306
Legno	25	3.020	1.827	525
Metallurgiche	11	8.983	3.831	951
Meccaniche	76	37.628	21.053	6.954
Materiali da costruzione, vetro e ceramica	111	36.622	21.339	5.309
Chimiche	25	77.581	41.101	2.928
Gomma	7	19.931	8.173	1.389
Carta, cartotecnica e grafiche	19	13.978	8.999	1.366
Foto-fono-cinematografiche e manifatturiere varie	15	2.395	1.308	566
Costruzioni e installazione di impianti	—	—	—	—
Elettricità, gas e acqua	2	12.306	5.680	106
Trasporti e comunicazioni	6	646	335	129
Diverse	5	897	561	63
TOTALE ...	459	242.393	129.219	24.954
				A tasso non
Estrattive	—	—	—	—
Alimentari e di trasformazione dei prodotti del suolo	2	210	60	33
Impianti frigoriferi	—	—	—	—
Tessili e abbigliamento	—	—	—	—
Pelli e cuoio	—	—	—	—
Legno	—	—	—	—
Metallurgiche	4	42.669	27.158	990
Meccaniche	2	1.019	630	104
Materiali da costruzione, vetro e ceramica	—	—	—	—
Chimiche	1	109	40	5
Gomma	—	—	—	—
Carta, cartotecnica e grafiche	1	650	514	20
Foto-fono-cinematografiche e manifatturiere varie	—	—	—	—
Costruzioni e installazione di impianti	—	—	—	—
Elettricità, gas e acqua	—	—	—	—
Trasporti e comunicazioni	1	28	10	11
Diverse	—	—	—	—
TOTALE ...	11	44.685	28.412	1.163
				Tot
Estrattive	9	1.469	691	259
Alimentari e di trasformazione dei prodotti del suolo	109	15.919	7.873	1.959
Impianti frigoriferi	10	923	539	80
Tessili e abbigliamento	26	9.171	5.356	2.097
Pelli e cuoio	5	1.134	613	306
Legno	25	3.020	1.827	525
Metallurgiche	15	51.652	30.989	1.941
Meccaniche	78	38.647	21.683	7.058
Materiali da costruzione, vetro e ceramica	111	36.622	21.339	5.309
Chimiche	26	77.690	41.141	2.933
Gomma	7	19.931	8.173	1.389
Carta, cartotecnica e grafiche	20	14.628	9.513	1.386
Foto-fono-cinematografiche e manifatturiere varie	15	2.395	1.308	566
Costruzioni e installazione di impianti	—	—	—	—
Elettricità, gas e acqua	2	12.306	5.680	106
Trasporti e comunicazioni	7	674	345	140
Diverse	5	897	561	63
TOTALE ...	470	287.078	157.631	26.117

di rinunce, revoche e decadenze e comprensivi di variazioni: ripartizione per anno, settore e scopo
milioni di lire)

A m p l i a m e n t i				T O T A L E			
Numero	Investimento	Finanziamento	Occupazione prevista	Numero	Investimento	Finanziamento	Occupazione prevista
<i>1964</i>							
<i>agevolato</i>							
12	606	355	87	21	2.075	1.046	346
103	13.272	7.748	1.462	210	28.981	15.561	3.388
3	117	67	4	13	1.040	606	84
39	8.360	4.734	1.357	65	17.531	10.090	3.454
5	281	157	65	10	1.415	770	371
28	3.803	1.956	726	53	6.823	3.783	1.251
5	58.957	29.318	1.309	16	67.940	33.149	2.260
54	10.234	5.429	2.102	130	47.862	26.482	9.056
69	23.828	13.652	2.139	180	60.450	34.991	7.448
15	8.348	4.302	692	40	85.929	45.403	3.620
2	2.150	560	91	9	22.081	8.733	1.480
36	14.870	8.067	778	55	28.848	17.066	2.144
4	1.209	813	68	19	3.604	2.121	634
—	—	—	—	—	—	—	—
4	748	469	54	6	13.054	6.149	160
8	477	215	27	14	1.123	550	156
76	987	647	402	81	1.884	1.208	465
463	148.247	78.489	11.363	922	390.640	207.708	36.317
<i>agevolato</i>							
—	—	—	—	—	—	—	—
16	848	308	85	18	1.058	368	118
—	—	—	—	—	—	—	—
1	25	7	6	1	25	7	6
—	—	—	—	—	—	—	—
2	90	50	24	2	90	50	24
8	106.235	58.479	1.840	12	148.904	85.637	2.830
2	730	150	12	4	1.749	780	116
5	133	90	28	5	133	90	28
1	129	50	7	2	238	90	12
—	—	—	—	—	—	—	—
2	157	57	14	3	807	571	34
—	—	—	—	—	—	—	—
—	—	—	—	—	—	—	—
—	—	—	—	—	—	—	—
1	12	10	—	2	40	20	11
4	28	21	—	4	28	21	—
42	108.387	59.222	2.016	53	153.072	87.634	3.179
<i>ale</i>							
12	606	355	87	21	2.075	1.046	346
119	14.120	8.056	1.547	228	30.039	15.929	3.506
3	117	67	4	13	1.040	606	84
40	8.385	4.741	1.363	66	17.556	10.097	3.460
5	281	157	65	10	1.415	770	371
30	3.893	2.006	750	55	6.913	3.833	1.275
13	165.192	87.797	3.149	28	216.844	118.786	5.090
56	10.964	5.579	2.114	134	49.611	27.262	9.172
74	23.961	13.742	2.167	185	60.583	35.081	7.476
16	8.477	4.352	699	42	86.167	45.493	3.632
2	2.150	560	91	9	22.081	8.733	1.480
38	15.027	8.124	792	58	29.655	17.637	2.178
4	1.209	813	68	19	3.604	2.121	634
—	—	—	—	—	—	—	—
4	748	469	54	6	13.054	6.149	160
9	489	225	27	16	1.163	570	167
80	1.015	668	402	85	1.912	1.229	465
505	256.634	137.711	13.379	975	543.712	295.342	39.496

Segue: TABELLA 17. - Mutui a iniziative industriali stipulati dal 1° gennaio 1961 al 31 dicembre 1971, al netto

SETTORI	Nuovi impianti			(Importi in
	Numero	Investimento	Finanziamento	Occupazione prevista
				ANNO
				A tasso
Estrattive	10	2.585	1.476	523
Alimentari e di trasformazione dei prodotti del suolo	78	12.725	7.357	1.923
Impianti frigoriferi	6	585	346	74
Tessili e abbigliamento	30	20.467	11.193	3.930
Pelli e cuoio	4	230	128	97
Legno	29	1.834	1.003	508
Metallurgiche	3	975	553	456
Meccaniche	69	23.100	11.515	4.227
Materiali da costruzione, vetro e ceramica	93	39.119	21.360	4.333
Chimiche	40	245.731	75.089	6.338
Gomma	5	777	478	64
Carta, cartotecnica e grafiche	17	5.408	2.957	705
Foto-fono-cinematografiche e manifatturiere varie	12	2.375	1.242	293
Costruzioni e installazione di impianti	—	—	—	—
Elettricità, gas e acqua	6	33.581	20.845	412
Trasporti e comunicazioni	17	13.735	9.287	611
Diverse	2	419	290	39
TOTALE ...	421	403.646	165.119	24.533
				A tasso non
Estrattive	—	—	—	—
Alimentari e di trasformazione dei prodotti del suolo	1	383	95	22
Impianti frigoriferi	—	—	—	—
Tessili e abbigliamento	—	—	—	—
Pelli e cuoio	—	—	—	—
Legno	1	140	40	12
Metallurgiche	1	17.000	10.000	503
Meccaniche	—	—	—	—
Materiali da costruzione, vetro e ceramica	1	6.474	3.000	110
Chimiche	1	50	50	34
Gomma	—	—	—	—
Carta, cartotecnica e grafiche	1	50	50	12
Foto-fono-cinematografiche e manifatturiere varie	—	—	—	—
Costruzioni e installazione di impianti	—	—	—	—
Elettricità, gas e acqua	1	13.500	9.000	540
Trasporti e comunicazioni	2	1.350	620	118
Diverse	—	—	—	—
TOTALE ...	9	38.947	22.855	1.351
				Tot
Estrattive	10	2.585	1.476	523
Alimentari e di trasformazione dei prodotti del suolo	79	13.108	7.452	1.945
Impianti frigoriferi	6	585	346	74
Tessili e abbigliamento	30	20.467	11.193	3.930
Pelli e cuoio	4	230	128	97
Legno	30	1.974	1.043	520
Metallurgiche	4	17.975	10.553	959
Meccaniche	69	23.100	11.515	4.227
Materiali da costruzione, vetro e ceramica	94	45.593	24.360	4.443
Chimiche	41	245.781	75.139	6.372
Gomma	5	777	478	64
Carta, cartotecnica e grafiche	18	5.458	3.007	717
Foto-fono-cinematografiche e manifatturiere varie	12	2.375	1.242	293
Costruzioni e installazione di impianti	—	—	—	—
Elettricità, gas e acqua	7	47.081	29.845	952
Trasporti e comunicazioni	19	15.085	9.907	729
Diverse	2	419	290	39
TOTALE ...	430	442.593	187.974	25.884

di rinunce, revoche e decadenze e comprensivi di variazioni: ripartizione per anno, settore e scopo

milioni di lire)

	A m p l i a m e n t i				T O T A L E			
	Numero	Investimento	Finanziamento	Occupazione prevista	Numero	Investimento	Finanziamento	Occupazione prevista
1965								
agevolato								
14	394	209	78	24	2.979	1.685	601	
126	26.239	13.776	1.991	204	38.964	21.133	3.914	
4	378	179	54	10	963	525	128	
36	6.385	3.616	1.205	66	26.852	14.809	5.135	
5	396	189	82	9	626	317	179	
27	1.812	964	273	56	3.646	1.967	781	
10	13.149	6.429	854	13	14.124	6.982	1.310	
57	20.717	11.517	2.438	126	43.817	23.032	6.665	
87	11.520	6.396	1.326	180	50.639	27.756	5.659	
19	17.097	8.767	372	59	262.828	83.856	6.710	
5	1.554	776	311	10	2.331	1.254	375	
25	3.178	3.060	417	42	8.586	6.017	1.122	
11	2.341	1.130	318	23	4.716	2.372	611	
—	—	—	—	—	—	—	—	
2	102	75	16	6	33.581	20.845	412	
9	845	426	127	19	13.837	9.362	627	
—	—	—	—	11	1.264	716	166	
437	106.107	57.509	9.862	858	509.753	222.628	34.395	
agevolato								
9	200	183	87	10	583	278	109	
3	80	35	86	3	80	35	86	
—	—	—	—	—	—	—	—	
4	19.432	11.084	200	1	140	40	12	
4	130	51	15	5	36.432	21.084	703	
2	159	90	36	4	130	51	15	
3	46	43	22	3	6.633	3.090	146	
—	—	—	—	4	96	93	56	
—	—	—	—	—	—	—	—	
—	—	—	—	1	50	50	12	
—	—	—	—	—	—	—	—	
—	—	—	—	—	—	—	—	
3	35	27	2	1	13.500	9.000	540	
1	600	350	70	5	1.385	647	120	
—	—	—	—	1	600	350	70	
29	20.682	11.863	518	38	59.629	34.718	1.869	
ale								
14	394	209	78	24	2.979	1.685	601	
135	26.439	13.959	2.078	214	39.547	21.411	4.023	
4	378	179	54	10	963	525	128	
39	6.465	3.651	1.291	69	26.932	14.844	5.221	
5	396	189	82	9	626	317	179	
27	1.812	964	273	57	3.786	2.007	793	
14	32.581	17.513	1.054	18	50.556	28.066	2.013	
61	20.847	11.568	2.453	130	43.947	23.083	6.680	
89	11.679	6.486	1.362	183	57.272	30.846	5.805	
22	17.143	8.810	394	63	262.924	83.949	6.766	
5	1.554	776	311	10	2.331	1.254	375	
25	3.178	3.060	417	43	8.636	6.067	1.134	
11	2.341	1.130	318	23	4.716	2.372	611	
—	—	—	—	—	—	—	—	
5	137	102	18	7	47.081	29.845	952	
10	1.445	776	197	24	15.222	10.009	747	
—	—	—	—	12	1.864	1.066	236	
466	126.789	69.372	10.380	896	569.382	257.346	36.264	

Segue: TABELLA 17. - Mutui a iniziative industriali stipulati dal 1° gennaio 1961 al 31 dicembre 1971, al netto

SETTORI	Nuovi impianti			
	Numero	Investimento	Finanziamento	Occupazione prevista
				(Importi in ANNO
				A tasso
Estrattive	4	1.111	613	151
Alimentari e di trasformazione dei prodotti del suolo	109	16.067	8.009	2.091
Impianti frigoriferi	10	984	515	79
Tessili e abbigliamento	29	14.167	7.146	2.724
Pelli e cuoio	3	335	174	101
Legno	45	6.548	3.563	1.193
Metallurgiche	8	2.838	1.550	214
Meccaniche	103	30.061	15.769	6.075
Materiali da costruzione, vetro e ceramica	55	12.911	6.960	1.724
Chimiche	83	198.378	93.278	3.754
Gomma	—	—	—	—
Carta, cartotecnica e grafiche	13	36.530	22.247	973
Foto-fono-cinematografiche e manifatturiere varie	14	4.133	2.497	530
Costruzioni e installazione di impianti	2	373	240	62
Elettricità, gas e acqua	4	10.050	6.050	53
Trasporti e comunicazioni	4	2.330	1.429	217
Diverse	8	13.180	8.635	162
TOTALE ...	494	349.996	178.675	20.103
				A tasso non
Estrattive	—	—	—	—
Alimentari e di trasformazione dei prodotti del suolo	4	164	81	40
Impianti frigoriferi	—	—	—	—
Tessili e abbigliamento	—	—	—	—
Pelli e cuoio	—	—	—	—
Legno	—	—	—	—
Metallurgiche	—	—	—	—
Meccaniche	—	—	—	—
Materiali da costruzione, vetro e ceramica	—	—	—	—
Chimiche	2	98	59	50
Gomma	—	—	—	—
Carta, cartotecnica e grafiche	—	—	—	—
Foto-fono-cinematografiche e manifatturiere varie	—	—	—	—
Costruzioni e installazione di impianti	—	—	—	—
Elettricità, gas e acqua	—	—	—	—
Trasporti e comunicazioni	4	3.085	1.111	175
Diverse	—	—	—	—
TOTALE ...	10	3.347	1.251	265
				Tot
Estrattive	4	1.111	613	151
Alimentari e di trasformazione dei prodotti del suolo	113	16.231	8.090	2.131
Impianti frigoriferi	10	984	515	79
Tessili e abbigliamento	29	14.167	7.146	2.724
Pelli e cuoio	3	335	174	101
Legno	45	6.548	3.563	1.193
Metallurgiche	8	2.838	1.550	214
Meccaniche	103	30.061	15.769	6.075
Materiali da costruzione, vetro e ceramica	55	12.911	6.960	1.724
Chimiche	85	198.476	93.337	3.804
Gomma	—	—	—	—
Carta, cartotecnica e grafiche	13	36.530	22.247	973
Foto-fono-cinematografiche e manifatturiere varie	14	4.133	2.497	530
Costruzioni e installazione di impianti	2	373	240	62
Elettricità, gas e acqua	4	10.050	6.050	53
Trasporti e comunicazioni	8	5.415	2.540	392
Diverse	8	13.180	8.635	162
TOTALE ...	504	353.343	179.926	20.368

di rinunce, revoche e decadenze e comprensivi di variazioni: ripartizione per anno, settore e scopo
milioni di lire)

	A m p l i a m e n t i				T O T A L E			
	Numero	Investimento	Finanziamento	Occupazione prevista	Numero	Investimento	Finanziamento	Occupazione prevista
1966								
agevolato								
12	654	339	108	16	1.765	952	259	
150	23.501	13.448	2.537	259	39.568	21.457	4.628	
6	338	204	157	16	1.322	719	236	
43	3.982	2.224	784	72	18.149	9.370	3.508	
3	488	275	33	6	823	449	134	
34	5.024	2.762	597	79	11.572	6.325	1.790	
12	26.421	14.066	903	20	29.259	15.616	1.117	
59	19.892	10.719	2.874	162	49.953	26.488	8.949	
83	9.610	5.093	857	138	22.521	12.053	2.581	
32	15.549	9.412	928	115	213.927	102.690	4.682	
1	789	500	91	1	789	500	91	
32	23.063	13.008	819	45	59.593	35.255	1.792	
7	506	268	77	21	4.639	2.765	607	
—	—	—	—	2	373	240	62	
4	184	85	63	8	10.234	6.135	116	
6	402	247	93	10	2.732	1.676	310	
19	20.209	14.026	171	27	33.389	22.661	333	
503	150.612	86.676	11.092	997	500.608	265.351	31.195	
agevolato								
1	10	7	—	1	10	7	—	
14	734	623	95	18	898	704	135	
—	—	—	—	—	—	—	—	
2	24	24	10	2	24	24	10	
1	150	87	20	1	150	87	20	
3	62	57	32	3	62	57	32	
4	48.600	30.000	1.800	4	48.600	30.000	1.800	
5	1.302	870	130	5	1.302	870	130	
5	178	124	23	5	178	124	23	
3	2.279	1.704	1.125	5	2.377	1.763	1.175	
1	2.200	1.800	405	1	2.200	1.800	405	
1	50	50	5	1	50	50	5	
1	730	463	55	1	730	463	55	
—	—	—	—	—	—	—	—	
—	—	—	—	—	—	—	—	
1	1.200	500	100	5	4.285	1.611	275	
2	156	90	11	2	156	90	11	
44	57.675	36.399	3.811	54	61.022	37.650	4.076	
ale								
13	664	346	108	17	1.775	959	259	
164	24.235	14.071	2.632	277	40.466	22.161	4.763	
6	338	204	157	16	1.322	719	236	
45	4.006	2.248	794	74	18.173	9.394	3.518	
4	638	362	53	7	973	536	154	
37	5.086	2.819	629	82	11.634	6.382	1.822	
16	75.021	44.066	2.703	24	77.859	45.616	2.917	
64	21.194	11.589	3.004	167	51.255	27.358	9.079	
88	9.788	5.217	880	143	22.699	12.177	2.604	
35	17.828	11.116	2.053	120	216.304	104.453	5.857	
2	2.989	2.300	496	2	2.989	2.300	496	
33	23.113	13.058	824	46	59.643	35.305	1.797	
8	1.236	731	132	22	5.369	3.228	662	
—	—	—	—	2	373	240	62	
4	184	85	63	8	10.234	6.135	116	
7	1.602	747	193	15	7.017	3.287	585	
21	20.365	14.116	182	29	33.545	22.751	344	
547	208.287	123.075	14.903	1.051	561.630	303.001	35.271	

Segue: TABELLA 17. - Mutui a iniziative industriali stipulati dal 1° gennaio 1961 al 31 dicembre 1971, al netto

SETTORI	Nuovi impianti			(Importi in
	Numero	Investimento	Finanziamento	Occupazione prevista
				ANNO
				A tasso
Estrattive	1	73	28	10
Alimentari e di trasformazione dei prodotti del suolo	60	13.741	7.188	1.497
Impianti frigoriferi	2	225	133	3
Tessili e abbigliamento	15	8.372	3.397	1.697
Pelli e cuoio	4	448	179	75
Legno	20	3.595	1.600	712
Metallurgiche	7	3.008	1.458	186
Meccaniche	43	15.874	9.590	2.715
Materiali da costruzione, vetro e ceramica	40	13.971	7.516	1.209
Chimiche	33	128.527	78.854	2.584
Gomma	4	5.498	2.064	415
Carta, cartotecnica e grafiche	8	1.856	872	205
Foto-fono-cinematografiche e manifatturiere varie	6	1.243	565	136
Costruzioni e installazione di impianti	—	—	—	—
Elettricità, gas e acqua	1	203	115	46
Trasporti e comunicazioni	13	21.385	14.153	89
Diverse	2	558	335	92
TOTALE ...	259	218.577	128.047	11.671
				A tasso non
Estrattive	—	—	—	—
Alimentari e di trasformazione dei prodotti del suolo	4	1.064	357	58
Impianti frigoriferi	—	—	—	—
Tessili e abbigliamento	—	—	—	—
Pelli e cuoio	—	—	—	—
Legno	—	—	—	—
Metallurgiche	—	—	—	—
Meccaniche	1	225	100	60
Materiali da costruzione, vetro e ceramica	4	158	56	107
Chimiche	1	50	20	5
Gomma	—	—	—	—
Carta, cartotecnica e grafiche	—	—	—	—
Foto-fono-cinematografiche e manifatturiere varie	—	—	—	—
Costruzioni e installazione di impianti	—	—	—	—
Elettricità, gas e acqua	1	6.156	4.000	—
Trasporti e comunicazioni	2	1.739	1.069	48
Diverse	1	6	4	3
TOTALE ...	14	9.398	5.606	281
				Tot
Estrattive	1	73	28	10
Alimentari e di trasformazione dei prodotti del suolo	64	14.805	7.545	1.555
Impianti frigoriferi	2	225	133	3
Tessili e abbigliamento	15	8.372	3.397	1.697
Pelli e cuoio	4	448	179	75
Legno	20	3.595	1.600	712
Metallurgiche	7	3.008	1.458	186
Meccaniche	44	16.099	9.690	2.775
Materiali da costruzione, vetro e ceramica	44	14.129	7.572	1.316
Chimiche	34	128.577	78.874	2.589
Gomma	4	5.498	2.064	415
Carta, cartotecnica e grafiche	8	1.856	872	205
Foto-fono-cinematografiche e manifatturiere varie	6	1.243	565	136
Costruzioni e installazione di impianti	—	—	—	—
Elettricità, gas e acqua	2	6.359	4.115	46
Trasporti e comunicazioni	15	23.124	15.222	137
Diverse	3	564	339	95
TOTALE ...	273	227.975	133.653	11.952

di rinunce, revoche e decadenze e comprensivi di variazioni: ripartizione per anno, settore e scopo
milioni di lire)

	Ampliamenti				TOTALE			
	Numero	Investimento	Finanziamento	Occupazione prevista	Numero	Investimento	Finanziamento	Occupazione prevista
1967								
<i>agevolato</i>								
10	10	13.422	7.402	651	11	13.495	7.430	661
37	51	7.930	4.196	1.014	111	21.671	11.384	2.511
3	5	1.297	604	37	7	1.522	737	40
7	19	3.065	1.642	532	34	11.437	5.039	2.229
75	3	965	504	101	7	1.413	683	176
12	15	6.761	3.004	795	35	10.356	4.604	1.507
36	5	123.605	33.560	540	12	126.613	35.018	726
15	29	26.008	15.122	2.482	72	41.882	24.712	5.197
39	44	8.518	4.524	498	84	22.489	12.040	1.707
34	28	50.566	31.349	803	61	179.093	110.203	3.387
15	7	9.544	3.706	187	11	15.042	5.770	602
25	19	16.236	9.642	998	27	18.092	10.514	1.203
36	7	3.783	2.251	155	13	5.026	2.816	291
46	—	—	—	—	1	203	115	46
39	9	5.066	3.545	23	22	26.451	17.698	112
92	8	2.371	1.343	121	10	2.929	1.678	213
71	259	279.137	122.394	8.937	518	497.714	250.441	20.608
<i>agevolato</i>								
11	11	60	40	—	11	60	40	—
58	10	612	359	18	14	1.676	716	76
—	1	170	42	—	1	170	42	—
—	—	—	—	—	—	—	—	—
—	1	50	50	—	1	50	50	—
—	2	126	50	6	2	126	50	6
—	8	192.200	80.000	2.400	8	192.200	80.000	2.400
50	7	348	286	3	8	573	386	63
07	54	596	363	8	58	754	419	115
5	6	57.700	27.500	1.511	7	57.750	27.520	1.516
—	—	—	—	—	—	—	—	—
—	—	—	—	—	—	—	—	—
—	—	—	—	—	—	—	—	—
—	1	340	220	—	2	6.496	4.220	—
48	1	753	300	40	3	2.492	1.369	88
3	5	71	58	—	6	77	62	3
31	107	253.026	109.268	3.986	121	262.424	114.874	4.267
<i>ale</i>								
10	21	13.482	7.442	651	22	13.555	7.470	661
55	61	8.542	4.555	1.032	125	23.347	12.100	2.587
3	6	1.467	646	37	8	1.692	779	40
97	19	3.065	1.642	532	34	11.437	5.039	2.229
75	4	1.015	554	101	8	1.463	733	176
12	17	6.887	3.054	801	37	10.482	4.654	1.513
86	13	315.805	113.560	2.940	20	318.813	115.018	3.126
75	36	26.356	15.408	2.485	80	42.455	25.098	5.260
16	98	9.114	4.887	506	142	23.243	12.459	1.822
89	34	108.266	58.849	2.314	68	236.843	137.723	4.903
15	7	9.544	3.706	187	11	15.042	5.770	602
05	19	16.236	9.642	998	27	18.092	10.514	1.203
36	7	3.783	2.251	155	13	5.026	2.816	291
46	—	—	—	—	—	—	—	—
37	1	340	220	—	3	6.699	4.335	46
95	10	5.819	3.845	63	25	28.943	19.067	200
52	13	2.442	1.401	121	16	3.006	1.740	216
	366	532.163	231.662	12.923	639	760.138	365.315	24.875

Segue: TABELLA 17. - Mutui a iniziative industriali stipulati dal 1° gennaio 1961 al 31 dicembre 1971, al netto
(Importi in

SETTORI	Nuovi impianti			
	Numero	Investimento	Finanziamento	Occupazione prevista
				ANNO
				A tasso
Estrattive	6	1.542	680	92
Alimentari e di trasformazione dei prodotti del suolo	96	28.514	15.950	2.573
Impianti frigoriferi	5	541	261	57
Tessili e abbigliamento	26	5.242	2.100	1.996
Pelli e cuoio	4	680	368	127
Legno	30	4.959	2.273	1.010
Metallurgiche	13	12.019	7.583	698
Meccaniche	57	22.892	11.815	3.613
Materiali da costruzione, vetro e ceramica	57	14.790	6.866	1.630
Chimiche	51	167.809	87.634	3.835
Gomma	2	423	190	64
Carta, cartotecnica e grafiche	12	4.514	2.838	120
Foto-fono-cinematografiche e manifatturiere varie	8	2.271	1.540	379
Costruzioni e installazione di impianti	1	35	10	6
Elettricità, gas e acqua	1	100	30	100
Trasporti e comunicazioni	7	5.238	3.264	181
Diverse	17	7.176	3.826	845
TOTALE ...	393	278.745	147.228	17.326
				A tasso non
Estrattive	—	—	—	—
Alimentari e di trasformazione dei prodotti del suolo	4	613	255	133
Impianti frigoriferi	—	—	—	—
Tessili e abbigliamento	—	—	—	—
Pelli e cuoio	—	—	—	—
Legno	1	15	8	1
Metallurgiche	—	—	—	—
Meccaniche	—	—	—	—
Materiali da costruzione, vetro e ceramica	—	—	—	—
Chimiche	—	—	—	—
Gomma	—	—	—	—
Carta, cartotecnica e grafiche	—	—	—	—
Foto-fono-cinematografiche e manifatturiere varie	—	—	—	—
Costruzioni e installazione di impianti	—	—	—	—
Elettricità, gas e acqua	—	—	—	—
Trasporti e comunicazioni	1	140	100	—
Diverse	—	—	—	—
TOTALE ...	6	768	363	134
				Tot
Estrattive	6	1.542	680	92
Alimentari e di trasformazione dei prodotti del suolo	100	29.127	16.205	2.706
Impianti frigoriferi	5	541	261	57
Tessili e abbigliamento	26	5.242	2.100	1.996
Pelli e cuoio	4	680	368	127
Legno	31	4.974	2.281	1.011
Metallurgiche	13	12.019	7.583	698
Meccaniche	57	22.892	11.815	3.613
Materiali da costruzione, vetro e ceramica	57	14.790	6.866	1.630
Chimiche	51	167.809	87.634	3.835
Gomma	2	423	190	64
Carta, cartotecnica e grafiche	12	4.514	2.838	120
Foto-fono-cinematografiche e manifatturiere varie	8	2.271	1.540	379
Costruzioni e installazione di impianti	1	35	10	6
Elettricità, gas e acqua	1	100	30	100
Trasporti e comunicazioni	8	5.378	3.364	181
Diverse	17	7.176	3.826	845
TOTALE ...	399	279.513	147.591	17.460

di rinunce, revoche e decadenze e comprensivi di variazioni: ripartizione per anno, settore e scopo
milioni di lire)

Ampliamenti				TOTALE			
Numero	Investimento	Finanziamento	Occupazione prevista	Numero	Investimento	Finanziamento	Occupazione prevista
<i>1968</i>							
<i>agevolato</i>							
27	2.201	1.161	259	33	3.743	1.841	351
133	37.307	21.339	2.970	229	65.821	37.289	5.543
6	559	317	20	11	1.100	578	77
32	19.054	10.624	1.009	58	24.296	12.724	3.005
3	313	159	20	7	993	527	147
40	4.820	2.264	573	70	9.779	4.537	1.583
8	82.258	32.784	395	21	94.277	40.367	1.093
59	19.677	10.778	1.690	116	42.569	22.593	5.303
79	23.699	12.971	1.643	136	38.489	19.837	3.273
43	125.700	74.368	2.561	94	293.509	162.002	6.396
3	4.462	2.862	438	5	4.885	3.052	502
23	6.271	3.270	421	35	10.785	6.108	541
11	6.814	4.594	386	19	9.085	6.134	765
1	10	7	4	2	45	17	10
2	427	280	34	3	527	310	134
18	3.144	1.751	204	25	8.382	5.015	385
45	5.369	2.776	190	62	12.545	6.602	1.035
533	342.085	182.305	12.817	926	620.830	329.533	30.143
<i>agevolato</i>							
12	162	108	6	12	162	108	6
7	579	321	101	11	1.192	576	234
1	80	63	—	1	80	63	—
1	305	120	—	2	320	128	1
2	3.794	3.784	—	2	3.794	3.784	—
5	3.277	1.551	261	5	3.277	1.551	261
68	939	616	109	68	939	616	109
3	459	458	3	3	459	458	3
5	248	163	21	6	388	263	21
4	107	61	8	4	107	61	8
108	9.950	7.245	509	114	10.718	7.608	643
<i>ale</i>							
39	2.363	1.269	265	45	3.905	1.949	357
140	37.886	21.660	3.071	240	67.013	37.865	5.777
6	559	317	20	11	1.100	578	77
33	19.134	10.687	1.009	59	24.376	12.787	3.005
3	313	159	20	7	993	527	147
41	5.125	2.384	573	72	10.099	4.665	1.584
10	86.052	36.568	395	23	98.071	44.151	1.093
64	22.954	12.329	1.951	121	45.846	24.144	5.564
147	24.638	13.587	1.752	204	39.428	20.453	3.382
43	125.700	74.368	2.561	94	293.509	162.002	6.396
3	4.462	2.862	438	5	4.885	3.052	502
26	6.730	3.728	424	38	11.244	6.566	544
11	6.814	4.594	386	19	9.085	6.134	765
1	10	7	4	2	45	17	10
2	427	280	34	3	527	310	134
23	3.392	1.914	225	31	8.770	5.278	406
49	5.476	2.837	198	66	12.652	6.663	1.043
641	352.035	189.550	13.326	1.040	631.548	337.141	30.786

Segue: TABELLA 17. - Mutui a iniziative industriali stipulati dal 1° gennaio 1961 al 31 dicembre 1971, al netto

SETTORI	Nuovi impianti			
	Numero	Investimento	Finanziamento	Occupazione prevista
				(Importi in
				ANNO
				A tasso
Estrattive	6	5.361	2.580	330
Alimentari e di trasformazione dei prodotti del suolo	85	16.517	8.662	1.560
Impianti frigoriferi	3	248	104	40
Tessili e abbigliamento	17	12.575	7.860	2.251
Pelli e cuoio	7	3.417	1.792	777
Legno	27	11.165	6.183	1.009
Metallurgiche	12	30.529	20.446	786
Meccaniche	45	122.740	43.862	6.335
Materiali da costruzione, vetro e ceramica	56	13.732	7.048	1.228
Chimiche	53	142.113	73.734	2.858
Gomma	2	1.184	629	59
Carta, cartotecnica e grafiche	11	3.449	1.949	426
Foto-fono-cinematografiche e manifatturiere varie	3	381	205	127
Costruzioni e installazione di impianti	—	—	—	—
Elettricità, gas e acqua	2	1.787	1.025	91
Trasporti e comunicazioni	11	11.875	7.037	201
Diverse	2	419	272	40
TOTALE ...	342	377.492	183.388	18.118
				A tasso non
Estrattive	—	—	—	—
Alimentari e di trasformazione dei prodotti del suolo	2	337	60	34
Impianti frigoriferi	—	—	—	—
Tessili e abbigliamento	—	—	—	—
Pelli e cuoio	—	—	—	—
Legno	—	—	—	—
Metallurgiche	—	—	—	—
Meccaniche	1	357	219	45
Materiali da costruzione, vetro e ceramica	—	—	—	—
Chimiche	—	—	—	—
Gomma	—	—	—	—
Carta, cartotecnica e grafiche	—	—	—	—
Foto-fono-cinematografiche e manifatturiere varie	—	—	—	—
Costruzioni e installazione di impianti	—	—	—	—
Elettricità, gas e acqua	—	—	—	—
Trasporti e comunicazioni	3	2.231	1.050	36
Diverse	1	196	100	90
TOTALE ...	7	3.121	1.429	205
				Tot
Estrattive	6	5.361	2.580	330
Alimentari e di trasformazione dei prodotti del suolo	87	16.854	8.722	1.594
Impianti frigoriferi	3	248	104	40
Tessili e abbigliamento	17	12.575	7.860	2.251
Pelli e cuoio	7	3.417	1.792	777
Legno	27	11.165	6.183	1.009
Metallurgiche	12	30.529	20.446	786
Meccaniche	46	123.097	44.081	6.380
Materiali da costruzione, vetro e ceramica	56	13.732	7.048	1.228
Chimiche	53	142.113	73.734	2.858
Gomma	2	1.184	629	59
Carta, cartotecnica e grafiche	11	3.449	1.949	426
Foto-fono-cinematografiche e manifatturiere varie	3	381	205	127
Costruzioni e installazione di impianti	—	—	—	—
Elettricità, gas e acqua	2	1.787	1.025	91
Trasporti e comunicazioni	14	14.106	8.087	237
Diverse	3	615	372	130
TOTALE ...	349	380.613	184.817	18.323

di rinunce, revoche e decadenze e comprensivi di variazioni: ripartizione per anno, settore e scopo
milioni di lire)

	Ampliamenti				TOTALE			
	Numero	Investimento	Finanziamento	Occupazione prevista	Numero	Investimento	Finanziamento	Occupazione prevista
<i>1969</i>								
<i>agevolato</i>								
	19	916	532	159	25	6.277	3.112	489
	107	28.352	16.827	1.842	192	44.869	25.489	3.402
	3	488	250	73	6	736	354	113
	38	20.557	11.830	1.663	55	33.132	19.690	3.914
	4	1.129	453	157	11	4.546	2.245	934
	21	5.033	2.777	414	48	16.198	8.960	1.423
	14	116.619	49.172	2.284	26	147.148	69.618	3.070
	69	41.306	27.166	3.650	114	164.046	71.028	9.985
	78	18.172	10.044	1.399	134	31.904	17.092	2.627
	62	122.288	63.116	1.564	115	264.401	136.850	4.422
	1	700	500	147	3	1.884	1.129	206
	24	28.543	14.473	572	35	31.992	16.422	998
	6	1.114	579	176	9	1.495	784	303
	2	5.672	3.970	60	4	7.459	4.995	151
	13	1.432	825	5.940	24	13.307	7.862	6.141
	43	1.690	1.099	157	45	2.109	1.371	197
	504	394.011	203.613	20.257	846	771.503	387.001	38.375
<i>agevolato</i>								
	17	380	256	41	17	380	256	41
	1	15	15	—	3	352	75	34
	—	—	—	—	—	—	—	—
	—	—	—	—	—	—	—	—
	1	7	5	4	1	7	5	4
	3	21.785	15.964	400	3	21.785	15.964	400
	5	962	935	37	6	1.319	1.154	82
	88	1.042	648	137	88	1.042	648	137
	13	152.809	61.036	1.135	13	152.809	61.036	1.135
	—	—	—	—	—	—	—	—
	—	—	—	—	—	—	—	—
	—	—	—	—	—	—	—	—
	3	1.243	587	—	3	1.243	587	—
	1	26	15	—	4	2.257	1.065	36
	7	69	46	—	8	265	146	90
	139	178.338	79.507	1.754	146	181.459	80.936	1.959
<i>ale</i>								
	36	1.296	788	200	42	6.657	3.368	530
	108	28.367	16.842	1.842	195	45.221	25.564	3.436
	3	488	250	73	6	736	354	113
	38	20.557	11.830	1.663	55	33.132	19.690	3.914
	4	1.129	453	157	11	4.546	2.245	934
	22	5.040	2.782	418	49	16.205	8.965	1.427
	17	138.404	65.136	2.684	29	163.933	85.582	3.470
	74	42.268	28.101	3.687	120	165.365	72.182	10.067
	166	19.214	10.692	1.536	222	32.946	17.740	2.764
	75	275.097	124.152	2.699	128	417.210	197.886	5.557
	1	700	500	147	3	1.884	1.129	206
	24	28.543	14.473	572	35	31.992	16.422	998
	6	1.114	579	176	9	1.495	784	303
	5	6.915	4.557	60	7	8.702	5.582	151
	14	1.458	840	5.940	28	15.564	8.927	6.177
	50	1.759	1.145	157	53	2.374	1.517	287
	643	572.349	283.120	22.011	992	952.962	467.937	40.334

Segue: TABELLA 17. - Mutui a iniziative industriali stipulati dal 1° gennaio 1961 al 31 dicembre 1971, al netto

SETTORI	Nuovi impianti			
	Numero	Investimento	Finanziamento	Occupazione prevista
				(Importi in ANNO
				A tasso
Estrattive	10	11.533	6.541	273
Alimentari e di trasformazione dei prodotti del suolo	71	18.094	8.726	1.861
Impianti frigoriferi	6	1.882	935	1.381
Tessili e abbigliamento	29	26.750	16.733	3.095
Pelli e cuoio	4	775	321	128
Legno	23	7.923	3.907	765
Metallurgiche	9	41.367	28.289	1.181
Meccaniche	64	116.175	50.245	10.515
Materiali da costruzione, vetro e ceramica	42	34.062	19.847	1.955
Chimiche	31	148.589	58.138	3.117
Gomma	2	342	180	41
Carta, cartotecnica e grafiche	8	2.735	1.295	204
Foto-fono-cinematografiche e manifatturiere varie	13	9.461	5.147	676
Costruzioni e installazione di impianti	—	—	—	—
Elettricità, gas e acqua	3	20.231	14.060	88
Trasporti e comunicazioni	16	9.536	5.261	430
Diverse	20	14.383	7.108	210
TOTALE ...	351	463.838	226.733	25.920
				A tasso non
Estrattive	—	—	—	—
Alimentari e di trasformazione dei prodotti del suolo	—	—	—	—
Impianti frigoriferi	—	—	—	—
Tessili e abbigliamento	—	—	—	—
Pelli e cuoio	—	—	—	—
Legno	—	—	—	—
Metallurgiche	—	—	—	—
Meccaniche	—	—	—	—
Materiali da costruzione, vetro e ceramica	—	—	—	—
Chimiche	—	—	—	—
Gomma	—	—	—	—
Carta, cartotecnica e grafiche	—	—	—	—
Foto-fono-cinematografiche e manifatturiere varie	—	—	—	—
Costruzioni e installazione di impianti	—	—	—	—
Elettricità, gas e acqua	—	—	—	—
Trasporti e comunicazioni	—	—	—	—
Diverse	—	—	—	—
TOTALE ...	—	—	—	—
				Tot
Estrattive	10	11.533	6.541	273
Alimentari e di trasformazione dei prodotti del suolo	71	18.094	8.726	1.861
Impianti frigoriferi	6	1.882	935	1.381
Tessili e abbigliamento	29	26.750	16.733	3.095
Pelli e cuoio	4	775	321	128
Legno	23	7.923	3.907	765
Metallurgiche	9	41.367	28.289	1.181
Meccaniche	64	116.175	50.245	10.515
Materiali da costruzione, vetro e ceramica	42	34.062	19.847	1.955
Chimiche	31	148.589	58.138	3.117
Gomma	2	342	180	41
Carta, cartotecnica e grafiche	8	2.735	1.295	204
Foto-fono-cinematografiche e manifatturiere varie	13	9.461	5.147	676
Costruzioni e installazioni di impianti	—	—	—	—
Elettricità, gas e acqua	3	20.231	14.060	88
Trasporti e comunicazioni	16	9.536	5.261	430
Diverse	20	14.383	7.108	210
TOTALE ...	351	463.838	226.733	25.920

di rinunce, revoche e decadenze e comprensivi di variazioni: ripartizione per anno, settore e scopo
milioni di lire)

	Ampliamenti				TOTALE			
	Numero	Investimento	Finanziamento	Occupazione prevista	Numero	Investimento	Finanziamento	Occupazione prevista
1970								
<i>agevolato</i>								
29	11.391	5.611	500	39	22.924	12.152	773	
92	25.633	15.601	2.422	163	43.727	24.327	4.283	
7	1.406	740	81	13	3.288	1.675	1.462	
26	8.449	5.204	1.364	55	35.199	21.937	4.459	
5	1.086	622	133	9	1.861	943	261	
21	3.602	1.941	476	44	11.525	5.848	1.241	
12	96.028	49.935	1.787	21	137.395	78.224	2.968	
69	40.837	26.263	5.102	133	157.012	76.508	15.617	
79	31.642	18.786	1.850	121	65.704	38.633	3.805	
41	176.826	98.401	2.379	72	325.415	156.539	5.496	
6	9.377	4.182	455	8	9.719	4.362	496	
20	7.840	4.779	420	28	10.575	6.074	624	
9	2.114	1.151	63	22	11.575	6.298	739	
3	370	220	67	3	370	220	67	
1	270	180	14	4	20.501	14.240	102	
18	8.382	5.139	506	34	17.918	10.400	936	
90	2.953	1.728	503	110	17.336	8.836	713	
528	428.206	240.483	18.122	879	892.044	467.216	44.042	
<i>agevolato</i>								
23	338	227	59	23	338	227	59	
5	131	115	61	5	131	115	61	
—	—	—	—	—	—	—	—	
—	—	—	—	—	—	—	—	
1	5	3	2	1	5	3	2	
—	—	—	—	—	—	—	—	
1	450	250	140	1	450	250	140	
87	1.172	796	167	87	1.172	796	167	
1	31.095	31.094	400	1	31.095	31.094	400	
—	—	—	—	—	—	—	—	
—	—	—	—	—	—	—	—	
—	—	—	—	—	—	—	—	
—	—	—	—	—	—	—	—	
3	32	21	3	3	32	21	3	
5	48	30	7	5	48	30	7	
126	33.271	32.536	839	126	33.271	32.536	839	
<i>totale</i>								
52	11.729	5.838	559	62	23.262	12.379	832	
97	25.764	15.716	2.483	168	43.858	24.442	4.344	
7	1.406	740	81	13	3.288	1.675	1.462	
26	8.449	5.204	1.364	55	35.199	21.937	4.459	
5	1.086	622	133	9	1.861	943	261	
22	3.602	1.944	478	45	11.530	5.851	1.243	
12	96.028	49.935	1.787	21	137.395	78.224	2.968	
70	41.287	26.513	5.242	134	157.462	76.758	15.757	
166	32.814	19.582	2.017	208	66.876	39.429	3.972	
42	207.921	129.495	2.779	73	356.510	187.633	5.896	
6	9.377	4.182	455	8	9.719	4.362	496	
20	7.840	4.779	420	28	10.575	6.074	624	
9	2.114	1.151	63	22	11.575	6.298	739	
3	370	220	67	3	370	220	67	
1	270	180	14	4	20.501	14.240	102	
21	8.414	5.160	509	37	17.950	10.421	939	
95	3.001	1.758	510	115	17.384	8.866	720	
654	461.477	273.019	18.961	1.005	925.315	499.752	44.881	

Segue: TABELLA 17. - Mutui a iniziative industriali stipulati dal 1° gennaio 1961 al 31 dicembre 1971, al netto (Importi in

SETTORI	Nuovi impianti			Occupazione prevista
	Numero	Investimento	Finanziamento	
				ANNO
				A tasso
Estrattive	9	15.172	5.128	234
Alimentari e di trasformazione dei prodotti del suolo	47	18.383	7.989	2.499
Impianti frigoriferi	7	1.214	590	76
Tessili e abbigliamento	26	45.448	23.913	2.809
Pelli e cuoio	5	1.341	630	147
Legno	19	7.565	3.989	594
Metallurgiche	13	74.728	51.071	2.320
Meccaniche	82	263.408	157.925	16.735
Materiali da costruzione, vetro e ceramica	49	35.189	18.475	1.878
Chimiche	54	557.704	288.877	6.584
Gomma	2	4.000	1.963	500
Carta, cartotecnica e grafiche	10	10.139	5.972	608
Foto-fono-cinematografiche e manifatturiere varie	11	3.604	1.777	308
Costruzioni e installazione di impianti	1	345	150	304
Elettricità, gas e acqua	—	—	—	—
Trasporti e comunicazioni	8	7.773	4.880	370
Diverse	11	15.946	7.606	1.017
TOTALE ...	354	1.061.959	580.755	36.983
				A tasso non
Estrattive	—	—	—	—
Alimentari e di trasformazione dei prodotti del suolo	—	—	—	—
Impianti frigoriferi	—	—	—	—
Tessili e abbigliamento	—	—	—	—
Pelli e cuoio	—	—	—	—
Legno	2	164	50	21
Metallurgiche	—	—	—	—
Meccaniche	1	25	17	8
Materiali da costruzione, vetro e ceramica	—	—	—	—
Chimiche	—	—	—	—
Gomma	—	—	—	—
Carta, cartotecnica e grafiche	—	—	—	—
Foto-fono-cinematografiche e manifatturiere varie	—	—	—	—
Costruzioni e installazione di impianti	—	—	—	—
Elettricità, gas e acqua	—	—	—	—
Trasporti e comunicazioni	—	—	—	—
Diverse	—	—	—	—
TOTALE ...	3	189	67	29
				Tot
Estrattive	9	15.172	5.128	234
Alimentari e di trasformazione dei prodotti del suolo	47	18.383	7.989	2.499
Impianti frigoriferi	7	1.214	590	76
Tessili e abbigliamento	26	45.448	23.913	2.809
Pelli e cuoio	5	1.341	630	147
Legno	21	7.729	4.039	615
Metallurgiche	13	74.728	51.071	2.320
Meccaniche	83	263.433	157.942	16.743
Materiali da costruzione, vetro e ceramica	49	35.189	18.475	1.878
Chimiche	54	557.704	288.877	6.584
Gomma	2	4.000	1.963	500
Carta, cartotecnica e grafiche	10	10.139	5.792	608
Foto-fono-cinematografiche e manifatturiere varie	11	3.604	1.777	308
Costruzioni e installazione di impianti	1	345	150	304
Elettricità, gas e acqua	—	—	—	—
Trasporti e comunicazioni	8	7.773	4.880	370
Diverse	11	15.946	7.606	1.017
TOTALE ...	357	1.062.148	580.822	37.012

di rinunce, revoche e decadenze e comprensivi di variazioni: ripartizione per anno, settore e scopo
(milioni di lire)

	Ampliamenti				TOTALE			
	Numero	Investimento	Finanziamento	Occupazione prevista	Numero	Investimento	Finanziamento	Occupazione prevista
1971								
<i>agevolato</i>								
20	7.769	4.270	229	29	22.941	9.398	463	
96	26.462	15.226	1.952	143	44.845	23.215	4.451	
1	71	45	4	8	1.285	635	80	
19	22.063	14.561	2.134	45	67.511	38.474	4.943	
3	1.600	635	88	8	2.941	1.265	235	
21	5.111	3.115	175	40	12.676	7.104	769	
19	465.836	170.038	12.574	32	540.564	221.109	14.894	
68	62.621	39.330	10.567	150	326.029	197.255	27.302	
81	40.967	22.033	2.020	130	76.156	40.508	3.898	
111	576.402	282.813	6.875	165	1.134.106	571.690	13.459	
5	12.739	6.134	1.437	7	16.739	8.097	1.937	
16	3.630	2.026	247	26	13.769	7.818	855	
13	8.481	5.301	899	24	12.085	7.078	1.207	
2	1.929	1.325	300	3	2.274	1.475	604	
2	525	247	10	2	525	247	10	
20	5.504	3.463	181	28	13.277	8.343	551	
71	8.564	5.586	490	82	24.510	13.192	1.507	
568	1.250.274	576.148	40.182	922	2.312.233	1.156.903	77.165	
<i>agevolato</i>								
22	315	207	45	22	315	207	45	
6	412	221	29	6	412	221	29	
—	—	—	—	—	—	—	—	
—	—	—	—	—	—	—	—	
1	5	3	2	3	169	53	23	
3	69.357	50.733	762	3	69.357	50.733	762	
2	215	137	36	3	240	154	44	
89	1.410	923	181	89	1.410	923	181	
1	45	30	4	1	45	30	4	
—	—	—	—	—	—	—	—	
—	—	—	—	—	—	—	—	
—	—	—	—	—	—	—	—	
—	—	—	—	—	—	—	—	
3	43	29	4	3	43	29	4	
38	608	331	59	38	608	331	59	
165	72.410	52.614	1.122	168	72.599	52.681	1.151	
<i>ale</i>								
42	8.084	4.477	274	51	23.256	9.605	508	
102	26.874	15.447	1.981	149	45.257	23.436	4.480	
1	71	45	4	8	1.285	635	80	
19	22.063	14.561	2.134	45	67.511	38.474	4.943	
3	1.600	635	88	8	2.941	1.265	235	
22	5.116	3.118	177	43	12.845	7.157	792	
22	535.193	220.771	13.336	35	609.921	271.842	15.656	
70	62.836	39.467	10.603	153	326.269	197.409	27.346	
170	42.377	22.956	2.201	219	77.566	41.431	4.079	
112	576.447	282.843	6.879	166	1.134.151	571.720	13.463	
5	12.739	6.134	1.437	7	16.739	8.097	1.937	
16	3.630	2.026	247	26	13.769	7.818	855	
13	8.481	5.301	899	24	12.085	7.078	1.207	
2	1.929	1.325	300	3	2.274	1.475	604	
2	525	247	10	2	525	247	10	
23	5.547	3.492	185	31	13.320	8.372	555	
109	9.172	5.917	549	120	25.118	13.523	1.566	
733	1.322.684	628.762	41.304	1.090	1.384.832	1.209.584	78.316	

Segue: TABELLA 17. - Mutui a iniziative industriali stipulati dal 1° gennaio 1961 al 31 dicembre 1971, al netto

(Importi in

SETTORI	Nuovi impianti			
	Numero	Investimento	Finanziamento	Occupazione prevista
				TOTALE
				<i>A tasso</i>
Estrattive	67	40.619	18.866	2.103
Alimentari e di trasformazione dei prodotti del suolo	930	194.723	102.239	25.007
Impianti frigoriferi	86	9.988	5.350	2.545
Tessili e abbigliamento	292	169.199	94.331	28.004
Pelli e cuoio	51	10.699	5.571	2.530
Legno	321	61.805	32.714	10.296
Metallurgiche	99	191.420	123.363	9.460
Meccaniche	744	717.719	372.516	74.827
Materiali da costruzione, vetro e ceramica	746	277.034	151.736	31.255
Chimiche	473	1.927.615	944.050	42.073
Gomma	40	42.995	21.146	5.213
Carta, cartotecnica e grafiche	161	140.775	87.237	8.796
Foto-fono-cinematografiche e manifatturiere varie	131	46.910	25.181	4.923
Costruzioni e installazione di impianti	5	832	435	408
Elettricità, gas e acqua	21	78.365	47.866	911
Trasporti e comunicazioni	116	88.319	56.230	3.034
Diverse	80	63.294	34.963	2.881
TOTALE ...	4.363	4.062.311	2.123.794	254.266
				<i>A tasso non</i>
Estrattive	—	—	—	—
Alimentari e di trasformazione dei prodotti del suolo	25	4.281	1.309	528
Impianti frigoriferi	—	—	—	—
Tessili e abbigliamento	2	123	67	30
Pelli e cuoio	—	—	—	—
Legno	5	335	108	42
Metallurgiche	23	208.490	126.573	6.258
Meccaniche	11	1.947	1.127	275
Materiali da costruzione, vetro e ceramica	8	6.780	3.115	294
Chimiche	9	27.922	18.611	1.408
Gomma	—	—	—	—
Carta, cartotecnica e grafiche	6	1.268	914	74
Foto-fono-cinematografiche e manifatturiere varie	—	—	—	—
Costruzioni e installazione di impianti	—	—	—	—
Elettricità, gas e acqua	5	59.798	34.068	608
Trasporti e comunicazioni	30	22.723	14.277	753
Diverse	3	9.202	4.104	487
TOTALE ...	127	342.869	204.273	10.757
				<i>Tot</i>
Estrattive	67	40.619	18.866	2.103
Alimentari e di trasformazione dei prodotti del suolo	955	199.004	103.548	25.535
Impianti frigoriferi	86	9.988	5.350	2.545
Tessili e abbigliamento	294	169.322	94.398	28.034
Pelli e cuoio	51	10.699	5.571	2.530
Legno	326	62.140	32.822	10.338
Metallurgiche	122	399.910	249.936	15.718
Meccaniche	755	719.666	373.643	75.102
Materiali da costruzione, vetro e ceramica	754	283.814	154.851	31.549
Chimiche	482	1.955.537	962.661	43.481
Gomma	40	42.995	21.146	5.213
Carta, cartotecnica e grafiche	167	142.043	88.151	8.870
Foto-fono-cinematografiche e manifatturiere varie	131	46.910	25.181	4.923
Costruzioni e installazione di impianti	5	832	435	408
Elettricità, gas e acqua	26	138.163	81.934	1.519
Trasporti e comunicazioni	146	111.042	70.507	3.787
Diverse	83	72.496	39.067	3.368
TOTALE ...	4.490	4.405.180	2.328.067	265.023

Fonte: Nostre elaborazioni su dati dei singoli istituti.

di rinunce, revocche e decadenze e comprensivi di variazioni: ripartizione per anno, settore e scopo

milioni di lire)

PERIODO	Ampliamenti				TOTALE			
	Numero	Investimento	Finanziamento	Occupazione prevista	Numero	Investimento	Finanziamento	Occupazione prevista
<i>agevolato</i>								
103	318	41.858	22.409	3.168	385	82.477	41.275	5.271
007	1.379	238.762	136.043	23.791	2.309	433.485	238.282	48.798
545	49	5.643	2.992	546	135	15.631	8.342	3.091
004	349	106.645	63.316	13.530	641	275.844	157.647	41.534
530	44	7.801	3.877	946	95	18.500	9.448	3.476
296	306	43.106	22.821	5.664	627	104.911	55.535	15.960
460	114	1.022.772	405.866	22.183	213	1.214.192	529.229	31.643
827	603	277.895	167.853	40.061	1.347	995.614	540.369	114.888
255	917	215.249	121.029	17.809	1.663	492.283	272.765	49.064
073	418	1.151.013	603.317	18.995	891	3.078.628	1.547.367	61.068
213	43	43.387	20.462	3.449	83	86.382	41.608	8.662
796	277	119.944	67.872	5.789	438	260.719	155.109	14.585
923	98	32.237	19.422	3.178	229	79.147	44.603	8.101
408	8	2.347	1.572	411	13	3.179	2.007	819
911	25	9.253	6.068	446	46	87.618	53.934	1.357
034	156	29.262	18.455	7.335	272	117.581	74.685	10.369
881	750	47.947	30.953	3.771	830	111.241	65.916	6.652
266	5.854	3.395.121	1.714.327	171.072	10.217	7.457.432	3.838.121	425.338
<i>non agevolato</i>								
—	87	18.165	8.845	151	87	18.165	8.845	151
528	117	6.913	3.236	926	142	11.194	4.545	1.454
—	3	234	82	—	3	234	82	—
30	23	707	449	234	25	830	516	264
—	5	330	217	42	5	330	217	42
42	26	1.051	555	160	31	1.386	663	202
258	38	503.573	278.816	7.832	61	712.063	405.389	14.090
275	46	10.106	6.261	710	57	12.053	7.388	985
294	408	6.087	3.860	778	416	12.867	6.975	1.072
408	38	265.081	133.852	4.832	47	293.003	152.463	6.240
—	1	2.200	1.800	405	1	2.200	1.800	405
74	13	821	683	51	19	2.089	1.597	125
—	1	730	463	55	1	730	463	55
—	—	—	—	—	—	—	—	—
608	10	4.301	2.762	153	15	64.099	36.830	761
753	47	9.092	3.541	495	77	31.815	17.818	1.248
487	76	1.901	1.115	174	79	11.103	5.219	661
757	939	831.292	446.537	16.998	1.066	1.174.161	650.810	27.755
<i>ot ale</i>								
103	405	60.023	31.254	3.319	472	100.642	50.120	5.422
535	1.496	245.675	139.279	24.717	2.451	444.679	242.827	50.252
545	52	5.877	3.074	546	138	15.865	8.424	3.091
034	372	107.352	63.765	13.764	666	276.674	158.163	41.798
530	49	8.131	4.094	988	100	18.830	9.665	3.518
338	332	44.157	23.376	5.824	658	106.297	56.198	16.162
718	152	1.526.345	684.682	30.015	274	1.926.255	934.618	45.733
102	649	288.001	174.114	40.771	1.404	1.007.667	547.757	115.873
549	1.325	221.336	124.889	18.587	2.079	505.150	279.740	50.136
481	456	1.416.094	737.169	23.827	938	3.371.631	1.699.830	67.308
213	44	45.587	22.262	3.854	84	88.582	43.408	9.067
870	290	120.765	68.555	5.840	457	262.808	156.706	14.710
923	99	32.967	19.885	3.233	230	79.877	45.066	8.156
408	8	2.347	1.572	411	13	3.179	2.007	819
519	35	13.554	8.830	599	61	151.717	90.764	2.118
787	203	38.354	21.996	7.830	349	149.396	92.503	11.617
368	826	49.848	32.068	3.945	909	122.344	71.135	7.313
023	6.793	4.226.413	2.160.864	188.070	11.283	8.631.593	4.488.931	453.093

TABELLA 18. - Mutui a iniziative industriali stipulati dal 1° gennaio 1961 al 31 dicembre 1971, al netto (Importi in

REGIONI E PROVINCE	Nuovi impianti			
	Numero	Investimento	Finanziamento	Occupazione prevista
				A t a s s o
TOSCANA ...	3	362	135	45
MARCHE ...	78	23.832	14.263	3.513
MOLISE ...	53	12.732	7.123	1.181
Chieti	125	83.282	51.170	8.752
L'Aquila	63	23.993	13.488	3.888
Pescara	75	19.390	10.391	3.100
Teramo	105	16.857	9.182	3.769
ABRUZZI ...	368	143.522	84.231	19.509
Frosinone	177	197.978	106.038	15.794
Latina	214	138.648	70.476	17.180
Rieti	17	5.652	2.940	549
Roma	226	116.247	58.941	13.391
LAZIO ...	634	458.525	238.395	46.914
Avellino	75	16.432	8.851	3.403
Benevento	39	11.041	6.590	1.533
Caserta	142	122.427	70.091	12.133
Napoli	525	383.669	186.276	30.377
Salerno	245	86.953	50.434	9.945
CAMPANIA ...	1.026	620.522	322.242	57.391
Bari	401	187.112	103.898	23.051
Brindisi	45	127.795	64.957	6.075
Foggia	138	130.791	69.266	5.088
Lecce	97	58.741	28.270	8.530
Taranto	94	78.481	46.638	4.771
PUGLIA ...	775	582.920	313.029	47.515
Matera	58	107.534	67.135	5.437
Potenza	77	41.286	24.364	3.630
BASILICATA ...	135	148.820	91.499	9.067
Catanzaro	97	68.217	36.330	3.075
Cosenza	78	37.561	21.986	3.074
Reggio Calabria	65	106.591	72.985	3.325
CALABRIA ...	240	212.369	131.301	9.474
Agrigento	30	66.116	38.752	2.106
Caltanissetta	35	227.531	76.416	4.092
Catania	139	73.554	43.813	5.671
Enna	20	36.381	22.387	1.258
Messina	73	95.725	39.410	3.277
Palermo	157	88.674	50.598	7.571
Ragusa	33	14.702	8.898	702
Siracusa	78	190.655	94.075	3.228
Trapani	59	12.086	6.543	1.477
SICILIA ...	624	805.424	380.892	29.382
Cagliari	207	536.995	258.135	17.312
Nuoro	42	115.325	72.303	2.662
Sassari	178	400.963	210.246	10.301
SARDEGNA ...	427	1.053.283	540.684	30.275
TOTALE ...	4.363	4.062.311	2.123.794	254.266

di rinunce, revoche e decadenze e comprensivi di variazioni: ripartizione per regione, provincia e scopo
(milioni di lire)

	A m p l i a m e n t i				T O T A L E			
	Numero	Investimento	Finanziamento	Occupazione prevista	Numero	Investimento	Finanziamento	Occupazione prevista
<i>agevolato</i>								
45	11	684	389	124	14	1.046	524	169
13	161	21.612	12.901	2.510	239	45.444	27.164	6.023
81	133	10.175	6.185	876	186	22.907	13.308	2.057
52	206	41.021	21.930	3.087	331	124.303	73.100	11.839
88	77	28.900	17.632	2.249	140	52.893	31.120	6.137
00	177	30.383	18.332	2.706	252	49.773	28.723	5.806
69	118	17.680	9.686	2.918	223	34.537	18.868	6.687
09	578	117.984	67.580	10.960	946	261.506	151.811	30.469
94	199	86.929	47.525	7.494	376	284.907	153.563	23.288
80	243	86.171	46.684	9.195	457	224.819	117.160	26.375
49	24	10.108	5.255	739	41	15.760	8.195	1.288
91	128	51.198	26.999	6.218	354	167.445	85.940	19.609
14	594	234.406	126.463	23.646	1.228	692.931	364.858	70.560
03	117	10.607	5.971	1.480	192	27.039	14.822	4.883
33	82	13.732	7.892	1.114	121	24.773	14.482	2.647
33	204	75.950	43.992	6.881	346	198.377	114.083	19.014
77	944	593.400	277.322	37.228	1.469	977.069	463.598	67.605
45	365	85.920	50.357	9.465	610	172.873	100.791	19.410
91	1.712	779.609	385.534	56.168	2.738	1.400.131	707.776	113.559
51	371	127.212	72.714	10.130	772	314.324	176.612	33.181
75	67	151.434	70.558	1.065	112	279.229	135.515	7.140
88	183	51.455	31.696	2.463	321	182.246	100.962	7.551
30	124	9.724	5.190	1.310	221	68.465	33.460	9.840
71	99	680.792	279.829	16.873	193	759.273	326.467	21.644
15	844	1.020.617	459.987	31.841	1.619	1.603.537	773.016	79.356
37	43	33.662	18.625	1.600	101	141.196	85.760	7.037
30	81	16.595	10.522	1.494	158	57.881	34.886	5.124
67	124	50.257	29.147	3.094	259	199.077	120.646	12.161
75	154	33.521	21.813	1.434	251	101.738	58.143	4.509
74	76	8.302	4.887	588	154	45.863	26.873	3.662
25	114	8.584	4.419	1.323	179	115.175	77.404	4.648
74	344	50.407	31.119	3.345	584	262.776	162.420	12.819
06	61	8.682	4.662	519	91	74.798	43.414	2.625
92	41	117.975	57.022	1.080	76	345.506	133.438	5.172
71	133	64.681	35.371	3.297	272	138.235	79.184	8.968
58	25	8.538	4.548	379	45	44.919	26.935	1.637
77	134	59.196	28.062	3.753	207	154.921	67.472	7.030
71	175	41.308	26.239	4.115	332	129.982	76.837	11.686
02	21	27.559	14.425	291	54	42.261	23.323	993
28	93	206.680	119.044	3.587	171	397.335	213.119	6.815
77	56	5.859	3.240	710	115	17.945	9.783	2.187
82	739	540.478	292.613	17.731	1.363	1.345.902	673.505	47.113
12	307	252.177	142.301	14.050	514	789.172	400.436	31.362
52	53	12.536	8.860	427	95	127.861	81.163	3.089
01	254	304.179	151.248	6.300	432	705.142	361.494	16.601
75	614	568.892	302.409	20.777	1.041	1.622.175	843.093	51.052
56	5.854	3.395.121	1.714.327	171.072	10.217	7.457.432	3.838.121	425.338

Segue: TABELLA 18. - Mutui a iniziative industriali stipulati dal 1° gennaio 1961 al 31 dicembre 1971, al netto
(Importi in

REGIONI E PROVINCE	Nuovi impianti			Occupazione prevista
	Numero	Investimento	Finanziamento	
				A t a s s o
TOSCANA ...	—	—	—	—
MARCHE ...	6	1.419	734	68
MOLISE ...	—	—	—	—
Chieti	1	15	9	7
L'Aquila	4	2.618	1.370	153
Pescara	—	—	—	—
Teramo	1	9.000	4.000	394
ABRUZZI ...	6	11.633	5.379	554
Frosinone	7	901	530	140
Latina	6	1.294	757	224
Rieti	—	—	—	—
Roma	9	1.056	430	264
LAZIO ...	22	3.251	1.717	628
Avellino	—	—	—	—
Benevento	—	—	—	—
Caserta	1	45	17	10
Napoli	11	1.025	611	208
Salerno	5	410	170	43
CAMPANIA ...	17	1.480	798	261
Bari	3	318	129	61
Brindisi	3	25.000	17.000	1.107
Foggia	4	346	168	124
Lecce	—	—	—	—
Taranto	27	215.157	129.693	6.398
PUGLIA ...	37	240.821	146.990	7.690
Matera	—	—	—	—
Potenza	—	—	—	—
BASILICATA ...	—	—	—	—
Catanzaro	—	—	—	—
Cosenza	1	25	20	13
Reggio Calabria	—	—	—	—
CALABRIA ...	1	25	20	13
Agrigento	—	—	—	—
Caltanissetta	1	6	3	20
Catania	2	6.856	4.100	84
Enna	—	—	—	—
Messina	4	2.906	1.804	81
Palermo	17	16.381	10.763	445
Ragusa	—	—	—	—
Siracusa	4	56.142	31.410	756
Trapani	3	173	82	24
SICILIA ...	31	82.464	48.162	1.410
Cagliari	5	1.084	261	59
Nuoro	—	—	—	—
Sassari	2	692	212	74
SARDEGNA ...	7	1.776	473	133
TOTALE ...	127	342.869	204.273	10.757

di rinunce, revoche e decadenze e comprensivi di variazioni: ripartizione per regione, provincia e scopo
milioni di lire)

A m p l i a m e n t i				T O T A L E				
Numero	Investimento	Finanziamento	Occupazione prevista	Numero	Investimento	Finanziamento	Occupazione prevista	
<i>non agevolato</i>								
—	—	—	—	—	—	—	—	
68	15	673	441	5	21	2.092	1.175	73
—	75	1.089	640	108	75	1.089	640	108
7	17	281	159	32	18	296	168	39
53	20	625	310	59	24	3.243	1.680	212
—	14	270	216	34	14	270	216	34
94	13	1.734	294	81	14	10.734	4.294	475
54	64	2.910	979	206	70	14.543	6.358	760
40	54	2.268	1.653	214	61	3.169	2.183	354
24	22	1.137	598	146	28	2.431	1.355	370
—	—	—	—	—	—	—	—	—
64	11	5.913	4.099	473	20	6.969	4.529	737
28	87	9.318	6.350	833	109	12.569	8.067	1.461
—	84	935	601	147	84	935	601	147
—	15	261	195	29	15	261	195	29
10	4	251	58	12	5	296	75	22
08	121	252.452	139.122	6.129	132	253.477	139.733	6.337
43	32	1.314	786	275	37	1.724	956	318
61	256	255.213	140.762	6.592	273	256.693	141.560	6.853
61	31	4.389	3.450	164	34	4.707	3.579	225
07	8	137.805	38.328	1.864	11	162.805	55.328	2.971
24	10	475	189	46	14	821	357	170
—	35	391	250	69	35	391	250	69
98	34	266.817	148.755	4.337	61	481.974	278.448	10.735
90	118	409.877	190.972	6.480	155	650.698	337.962	14.170
—	10	2.620	2.497	23	10	2.620	2.497	23
—	16	233	160	26	16	233	160	26
—	26	2.853	2.657	49	26	2.853	2.657	49
—	116	17.139	8.197	311	116	17.139	8.197	311
13	5	241	122	6	6	266	142	19
—	13	280	179	50	13	280	179	50
13	134	17.660	8.498	367	135	17.685	8.518	380
—	6	4.413	2.093	108	6	4.413	2.093	108
20	8	4.996	2.367	95	9	5.002	2.370	115
34	8	976	558	122	10	7.832	4.658	206
—	3	361	233	—	3	361	233	—
31	16	2.714	2.050	421	20	5.620	3.854	502
45	33	9.703	4.052	470	50	26.084	14.815	915
—	1	23	20	4	1	23	20	4
56	8	18.352	11.037	368	12	74.494	42.447	1.124
24	35	397	273	52	38	570	355	76
10	118	41.935	22.683	1.640	149	124.399	70.845	3.050
59	21	24.384	11.937	32	26	25.468	12.198	91
—	1	3	2	—	1	3	2	—
74	24	65.377	60.616	686	26	66.069	60.828	760
33	46	89.764	72.555	718	53	91.540	73.028	851
57	939	831.292	446.537	16.998	1.066	1.174.161	650.810	27.755

Segue: TABELLA 18. - Mutui a iniziative industriali stipulati dal 1° gennaio 1961 al 31 dicembre 1971, al netto
(Importi in

REGIONI E PROVINCE	Nuovi impianti			Occupazione prevista	Tot
	Numero	Investimento	Finanziamento		
TOSCANA ...	3	362	135		45
MARCHE ...	84	25.251	14.997		3.581
MOLISE ...	53	12.732	7.123		1.181
Chieti	126	83.297	51.179		8.759
L'Aquila	67	26.611	14.858		4.041
Pescara	75	19.390	10.391		3.100
Teramo	106	25.857	13.182		4.163
ABRUZZI ...	374	155.155	89.610		20.063
Frosinone	184	198.879	106.568		15.934
Latina	220	139.942	71.233		17.404
Rieti	17	5.652	2.940		549
Roma	235	117.303	59.371		13.655
LAZIO ...	656	461.776	240.112		47.542
Avellino	75	16.432	8.851		3.403
Benevento	39	11.041	6.590		1.533
Caserta	143	122.472	70.108		12.143
Napoli	536	384.694	186.887		30.585
Salerno	250	87.363	50.604		9.988
CAMPANIA ...	1.043	622.002	323.040		57.652
Bari	404	187.430	104.027		23.112
Brindisi	48	152.795	81.957		7.182
Foggia	142	131.137	69.434		5.212
Lecce	97	58.741	28.270		8.530
Taranto	121	293.638	176.331		11.169
PUGLIA ...	812	823.741	460.019		55.205
Matera	58	107.534	67.135		5.437
Potenza	77	41.286	24.364		3.630
BASILICATA ...	135	148.820	91.499		9.067
Catanzaro	97	68.217	36.330		3.075
Cosenza	79	37.586	22.006		3.087
Reggio Calabria	65	106.591	72.985		3.325
CALABRIA ...	241	212.394	131.321		9.487
Agrigento	30	66.116	38.752		2.106
Caltanissetta	36	227.537	76.419		4.112
Catania	141	80.410	47.913		5.755
Enna	20	36.381	22.387		1.258
Messina	77	98.631	41.214		3.358
Palermo	174	105.055	61.361		8.016
Ragusa	33	14.702	8.898		702
Siracusa	82	246.797	125.485		3.984
Trapani	62	12.259	6.625		1.501
SICILIA ...	655	887.888	429.054		30.792
Cagliari	212	538.079	258.396		17.371
Nuoro	42	115.325	72.303		2.662
Sassari	180	401.655	210.458		10.375
SARDEGNA ...	434	1.055.059	541.157		30.408
TOTALE ...	4.490	4.405.180	2.328.067		265.023

Fonte: Nostre elaborazioni su dati dei singoli istituti.

di rinunce, revoche e decadenze e comprensivi di variazioni: ripartizione per regione, provincia e scopo
milioni di lire)

Ampliamenti				TOTALE			
Numero	Investimento	Finanziamento	Occupazione prevista	Numero	Investimento	Finanziamento	Occupazione prevista
11	684	389	124	14	1.046	524	169
176	22.285	13.342	2.515	260	47.536	28.339	6.096
208	11.264	6.825	984	261	23.996	13.948	2.165
223	41.302	22.089	3.119	349	124.599	73.268	11.878
97	29.525	17.942	2.308	164	56.136	32.800	6.349
191	30.653	18.548	2.740	266	50.043	28.939	5.840
131	19.414	9.980	2.999	237	45.271	23.162	7.162
642	120.894	68.559	11.166	1.016	276.049	158.169	31.229
253	89.197	49.178	7.708	437	288.076	155.746	23.642
265	87.308	47.282	9.341	485	227.250	118.515	26.745
24	10.108	5.255	739	41	15.760	8.195	1.288
139	57.111	31.098	6.691	374	174.414	90.469	20.346
681	243.724	132.813	24.479	1.337	705.500	372.925	72.021
201	11.542	6.572	1.627	276	27.974	15.423	5.030
97	13.993	8.087	1.143	136	25.034	14.677	2.676
208	76.201	44.050	6.893	351	198.673	114.158	19.036
1.065	845.852	416.444	43.357	1.601	1.230.546	603.331	73.942
397	87.234	51.143	9.740	647	174.597	101.747	19.728
1.968	1.034.822	526.296	62.760	3.011	1.656.824	849.336	120.412
402	131.601	76.164	10.294	806	319.031	180.191	33.406
75	289.239	108.886	2.929	123	442.034	190.843	10.111
193	51.930	31.885	2.509	335	183.067	101.319	7.721
159	10.115	5.440	1.379	256	68.856	33.710	9.909
133	947.609	428.584	21.210	254	1.241.247	604.915	32.379
962	1.430.494	650.959	38.321	1.774	2.254.235	1.110.978	93.526
53	36.282	21.122	1.623	111	143.816	88.257	7.060
97	16.828	10.682	1.520	174	58.114	35.046	5.150
150	53.110	31.804	3.143	285	201.930	123.303	12.210
270	50.660	30.010	1.745	367	118.877	66.340	4.820
81	8.543	5.009	594	160	46.129	27.015	3.681
127	8.864	4.598	1.373	192	115.455	77.583	4.698
478	68.067	39.617	3.712	719	280.461	170.938	13.199
67	13.095	6.755	627	97	79.211	45.507	2.733
49	122.971	59.389	1.175	85	350.508	135.808	5.287
141	65.657	35.929	3.419	282	146.067	83.842	9.174
28	8.899	4.781	379	48	45.280	27.168	1.637
150	61.910	30.112	4.174	227	160.541	71.326	7.532
208	51.011	30.291	4.585	382	156.066	91.652	12.601
22	27.582	14.445	295	55	42.284	23.343	997
101	225.032	130.081	3.955	183	471.829	255.566	7.939
91	6.256	3.513	762	153	18.515	10.138	2.263
857	582.413	315.296	19.371	1.512	1.470.301	744.350	50.163
328	276.561	154.238	14.082	540	814.640	412.634	31.453
54	12.539	8.862	427	96	127.864	81.165	3.089
278	369.556	211.864	6.986	458	771.211	422.322	17.361
660	658.656	374.964	21.495	1.094	1.713.715	916.121	51.903
6.793	4.226.413	2.160.864	188.070	11.283	8.631.593	4.488.931	453.093

TABELLA 19. - Mutui a iniziative industriali stipulati dal 1° gennaio 1961 al 31 dicembre 1971, al netto di (Importi in

CLASSI DI INVESTIMENTO		Nuovi impianti			
		Numero	Investimento	Finanziamento	Occupazione prevista
		ANNO			
		A tasso			
Fino a 40	milioni di lire.....	66	1.621	962	783
da 40,1 a 80	» »	65	3.780	2.314	1.733
da 80,1 a 300	» »	89	13.043	7.283	3.503
da 300,1 a 500	» »	24	9.305	5.413	1.873
da 500,1 a 1.000	» »	16	11.345	6.669	2.944
da 1.000,1 a 3.000	» »	21	37.874	20.970	3.941
da 3.000,1 a 6.000	* »	2	10.411	6.662	1.106
Oltre 6.000	» »	1	6.700	4.000	700
TOTALE ...		284	94.079	54.273	16.583
		A tasso non			
Fino a 40	milioni di lire.....	2	46	40	14
da 40,1 a 80	» »	2	151	80	32
da 80,1 a 300	» »	4	451	211	81
da 300,1 a 500	» »	1	318	250	10
da 500,1 a 1.000	» »	—	—	—	—
da 1.000,1 a 3.000	» »	3	3.860	2.366	180
da 3.000,1 a 6.000	» »	—	—	—	—
Oltre 6.000	» »	1	16.000	10.372	700
TOTALE ...		13	20.826	13.319	1.017
		Tot			
Fino a 40	milioni di lire.....	68	1.667	1.002	797
da 40,1 a 80	» »	67	3.931	2.394	1.765
da 80,1 a 300	» »	93	13.494	7.494	3.584
da 300,1 a 500	» »	25	9.623	5.663	1.883
da 500,1 a 1.000	» »	16	11.345	6.669	2.944
da 1.000,1 a 3.000	» »	24	41.734	23.336	4.121
da 3.000,1 a 6.000	» »	2	10.411	6.662	1.106
Oltre 6.000	» »	2	22.700	14.372	1.400
TOTALE ...		297	114.905	67.592	17.600

rinunce, revoche e decadenze e comprensivi di variazioni: ripartizione per anno, classe di investimento e scopo

milioni di lire)

Ampliamenti				TOTALE			
Numero	Investimento	Finanziamento	Occupazione prevista	Numero	Investimento	Finanziamento	Occupazione prevista
<i>1961</i>							
<i>agevolato</i>							
285	3.897	2.486	1.341	351	5.518	3.448	2.124
96	5.684	3.359	2.116	161	9.464	5.673	3.849
98	14.526	8.662	2.710	187	27.569	15.945	6.213
16	6.074	3.634	868	40	15.379	9.047	2.741
17	11.384	6.500	1.338	33	22.729	13.169	4.282
7	11.456	6.465	3.046	28	49.330	27.435	6.987
1	4.000	2.000	137	3	14.411	8.662	1.243
1	20.000	10.000	550	2	26.700	14.000	1.250
521	77.021	43.106	12.106	805	171.100	97.379	28.689
<i>agevolato</i>							
12	244	170	30	14	290	210	44
6	370	204	65	8	521	284	97
3	358	170	50	7	809	381	131
—	—	—	—	1	318	250	10
1	700	400	50	1	700	400	50
1	1.806	1.718	—	4	5.666	4.084	180
3	15.600	9.112	340	3	15.600	9.112	340
—	—	—	—	1	16.000	10.372	700
26	19.078	11.774	535	39	39.904	25.093	1.552
<i>ale</i>							
297	4.141	2.656	1.371	365	5.808	3.658	2.168
102	6.054	3.563	2.181	169	9.985	5.957	3.946
101	14.884	8.832	2.760	194	28.378	16.326	6.344
16	6.074	3.634	868	41	15.697	9.297	2.751
18	12.084	6.900	1.388	34	23.429	13.569	4.332
8	13.262	8.183	3.046	32	54.996	31.519	7.167
4	19.600	11.112	477	6	30.011	17.774	1.583
1	20.000	10.000	550	3	42.700	24.372	1.950
547	96.099	54.880	12.641	844	211.004	122.472	30.241

Segue: TABELLA 19. - Mutui a iniziative industriali stipulati dal 1° gennaio 1961 al 31 dicembre 1971, al
(Importi in

CLASSI DI INVESTIMENTO		Nuovi impianti			
		Numero	Investimento	Finanziamento	Occupazione prevista
		ANNO			
		A tasso			
Fino a 40	milioni di lire.....	90	2.266	1.299	1.159
da 40,1 a 80	» »	78	4.839	2.603	1.640
da 80,1 a 300	» »	132	19.191	10.570	5.478
da 300,1 a 500	» »	31	11.974	6.830	2.149
da 500,1 a 1.000	» »	19	13.751	8.076	2.478
da 1.000,1 a 3.000	» »	30	59.766	34.675	7.036
da 3.000,1 a 6.000	» »	21	99.659	62.634	3.903
Oltre 6.000	» »	4	48.638	17.993	575
TOTALE ...		405	260.084	144.680	24.418
		A tasso non			
Fino a 40	milioni di lire.....	4	81	60	88
da 40,1 a 80	» »	3	233	85	64
da 80,1 a 300	» »	6	958	390	78
da 300,1 a 500	» »	3	1.200	620	40
da 500,1 a 1.000	» »	1	650	210	24
da 1.000,1 a 3.000	» »	2	4.500	3.900	69
da 3.000,1 a 6.000	» »	—	—	—	—
Oltre 6.000	» »	7	134.000	70.998	2.250
TOTALE ...		26	141.622	76.263	2.613
		Tot			
Fino a 40	milioni di lire.....	94	2.347	1.359	1.247
da 40,1 a 80	» »	81	5.072	2.688	1.704
da 80,1 a 300	» »	138	20.149	10.960	5.556
da 300,1 a 500	» »	34	13.174	7.450	2.189
da 500,1 a 1.000	» »	20	14.401	8.286	2.502
da 1.000,1 a 3.000	» »	32	64.266	38.575	7.105
da 3.000,1 a 6.000	» »	21	99.659	62.634	3.903
Oltre 6.000	» »	11	182.638	88.991	2.825
TOTALE ...		431	401.706	220.943	27.031

netto di rinunce, revoche e decadenze e comprensivi di variazioni: ripartizione per anno, classe di investimento e scopo
milioni di lire)

A m p l i a m e n t i				T O T A L E			
Numero	Investimento	Finanziamento	Occupazione prevista	Numero	Investimento	Finanziamento	Occupazione prevista
<i>1962</i>							
<i>agevolato</i>							
475	6.229	3.960	1.987	565	8.495	5.259	3.146
126	7.153	4.168	1.627	204	11.992	6.771	3.267
144	20.463	11.394	3.316	276	39.654	21.964	8.794
17	6.889	3.666	2.098	48	18.863	10.496	4.247
22	15.649	9.184	1.600	41	29.400	17.260	4.078
13	24.570	13.950	1.737	43	84.336	48.625	8.773
1	3.280	1.800	21	22	102.939	64.434	3.924
1	7.000	3.500	325	5	55.638	21.493	900
799	91.233	51.622	12.711	1.204	351.317	196.302	37.129
<i>agevolato</i>							
46	860	598	197	50	941	658	285
10	642	268	42	13	875	353	106
4	493	190	33	10	1.451	580	111
3	1.315	915	100	6	2.515	1.535	140
—	—	—	—	1	650	210	24
3	5.600	2.300	337	5	10.100	6.200	406
—	—	—	—	—	—	—	—
2	20.570	13.272	300	9	154.570	84.270	2.550
68	29.480	17.543	1.009	94	171.102	93.806	3.622
<i>ale</i>							
521	7.089	4.558	2.184	615	9.436	5.917	3.431
136	7.795	4.436	1.669	217	12.867	7.124	3.373
148	20.956	11.584	3.349	286	41.105	22.544	8.905
20	8.204	4.581	2.198	54	21.378	12.031	4.387
22	15.649	9.184	1.600	42	30.050	17.470	4.102
16	30.170	16.250	2.074	48	94.436	54.825	9.179
1	3.280	1.800	21	22	102.939	64.434	3.924
3	27.570	16.772	625	14	210.208	105.763	3.450
867	120.713	69.165	13.720	1.298	522.419	290.108	40.751

Segue: TABELLA 19. - Mutui a iniziative industriali stipulati dal 1° gennaio 1961 al 31 dicembre 1971, al

(Importi in

CLASSI DI INVESTIMENTO		Nuovi impianti			
		Numero	Investimento	Finanziamento	Occupazione prevista
		ANNO			
		A tasso			
Fino a 40	milioni di lire.....	124	3.287	1.945	1.481
da 40,1 a 80	» »	137	8.078	4.416	2.991
da 80,1 a 300	» »	194	30.648	16.823	8.735
da 300,1 a 500	» »	46	16.709	9.265	2.963
da 500,1 a 1.000	» »	37	25.507	15.341	3.260
da 1.000,1 a 3.000	» »	39	74.991	45.669	7.251
da 3.000,1 a 6.000	» »	21	100.896	63.818	5.238
Oltre 6.000	» »	3	51.386	28.400	1.738
TOTALE ...		601	311.502	185.677	33.657
		A tasso non			
Fino a 40	milioni di lire.....	3	80	65	29
da 40,1 a 80	» »	4	206	96	57
da 80,1 a 300	» »	4	839	298	48
da 300,1 a 500	» »	1	382	225	15
da 500,1 a 1.000	» »	2	1.373	496	144
da 1.000,1 a 3.000	» »	8	18.154	12.284	785
da 3.000,1 a 6.000	» »	2	11.500	8.000	567
Oltre 6.000	» »	4	47.432	33.244	2.054
TOTALE ...		28	79.966	54.708	3.699
		Tot			
Fino a 40	milioni di lire.....	127	3.367	2.010	1.510
da 40,1 a 80	» »	141	8.284	4.512	3.048
da 80,1 a 300	» »	198	31.487	17.121	8.783
da 300,1 a 500	» »	47	17.091	9.490	2.978
da 500,1 a 1.000	» »	39	26.880	15.837	3.404
da 1.000,1 a 3.000	» »	47	93.145	57.953	8.036
da 3.000,1 a 6.000	» »	23	112.396	71.818	5.805
Oltre 6.000	» »	7	98.818	61.644	3.792
TOTALE ...		629	391.468	240.385	37.356

netto di rinunce, revocche e decadenze e comprensivi di variazioni: ripartizione per anno, classe di investimento e scopo
(milioni di lire)

Ampliamenti				TOTALE			
Numero	Investimento	Finanziamento	Occupazione prevista	Numero	Investimento	Finanziamento	Occupazione prevista
<i>1963</i>							
<i>agevolato</i>							
349	5.444	3.463	1.820	473	8.731	5.408	3.301
115	6.803	3.970	1.223	252	14.881	8.386	4.214
196	29.252	16.420	4.144	390	59.900	33.243	12.879
38	14.438	8.574	2.246	84	31.147	17.839	5.209
28	20.116	12.083	2.149	65	45.623	27.424	5.409
11	18.790	10.802	1.349	50	93.781	56.471	8.600
1	3.345	1.670	92	22	104.241	65.488	5.330
1	30.000	15.000	600	4	81.386	43.400	2.338
739	128.188	71.982	13.623	1.340	439.690	257.659	47.280
<i>agevolato</i>							
56	842	593	220	59	922	658	249
16	919	603	222	20	1.125	699	279
4	854	250	94	8	1.693	548	142
—	—	—	—	1	382	225	15
—	—	—	—	2	1.373	496	144
5	8.980	4.120	363	13	27.134	16.404	1.148
1	5.000	5.000	—	3	16.500	13.000	567
3	32.400	18.000	—	7	79.832	51.244	2.054
85	48.995	28.566	899	113	128.961	83.274	4.598
<i>ale</i>							
405	6.286	4.056	2.040	532	9.653	6.066	3.550
131	7.722	4.573	1.445	272	16.006	9.085	4.493
200	30.106	16.670	4.238	398	61.593	33.791	13.021
38	14.438	8.574	2.246	85	31.529	18.064	5.224
28	20.116	12.083	2.149	67	46.996	27.920	5.553
16	27.770	14.922	1.712	63	120.915	72.875	9.748
2	8.345	6.670	92	25	120.741	78.488	5.897
4	62.400	33.000	600	11	161.218	94.644	4.392
824	177.183	100.548	14.522	1.453	568.651	340.933	51.878

Segue: TABELLA 19. - Mutui a iniziative industriali stipulati dal 1° gennaio 1961 al 31 dicembre 1971, al

(Importi in

CLASSI DI INVESTIMENTO		Nuovi impianti			
		Numero	Investimento	Finanziamento	Occupazione prevista
		ANNO			
		A tasso			
Fino a 40	milioni di lire.....	85	2.130	1.228	782
da 40,1 a 80	» »	98	6.026	3.270	1.656
da 80,1 a 300	» »	176	27.553	14.559	6.864
da 300,1 a 500	» »	28	11.263	6.193	1.576
da 500,1 a 1.000	» »	32	21.985	11.671	2.732
da 1.000,1 a 3.000	» »	28	53.591	29.958	6.551
da 3.000,1 a 6.000	» »	9	40.817	21.840	2.552
Oltre 6.000	» »	3	79.028	40.500	2.241
TOTALE ...		459	242.393	129.219	24.954
		A tasso non			
Fino a 40	milioni di lire.....	3	87	35	28
da 40,1 a 80	» »	—	—	—	—
da 80,1 a 300	» »	2	279	80	25
da 300,1 a 500	» »	—	—	—	—
da 500,1 a 1.000	» »	2	1.650	1.139	120
da 1.000,1 a 3.000	» »	—	—	—	—
da 3.000,1 a 6.000	» »	3	14.561	10.624	440
Oltre 6.000	» »	1	28.108	16.534	550
TOTALE ...		11	44.685	28.412	1.163
		Tot			
Fino a 40	milioni di lire.....	88	2.217	1.263	810
da 40,1 a 80	» »	98	6.026	3.270	1.656
da 80,1 a 300	» »	178	27.832	14.639	6.889
da 300,1 a 500	» »	28	11.263	6.193	1.576
da 500,1 a 1.000	» »	34	23.635	12.810	2.852
da 1.000,1 a 3.000	» »	28	53.591	29.958	6.551
da 3.000,1 a 6.000	» »	12	55.378	32.464	2.992
Oltre 6.000	» »	4	107.136	57.034	2.791
TOTALE ...		470	287.078	157.631	26.117

netto di rinunce, revoche e decadenze e comprensivi di variazioni: ripartizione per anno, classe di investimento e scopo
(milioni di lire)

	Ampliamenti				TOTALE			
	Numero	Investimento	Finanziamento	Occupazione prevista	Numero	Investimento	Finanziamento	Occupazione prevista
1964								
<i>agevolato</i>								
782	179	2.891	1.784	1.019	264	5.021	3.012	1.801
.656	79	4.638	2.637	1.176	177	10.664	5.907	2.832
.864	145	23.084	12.818	3.261	321	50.637	27.377	10.125
.576	25	9.370	5.685	1.460	53	20.633	11.878	3.036
.732	15	11.221	6.197	1.266	47	33.206	17.868	3.998
.551	15	25.466	13.208	1.412	43	79.057	43.166	7.963
.552	3	14.257	7.500	624	12	55.074	29.340	3.176
.241	2	57.320	28.660	1.145	5	136.348	69.160	3.386
.954	463	148.247	78.489	11.363	922	390.640	207.708	36.317
<i>agevolato</i>								
28	21	409	273	93	24	496	308	121
—	6	357	138	41	6	357	138	41
25	6	746	232	42	8	1.025	312	67
—	—	—	—	—	—	—	—	—
120	1	640	100	—	3	2.290	1.239	120
—	—	—	—	—	—	—	—	—
440	3	14.188	10.706	140	6	28.749	21.330	580
550	5	92.047	47.773	1.700	6	120.155	64.307	2.250
.163	42	108.387	59.222	2.016	53	153.072	87.634	3.179
<i>ale</i>								
810	200	3.300	2.057	1.112	288	5.517	3.320	1.922
.656	85	4.995	2.775	1.217	183	11.021	6.045	2.873
.889	151	23.830	13.050	3.303	329	51.662	27.689	10.192
.576	25	9.370	5.685	1.460	53	20.633	11.878	3.036
.852	16	11.861	6.297	1.266	50	35.496	19.107	4.118
.551	15	25.466	13.208	1.412	43	79.057	43.166	7.963
.992	6	28.445	18.206	764	18	83.823	50.670	3.756
.791	7	149.367	76.433	2.845	11	256.503	133.467	5.636
.117	505	256.634	137.711	13.379	975	543.712	295.342	39.496

Segue: TABELLA 19. - Mutui a iniziative industriali stipulati dal 1° gennaio 1961 al 31 dicembre 1971, al

(Importi in

CLASSI DI INVESTIMENTO		Nuovi impianti			
		Numero	Investimento	Finanziamento	Ocupazione prevista
ANNO					
A tasso					
Fino a 40 milioni di lire	75	1.955	1.087	716	
da 40,1 a 80 »	93	5.616	3.025	1.656	
da 80,1 a 300 »	143	20.526	11.231	4.547	
da 300,1 a 500 »	29	11.252	6.401	2.062	
da 500,1 a 1.000 »	26	18.500	10.505	2.252	
da 1.000,1 a 3.000 »	30	61.654	35.440	3.849	
da 3.000,1 a 6.000 »	16	64.224	35.232	4.098	
Oltre 6.000 »	9	219.919	62.198	5.353	
TOTALE ...	421	403.646	165.119	24.533	
A tasso non					
Fino a 40 milioni di lire	—	—	—	—	
da 40,1 a 80 »	2	100	100	46	
da 80,1 a 300 »	1	140	40	12	
da 300,1 a 500 »	2	883	395	40	
da 500,1 a 1.000 »	1	850	320	100	
da 1.000,1 a 3.000 »	—	—	—	—	
da 3.000,1 a 6.000 »	—	—	—	—	
Oltre 6.000 »	3	36.974	22.000	1.153	
TOTALE ...	9	38.947	22.855	1.351	
Tot					
Fino a 40 milioni di lire	75	1.955	1.087	716	
da 40,1 a 80 »	95	5.716	3.125	1.702	
da 80,1 a 300 »	144	20.666	11.271	4.559	
da 300,1 a 500 »	31	12.135	6.796	2.102	
da 500,1 a 1.000 »	27	19.350	10.825	2.352	
da 1.000,1 a 3.000 »	30	61.654	35.440	3.849	
da 3.000,1 a 6.000 »	16	64.224	35.232	4.098	
Oltre 6.000 »	12	256.893	84.198	6.506	
TOTALE ...	430	442.593	187.974	25.884	

netto di rinunce, revoche e decadenze e comprensivi di variazioni: ripartizione per anno, classe di investimento e scopo
(milioni di lire)

	Ampliamenti				TOTALE			
	Numero	Investimento	Finanziamento	Occupazione prevista	Numero	Investimento	Finanziamento	Occupazione prevista
<i>1965</i>								
<i>agevolato</i>								
716	132	2.772	2.900	744	207	4.727	3.987	1.460
656	91	5.399	2.903	1.008	184	11.015	5.928	2.664
547	150	22.699	12.183	3.097	293	43.225	23.414	7.644
062	21	7.973	4.418	941	50	19.225	10.819	3.003
252	18	13.173	7.122	1.198	44	31.673	17.627	3.450
849	19	29.760	14.696	2.505	49	91.414	50.136	6.354
098	6	24.331	13.287	369	22	88.555	48.519	4.467
353	—	—	—	—	9	219.919	62.198	5.353
533	437	106.107	57.509	9.862	858	509.753	222.628	34.395
<i>non agevolato</i>								
—	17	211	179	58	17	211	179	58
46	6	329	200	176	8	429	300	222
12	1	110	50	14	2	250	90	26
40	—	—	—	—	2	883	395	40
100	1	600	350	70	2	1.450	670	170
—	1	2.381	1.535	—	1	2.381	1.535	—
—	1	3.330	1.665	65	1	3.330	1.665	65
153	2	13.721	7.884	135	5	50.695	29.884	1.288
351	29	20.682	11.863	518	38	59.629	34.718	1.869
<i>totale</i>								
716	149	2.983	3.079	802	224	4.938	4.166	1.518
702	97	5.728	3.103	1.184	192	11.444	6.228	2.886
559	151	22.809	12.233	3.111	295	43.475	23.504	7.670
102	21	7.973	4.418	941	52	20.108	11.214	3.043
352	19	13.773	7.472	1.268	46	33.123	18.297	3.620
849	20	32.141	16.231	2.505	50	93.795	51.671	6.354
098	7	27.661	14.952	434	23	91.885	50.184	4.532
506	2	13.721	7.884	135	14	370.614	92.082	6.641
884	466	126.789	69.372	10.380	896	569.382	257.346	36.264

Segue: TABELLA 19. - Mutui a iniziative industriali stipulati dal 1° gennaio 1961 al 31 dicembre 1971, al

(Importi in

CLASSI DI INVESTIMENTO		Nuovi impianti			
		Numero	Investimento	Finanziamento	Occupazione prevista
		ANNO			
		A tasso			
Fino a 40	milioni di lire	68	1.855	1.024	658
da 40,1 a 80	» »	105	6.418	3.367	1.711
da 80,1 a 300	» »	177	28.147	14.431	5.068
da 300,1 a 500	» »	42	16.496	8.402	2.095
da 500,1 a 1.000	» »	24	17.006	9.601	1.897
da 1.000,1 a 3.000	» »	27	53.038	30.068	4.035
da 3.000,1 a 6.000	» »	43	170.376	82.695	3.819
Oltre 6.000	» »	8	56.660	29.087	820
TOTALE ...		494	349.996	178.675	20.103
		A tasso non			
Fino a 40	milioni di lire	4	85	50	62
da 40,1 a 80	» »	1	73	50	14
da 80,1 a 300	» »	3	314	151	59
da 300,1 a 500	» »	—	—	—	—
da 500,1 a 1.000	» »	1	935	300	70
da 1.000,1 a 3.000	» »	1	1.940	700	60
da 3.000,1 a 6.000	» »	—	—	—	—
Oltre 6.000	» »	—	—	—	—
TOTALE ...		10	3.347	1.251	265
		Tot			
Fino a 40	milioni di lire	72	1.940	1.074	720
da 40,1 a 80	» »	106	6.491	3.417	1.725
da 80,1 a 300	» »	180	28.461	14.582	5.127
da 300,1 a 500	» »	42	16.496	8.402	2.095
da 500,1 a 1.000	» »	25	17.941	9.901	1.967
da 1.000,1 a 3.000	» »	28	54.978	30.768	4.095
da 3.000,1 a 6.000	» »	43	170.376	82.695	3.819
Oltre 6.000	» »	8	56.660	29.087	820
TOTALE ...		504	353.343	179.926	20.368

netto di rinunce, revoche e decadenze e comprensivi di variazioni: ripartizione per anno, classe di investimento e scopo
milioni di lire)

A m p l i a m e n t i				T O T A L E			
Numero	Investimento	Finanziamento	Occupazione prevista	Numero	Investimento	Finanziamento	Occupazione prevista
<i>1966</i>							
<i>agevolato</i>							
134	2.943	1.765	708	202	4.798	2.798	1.366
102	5.951	3.304	887	207	12.369	6.671	2.598
172	26.045	14.398	3.367	349	54.192	28.829	8.435
34	13.026	6.976	1.113	76	29.522	15.378	3.208
37	27.583	16.587	2.576	61	44.589	26.188	4.473
19	34.238	20.049	1.816	46	87.276	50.117	5.851
4	20.826	13.597	225	47	191.202	96.292	4.044
1	20.000	10.000	400	9	76.660	39.087	1.220
503	150.612	86.676	11.092	997	500.608	265.351	31.195
<i>agevolato</i>							
19	328	248	129	23	413	298	191
9	509	388	70	10	582	438	84
6	911	720	64	9	1.225	871	123
—	—	—	—	—	—	—	—
3	1.927	1.243	143	4	2.862	1.543	213
3	5.400	3.800	1.605	4	7.340	4.500	1.665
—	—	—	—	—	—	—	—
4	48.600	30.000	1.800	4	48.600	30.000	1.800
44	57.675	36.399	3.811	54	61.022	37.650	4.076
<i>ale</i>							
153	3.271	2.013	837	225	5.211	3.087	1.557
111	6.460	3.692	957	217	12.951	7.109	2.682
178	26.956	15.118	3.431	358	55.417	29.700	8.558
34	13.026	6.976	1.113	76	29.522	15.378	3.208
40	29.510	17.830	2.719	65	47.451	27.731	4.686
22	39.638	23.849	3.421	50	94.616	54.617	7.516
4	20.826	13.597	225	47	191.202	96.292	4.044
5	68.600	40.000	2.200	13	125.260	69.087	3.020
547	208.287	123.075	14.903	1.051	561.630	303.001	35.271

Segue: TABELLA 19. - Mutui a iniziative industriali stipulati dal 1° gennaio 1961 al 31 dicembre 1971, al

(Importi in

CLASSI DI INVESTIMENTO		Nuovi impianti			
		Numero	Investimento	Finanziamento	Occupazione prevista
		ANNO			
		A tasso			
Fino a 40	milioni di lire	34	1.001	531	310
da 40,1 a 80	» »	48	2.929	1.428	646
da 80,1 a 300	» »	94	14.723	6.688	2.423
da 300,1 a 500	» »	21	7.915	4.314	906
da 500,1 a 1.000	» »	17	10.774	5.900	2.120
da 1.000,1 a 3.000	» »	24	42.200	25.038	2.155
da 3.000,1 a 6.000	» »	17	78.124	41.535	1.905
Oltre 6.000	» »	4	60.911	42.613	1.206
TOTALE ...		259	218.577	128.047	11.671
		A tasso non			
Fino a 40	milioni di lire	4	34	25	80
da 40,1 a 80	» »	2	121	40	23
da 80,1 a 300	» »	5	807	341	128
da 300,1 a 500	» »	—	—	—	—
da 500,1 a 1.000	» »	1	680	200	20
da 1.000,1 a 3.000	» »	1	1.600	1.000	30
da 3.000,1 a 6.000	» »	—	—	—	—
Oltre 6.000	» »	1	6.156	4.000	—
TOTALE ...		14	9.398	5.606	281
		Tot			
Fino a 40	milioni di lire	38	1.035	556	390
da 40,1 a 80	» »	50	3.050	1.468	669
da 80,1 a 300	» »	99	15.530	7.029	2.551
da 300,1 a 500	» »	21	7.915	4.314	900
da 500,1 a 1.000	» »	18	11.454	6.100	2.146
da 1.000,1 a 3.000	» »	25	43.800	26.038	2.185
da 3.000,1 a 6.000	» »	17	78.124	41.535	1.905
Oltre 6.000	» »	5	67.067	46.613	1.206
TOTALE ...		273	227.975	133.653	11.952

netto di rinunce, revoche e decadenze e comprensivi di variazioni: ripartizione per anno, classe di investimento e scopo

(milioni di lire)

	Ampliamenti				TOTALE			
	Numero	Investimento	Finanziamento	Occupazione prevista	Numero	Investimento	Finanziamento	Occupazione prevista
<i>1967</i>								
<i>agevolato</i>								
	49	1.169	640	284	83	2.170	1.171	594
	49	3.035	1.554	405	97	5.964	2.982	1.051
	80	11.968	6.133	1.637	174	26.691	12.821	4.060
	20	7.851	4.380	770	41	15.766	8.694	1.676
	20	15.572	9.326	1.235	37	26.346	15.226	3.355
	25	43.356	25.968	1.115	49	85.556	51.006	3.270
	12	47.811	26.542	1.602	29	125.935	68.077	3.507
	4	148.375	47.851	1.889	8	209.286	90.464	3.095
	<u>259</u>	<u>279.137</u>	<u>122.394</u>	<u>8.937</u>	<u>518</u>	<u>497.714</u>	<u>250.441</u>	<u>20.608</u>
<i>agevolato</i>								
	81	794	536	20	85	828	561	100
	6	306	240	15	8	427	280	38
	3	586	332	—	8	1.393	673	128
	2	687	360	—	2	687	360	—
	2	1.753	1.300	81	3	2.433	1.500	101
	1	2.200	1.023	19	2	3.800	2.023	49
	2	9.200	4.320	182	2	9.200	4.320	182
	10	237.500	101.157	3.669	11	243.656	105.157	3.669
	<u>107</u>	<u>253.026</u>	<u>109.268</u>	<u>3.986</u>	<u>121</u>	<u>262.424</u>	<u>114.874</u>	<u>4.267</u>
<i>ale</i>								
	130	1.963	1.176	304	168	2.998	1.732	694
	55	3.341	1.794	420	105	6.391	3.262	1.089
	83	12.554	6.465	1.637	182	28.084	13.494	4.188
	22	8.538	4.740	770	43	16.453	9.054	1.676
	22	17.325	10.626	1.316	40	28.779	16.726	3.456
	26	45.556	26.991	1.134	51	89.356	53.029	3.319
	14	57.011	30.862	1.784	31	135.135	72.397	3.689
	14	385.875	149.008	5.558	19	452.942	195.621	6.764
	<u>366</u>	<u>532.163</u>	<u>231.662</u>	<u>12.923</u>	<u>639</u>	<u>760.138</u>	<u>365.315</u>	<u>24.875</u>

Segue: TABELLA 19. - Mutui a iniziative industriali stipulati dal 1° gennaio 1961 al 31 dicembre 1971, al
(Importi in

CLASSI DI INVESTIMENTO		Nuovi impianti			
		Numero	Investimento	Finanziamento	Occupazione prevista
		ANNO			
		A tasso			
Fino a 40	milioni di lire	35	1.033	512	282
da 40,1 a 80	» »	83	5.063	2.300	1.129
da 80,1 a 300	» »	167	27.288	12.457	4.742
da 300,1 a 500	» »	35	13.121	5.892	2.442
da 500,1 a 1.000	» »	21	14.353	6.534	1.235
da 1.000,1 a 3.000	» »	25	44.333	27.320	3.381
da 3.000,1 a 6.000	» »	19	81.255	42.473	3.226
Oltre 6.000	» »	8	92.299	49.740	889
TOTALE ...		393	278.745	147.228	17.326
		A tasso non			
Fino a 40	milioni di lire	1	15	8	1
da 40,1 a 80	» »	1	72	20	7
da 80,1 a 300	» »	4	681	335	126
da 300,1 a 500	» »	—	—	—	—
da 500,1 a 1.000	» »	—	—	—	—
da 1.000,1 a 3.000	» »	—	—	—	—
da 3.000,1 a 6.000	» »	—	—	—	—
Oltre 6.000	» »	—	—	—	—
TOTALE ...		6	768	363	134
		Tot			
Fino a 40	milioni di lire	36	1.048	520	283
da 40,1 a 80	» »	84	5.135	2.320	1.136
da 80,1 a 300	» »	171	27.969	12.792	4.868
da 300,1 a 500	» »	35	13.121	5.892	2.442
da 500,1 a 1.000	» »	21	14.353	6.534	1.235
da 1.000,1 a 3.000	» »	25	44.333	27.320	3.381
da 3.000,1 a 6.000	» »	19	81.255	42.473	3.226
Oltre 6.000	» »	8	92.299	49.740	889
TOTALE ...		399	279.513	147.591	17.460

netto di rinunce, revoche e decadenze e comprensivi di variazioni: ripartizione per anno, classe di investimento e scopo
milioni di lire)

Ampliamenti				TOTALE			
Numero	Investimento	Finanziamento	Occupazione prevista	Numero	Investimento	Finanziamento	Occupazione prevista
<i>1968</i>							
<i>agevolato</i>							
126	2.324	1.357	501	161	3.357	1.869	783
92	5.511	2.900	993	175	10.574	5.200	2.122
194	29.809	15.405	2.965	361	57.097	27.862	7.707
39	15.887	8.241	1.064	74	29.008	14.133	3.506
31	22.333	13.063	1.131	52	36.686	19.597	2.366
31	55.760	35.090	3.077	56	100.093	62.410	6.458
14	56.776	31.168	1.535	33	138.031	73.641	4.761
6	153.685	75.081	1.551	14	245.984	124.821	2.440
533	342.085	182.305	12.817	926	620.830	329.533	30.143
<i>agevolato</i>							
94	1.187	764	129	95	1.202	772	130
5	288	222	—	6	360	242	7
3	396	305	20	7	1.077	640	146
3	1.085	670	100	3	1.085	670	100
—	—	—	—	—	—	—	—
2	3.794	3.784	—	2	3.794	3.784	—
1	3.200	1.500	260	1	3.200	1.500	260
—	—	—	—	—	—	—	—
108	9.950	7.245	509	114	10.718	7.608	643
<i>ale</i>							
220	3.511	2.121	630	256	4.559	2.641	913
97	5.799	3.122	993	181	10.934	5.442	2.129
197	30.205	15.710	2.985	368	58.174	28.502	7.853
42	16.972	8.911	1.164	77	30.093	14.803	3.606
31	22.333	13.063	1.131	52	36.686	19.597	2.366
33	59.554	38.874	3.077	58	103.887	66.194	6.458
15	59.976	32.668	1.795	34	141.231	75.141	5.021
6	153.685	75.081	1.551	14	245.984	124.821	2.440
641	352.035	189.550	13.326	1.040	631.548	337.141	30.786

Segue: TABELLA 19. - Mutui a iniziative industriali stipulati dal 1° gennaio 1961 al 31 dicembre 1971, al
(Importi in

CLASSI DI INVESTIMENTO		Nuovi impianti			
		Numero	Investimento	Finanziamento	Occupazione prevista
		ANNO			
		A tasso			
Fino a 40	milioni di lire.....	30	874	540	207
da 40,1 a 80	» »	50	3.074	1.448	734
da 80,1 a 300	» »	149	23.647	10.996	3.542
da 300,1 e 500	» »	34	12.602	6.989	1.207
da 500,1 a 1.000	» »	30	21.454	11.488	1.785
da 1.000,1 a 3.000	» »	29	56.007	33.972	3.651
da 3.000,1 a 6.000	» »	9	37.654	22.445	1.974
Oltre 6.000	» »	11	222.180	95.510	5.018
TOTALE ...		342	377.492	183.388	18.118
		A tasso non			
Fino a 40	milioni di lire.....	—	—	—	—
da 40,1 a 80	» »	1	77	10	8
da 80,1 a 300	» »	2	456	150	116
da 300,1 a 500	» »	1	357	219	45
da 500,1 a 1.000	» »	3	2.231	1.050	36
da 1.000,1 a 3.000	» »	—	—	—	—
da 3.000,1 a 6.000	» »	—	—	—	—
Oltre 6.000	» »	—	—	—	—
TOTALE ...		7	3.121	1.429	205
		Tot			
Fino a 40	milioni di lire.....	30	874	540	207
da 40,1 a 80	» »	51	3.151	1.458	742
da 80,1 a 300	» »	151	24.103	11.146	3.658
da 300,1 a 500	» »	35	12.959	7.208	1.252
da 500,1 a 1.000	» »	33	23.685	12.538	1.821
da 1.000,1 a 3.000	» »	29	56.007	33.972	3.651
da 3.000,1 a 6.000	» »	9	37.654	22.445	1.974
Oltre 6.000	» »	11	222.180	95.510	5.018
TOTALE ...		349	380.613	184.817	18.323

netto di rinunce, revoche e decadenze e comprensivi di variazioni: ripartizione per anno, classe di investimento e scopo

(milioni di lire)

	Ampliamenti			TOTALE				
	Numero	Investimento	Finanziamento	Occupazione prevista	Numero	Investimento	Finanziamento	Occupazione prevista
1969								
<i>agevolato</i>								
	106	1.710	1.124	383	136	2.584	1.664	590
	97	5.893	3.072	987	147	8.967	4.520	1.721
	153	25.535	13.302	8.603	302	49.182	24.298	12.145
	45	16.772	9.586	1.297	79	29.374	16.575	2.504
	43	30.252	18.278	2.325	73	51.706	29.766	4.110
	35	55.286	36.531	3.217	64	111.293	70.503	6.868
	15	75.549	36.919	1.359	24	113.203	59.364	3.333
	10	183.014	84.801	2.086	21	405.194	180.311	7.104
	504	394.011	203.613	20.257	846	771.503	387.001	38.375
<i>agevolato</i>								
	114	1.287	844	165	114	1.287	844	165
	5	307	171	46	6	384	181	54
	3	445	254	7	5	901	404	123
	1	470	222	—	2	827	441	45
	3	2.373	2.071	63	6	4.604	3.121	99
	6	13.585	10.646	153	6	13.585	10.646	153
	2	10.000	7.200	197	2	10.000	7.200	197
	5	149.871	58.099	1.123	5	149.871	58.099	1.123
	139	178.338	79.507	1.754	146	181.459	80.936	1.959
<i>ale</i>								
	220	2.997	1.968	548	250	3.871	2.508	755
	102	6.200	3.243	1.033	153	9.351	4.701	1.775
	156	25.980	13.556	8.610	307	50.083	24.702	12.268
	46	17.242	9.808	1.297	81	30.201	17.016	2.549
	46	32.625	20.349	2.388	79	56.310	32.887	4.209
	41	68.871	47.177	3.370	70	124.878	81.149	7.021
	17	85.549	44.119	1.556	26	123.203	66.564	3.530
	15	332.885	142.900	3.209	26	555.065	238.410	8.227
	643	572.349	283.120	22.011	992	952.962	467.937	40.334

Segue: TABELLA 19. - Mutui a iniziative industriali stipulati dal 1° gennaio 1961 al 31 dicembre 1971, al

CLASSI DI INVESTIMENTO		Nuovi impianti			
		Numero	Investimento	Finanziamento	Occupazione prevista
		(Importi in			
		ANNO			
		A tasso			
Fino a 40	milioni di lire	11	338	186	105
da 40,1 a 80	» »	48	2.983	1.399	551
da 80,1 a 300	» »	154	24.829	11.793	3.310
da 300,1 a 500	» »	34	13.684	6.904	1.552
da 500,1 a 1.000	» »	42	29.354	16.267	2.712
da 1.000,1 a 3.000	» »	35	60.529	33.325	5.096
da 3.000,1 a 6.000	» »	13	54.835	31.281	1.237
Oltre 6.000	» »	14	277.286	125.578	11.357
TOTALE ...		351	463.838	226.733	25.920
		A tasso non			
Fino a 40	milioni di lire	—	—	—	—
da 40,1 a 80	» »	—	—	—	—
da 80,1 a 300	» »	—	—	—	—
da 300,1 a 500	» »	—	—	—	—
da 500,1 a 1.000	» »	—	—	—	—
da 1.000,1 a 3.000	» »	—	—	—	—
da 3.000,1 a 6.000	» »	—	—	—	—
Oltre 6.000	» »	—	—	—	—
TOTALE ...		—	—	—	—
		Tot			
Fino a 40	milioni di lire	11	338	186	105
da 40,1 a 80	» »	48	2.983	1.399	551
da 80,1 a 300	» »	154	24.829	11.793	3.310
da 300,1 a 500	» »	34	13.684	6.904	1.552
da 500,1 a 1.000	» »	42	29.354	16.267	2.712
da 1.000,1 a 3.000	» »	35	60.529	33.325	5.096
da 3.000,1 a 6.000	» »	13	54.835	31.281	1.237
Oltre 6.000	» »	14	277.286	125.578	11.357
TOTALE ...		351	463.838	226.733	25.920

netto di rinunce, revocche e decadenze e comprensivi di variazioni: ripartizione per anno, classe di investimento e scopo
(milioni di lire)

	Ampliamenti				TOTALE			
	Numero	Investimento	Finanziamento	Occupazione prevista	Numero	Investimento	Finanziamento	Occupazione prevista
1970								
<i>agevolato</i>								
105	153	2.558	1.859	617	164	2.896	2.045	722
551	71	4.386	2.305	598	119	7.369	3.704	1.149
.310	171	26.785	14.463	2.797	325	51.614	26.256	6.107
.552	35	13.834	7.062	1.593	69	27.518	13.966	3.145
.712	36	25.930	16.059	1.592	78	55.284	32.326	4.304
.096	39	71.261	44.616	6.410	74	131.790	77.941	11.506
.237	13	51.347	30.866	1.716	26	106.182	62.147	2.953
.357	10	232.105	123.253	2.799	24	509.391	248.831	14.156
.920	528	428.206	240.483	18.122	879	892.044	467.216	44.042
<i>non agevolato</i>								
—	119	1.445	952	227	119	1.445	952	227
—	5	281	240	72	5	281	240	72
—	—	—	—	—	—	—	—	—
—	1	450	250	140	1	450	250	140
—	—	—	—	—	—	—	—	—
—	—	—	—	—	—	—	—	—
—	—	—	—	—	—	—	—	—
—	1	31.095	31.094	400	1	31.095	31.094	400
—	126	33.271	32.536	839	126	33.271	32.536	839
Totale								
105	272	4.003	2.811	844	283	4.341	2.997	949
551	76	4.667	2.545	670	124	7.650	3.944	1.221
.310	171	26.785	14.463	2.797	325	51.614	26.256	6.107
.552	36	14.284	7.312	1.733	70	27.968	14.216	3.285
.712	36	25.930	16.059	1.592	78	55.284	32.326	4.304
.096	39	71.261	44.616	6.410	74	131.790	77.941	11.506
.237	13	51.347	30.866	1.716	26	106.182	62.147	2.953
.357	11	263.200	154.347	3.199	25	540.486	279.925	14.556
.920	654	461.477	273.019	18.961	1.005	925.315	499.752	44.881

Segue: TABELLA 19. - Mutui a iniziative industriali stipulati dal 1° gennaio 1961 al 31 dicembre 1971, al

(Importi in

CLASSI DI INVESTIMENTO		Nuovi impianti			
		Numero	Investimento	Finanziamento	Occupazione prevista
		ANNO			
		A tasso			
Fino a 40	milioni di lire.....	8	171	41.776	215
da 40,1 a 80	» »	39	2.437	1.401	585
da 80,1 a 300	» »	130	22.118	10.693	3.246
da 300,1 a 500	» »	42	15.863	7.497	2.017
da 500,1 a 1.000	» »	29	19.996	10.485	1.693
da 1.000,1 a 3.000	» »	44	83.303	47.230	7.320
da 3.000,1 a 6.000	» »	18	78.504	45.052	2.818
Oltre 6.000	» »	44	839.567	416.621	19.089
TOTALE ...		354	1.061.959	580.755	36.983
		A tasso non			
Fino a 40	milioni di lire.....	1	25	17	8
da 40,1 a 80	» »	1	68	30	10
da 80,1 a 300	» »	1	96	20	11
da 300,1 a 500	» »	—	—	—	—
da 500,1 a 1.000	» »	—	—	—	—
da 1.000,1 a 3.000	» »	—	—	—	—
da 3.000,1 a 6.000	» »	—	—	—	—
Oltre 6.000	» »	—	—	—	—
TOTALE ...		3	189	67	29
		Tot			
Fino a 40	milioni di lire.....	9	196	41.793	223
da 40,1 a 80	» »	40	2.505	1.431	595
da 80,1 a 300	» »	131	22.214	10.713	3.257
da 300,1 a 500	» »	42	15.863	7.497	2.017
da 500,1 a 1.000	» »	29	19.996	10.485	1.693
da 1.000,1 a 3.000	» »	44	83.303	47.230	7.320
da 3.000,1 a 6.000	» »	18	78.504	45.052	2.818
Oltre 6.000	» »	44	839.567	416.621	19.089
TOTALE ...		357	1.062.148	580.822	37.012

netto di rinunce, revoche e decadenze e comprensivi di variazioni: ripartizione per anno, classe di investimento e scopo
(milioni di lire)

	Ampliamenti				TOTALE			
	Numero	Investimento	Finanziamento	Occupazione prevista	Numero	Investimento	Finanziamento	Occupazione prevista
1971								
<i>agevolato</i>								
215	97	1.791	8.553	292	105	1.962	50.329	507
585	80	4.880	2.730	654	119	7.317	4.131	1.239
3.246	147	25.349	13.729	2.348	277	47.467	24.422	5.594
2.017	46	18.567	11.059	1.392	88	34.430	18.556	3.409
1.693	59	44.130	25.254	3.461	88	64.126	35.739	5.154
7.320	64	118.006	68.921	8.159	108	201.309	116.151	15.479
2.818	45	192.333	98.735	9.071	63	270.837	143.787	11.889
9.089	30	845.218	347.167	14.805	74	1.684.785	763.788	33.894
5.983	568	1.250.274	576.148	40.182	922	2.312.233	1.156.903	77.165
<i>non agevolato</i>								
8	153	1.992	1.285	275	154	2.017	1.302	283
10	7	423	291	34	8	491	321	44
11	2	386	194	43	3	482	214	54
—	1	309	150	20	1	309	150	20
—	—	—	—	—	—	—	—	—
—	—	—	—	—	—	—	—	—
—	—	—	—	—	—	—	—	—
—	2	69.300	50.694	750	2	69.300	50.694	750
29	165	72.410	52.614	1.122	168	72.599	52.681	1.151
Totale								
223	250	3.783	9.838	567	259	3.979	51.631	790
595	87	5.303	3.021	688	127	7.808	4.452	1.283
1.257	149	25.735	13.923	2.391	280	47.949	24.636	5.648
1.017	47	18.876	11.209	1.412	89	34.739	18.706	3.429
1.693	59	44.130	25.254	3.461	88	64.126	35.739	5.15
7.320	64	118.006	68.921	8.159	108	201.309	116.151	15.479
2.818	45	192.333	98.735	9.071	63	270.837	143.787	11.889
9.089	32	914.518	397.861	15.555	76	1.754.085	814.482	34.644
1.012	733	1.322.684	628.762	41.304	1.090	2.384.832	1.209.584	78.316

Segue: TABELLA 19. - Mutui a iniziative industriali stipulati dal 1° gennaio 1961 al 31 dicembre 1971, al
(Importi in

CLASSI DI INVESTIMENTO		Nuovi impianti			
		Numero	Investimento	Finanziamento	Occupazione prevista
TOTALE					
<i>A tasso</i>					
Fino a 40	milioni di lire	626	16.531	51.090	6.698
da 40,1 a 80	» »	844	51.243	26.971	15.032
da 80,1 a 300	» »	1.605	251.713	127.524	51.458
da 300,1 a 500	» »	366	140.184	74.100	20.842
da 500,1 a 1.000	» »	293	204.025	112.537	25.108
da 1.000,1 a 3.000	» »	332	627.286	363.665	54.266
da 3.000,1 a 6.000	» »	188	816.755	455.667	31.876
Oltre 6.000	» »	109	1.954.574	912.240	48.986
TOTALE ...		4.363	4.062.311	2.123.794	254.266
<i>A tasso non</i>					
Fino a 40	milioni di lire	22	453	300	310
da 40,1 a 80	» »	17	1.101	511	261
da 80,1 a 300	» »	32	5.021	2.016	684
da 300,1 a 500	» »	8	3.140	1.709	150
da 500,1 a 1.000	» »	11	8.369	3.715	514
da 1.000,1 a 3.000	» »	15	30.054	20.250	1.124
da 3.000,1 a 6.000	» »	5	26.061	18.624	1.007
Oltre 6.000	» »	17	268.670	157.148	6.707
TOTALE ...		127	342.869	204.273	10.757
<i>Tot</i>					
Fino a 40	milioni di lire	648	16.984	51.390	7.008
da 40,1 a 80	» »	861	52.344	27.482	15.293
da 80,1 a 300	» »	1.637	256.734	129.540	52.142
da 300,1 a 500	» »	374	143.324	75.809	20.992
da 500,1 a 1.000	» »	304	212.394	116.252	25.622
da 1.000,1 a 3.000	» »	347	657.340	383.915	55.390
da 3.000,1 a 6.000	» »	193	842.816	474.291	32.883
Oltre 6.000	» »	126	2.223.244	1.069.388	55.693
TOTALE ...		4.490	4.405.180	2.328.067	265.023

Fonte: Nostre elaborazioni su dati dei singoli istituti.

netto di rinunce, revoche e decadenze e comprensivi di variazioni: ripartizione per anno, classe di investimento e scopo

milioni di lire)

	A m p l i a m e n t i				T O T A L E			
	Numero	Investimento	Finanziamento	Occupazione prevista	Numero	Investimento	Finanziamento	Occupazione prevista
PERIODO								
<i>agevolato</i>								
98	2.085	33.728	29.891	9.696	2.711	50.259	80.981	16.394
32	998	59.333	32.902	11.674	1.842	110.576	59.873	26.706
58	1.650	255.515	138.907	38.245	3.255	507.228	266.431	89.703
42	336	130.681	73.281	14.842	702	270.865	147.381	35.684
08	326	237.343	139.653	19.871	619	441.368	252.190	44.979
66	278	487.949	290.296	33.843	610	1.115.235	653.961	88.109
76	115	493.855	264.084	16.751	303	1.310.610	719.751	48.627
86	66	1.696.717	745.313	26.150	175	3.651.291	1.657.553	75.136
66	5.854	3.395.121	1.714.327	171.072	10.217	7.457.432	3.838.121	425.338
<i>agevolato</i>								
10	732	9.599	6.442	1.543	754	10.052	6.742	1.853
61	81	4.731	2.965	783	98	5.832	3.476	1.044
84	35	5.285	2.697	367	67	10.306	4.713	1.051
50	11	4.316	2.567	360	19	7.456	4.276	510
14	11	7.993	5.464	407	22	16.362	9.179	921
24	22	43.746	28.926	2.477	37	73.800	49.176	3.601
07	13	60.518	39.503	1.184	18	86.579	58.127	2.191
07	34	695.104	357.973	9.877	51	963.774	515.121	16.584
57	939	831.292	446.537	16.998	1.066	1.174.161	650.810	27.755
<i>ale</i>								
08	2.817	43.327	36.333	11.239	3.465	60.311	87.723	18.247
93	1.079	64.064	35.867	12.457	1.940	116.408	63.349	27.750
42	1.685	260.800	141.604	38.612	3.322	517.534	271.144	90.754
92	347	134.997	75.848	15.202	721	278.321	151.657	36.194
22	337	245.336	145.117	20.278	641	457.730	261.369	45.900
90	300	531.695	319.222	36.320	647	1.189.035	703.137	91.710
83	128	554.373	303.587	17.935	321	1.397.189	777.878	50.818
93	100	2.391.821	1.103.286	36.027	226	4.615.065	2.172.674	91.720
23	6.793	4.226.413	2.160.864	188.070	11.283	8.631.593	4.488.931	453.093

TABELLA 20. - Mutui a iniziative industriali stipulati dal 1° gennaio 1961
di variazioni: ripartizione per settore.

(Importi in

CLASSI DI INVESTIMENTO		Nuovi impianti			
		Numero	Investimento	Finanziamento	Occupazione prevista
<i>ESTRAT</i>					
<i>A tasso</i>					
Fino a 40	milioni di lire	7	210	126	125
da 40,1 a 80	» »	11	789	386	179
da 80,1 a 300	» »	26	3.867	1.939	552
da 300,1 a 500	» »	8	3.010	1.718	301
da 500,1 a 1.000	» »	8	5.587	3.062	372
da 1.000,1 a 3.000	» »	4	8.072	4.206	286
da 3.000,1 a 6.000	» »	2	7.434	4.517	195
Oltre 6.000	» »	1	11.650	2.912	93
TOTALE ...		67	40.619	18.866	2.103
<i>A tasso non</i>					
Fino a 40	milioni di lire	—	—	—	—
da 40,1 a 80	» »	—	—	—	—
da 80,1 a 300	» »	—	—	—	—
da 300,1 a 500	» »	—	—	—	—
da 500,1 a 1.000	» »	—	—	—	—
da 1.000,1 a 3.000	» »	—	—	—	—
da 3.000,1 a 6.000	» »	—	—	—	—
Oltre 6.000	» »	—	—	—	—
TOTALE ...		—	—	—	—
<i>Tot</i>					
Fino a 40	milioni di lire	7	210	126	125
da 40,1 a 80	» »	11	789	386	179
da 80,1 a 300	» »	26	3.867	1.939	552
da 300,1 a 500	» »	8	3.010	1.718	301
da 500,1 a 1.000	» »	8	5.587	3.062	372
da 1.000,1 a 3.000	» »	4	8.072	4.206	286
da 3.000,1 a 6.000	» »	2	7.434	4.517	195
Oltre 6.000	» »	1	11.650	2.912	93
TOTALE ...		67	40.619	18.866	2.103

al 31 dicembre 1971, al netto di rinunce, revoche e decadenze e comprensivi
 classe di investimento e scopo

(milioni di lire)

Ampliamenti				TOTALE			
Numero	Investimento	Finanziamento	Occupazione prevista	Numero	Investimento	Finanziamento	Occupazione prevista
<i>TIVE</i>							
<i>agevolato</i>							
252	2.245	1.533	840	259	2.455	1.659	965
17	1.111	599	171	28	1.900	985	350
26	4.220	2.106	557	52	8.087	4.045	1.109
10	3.743	2.080	298	18	6.753	3.798	599
3	2.079	988	248	11	7.666	4.050	620
8	15.960	8.228	498	12	24.032	12.434	784
1	4.500	2.475	—	3	11.934	6.992	195
1	8.000	4.400	556	2	19.650	7.312	649
318	41.858	22.409	3.168	385	82.477	41.275	5.271
<i>agevolato</i>							
81	1.008	669	126	81	1.008	669	126
5	257	176	25	5	257	176	25
—	—	—	—	—	—	—	—
—	—	—	—	—	—	—	—
—	—	—	—	—	—	—	—
—	—	—	—	—	—	—	—
—	—	—	—	—	—	—	—
1	16.900	8.000	—	1	16.900	8.000	—
87	18.165	8.845	151	87	18.165	8.845	151
<i>ale</i>							
333	3.253	2.202	966	340	3.463	2.328	1.091
22	1.368	775	196	33	2.157	1.161	375
26	4.220	2.106	557	52	8.087	4.045	1.109
10	3.743	2.080	298	18	6.753	3.798	599
3	2.079	988	248	11	7.666	4.050	620
8	15.960	8.228	498	12	24.032	12.434	784
1	4.500	2.475	—	3	11.934	6.992	195
2	24.900	12.400	556	3	36.550	15.312	649
405	60.023	31.254	3.319	472	100.642	50.120	5.422

Segue: TABELLA 20. - Mutui a iniziative industriali stipulati dal 1° gennaio 1961 al 31 dicembre 1971, al netto
(Importi in

CLASSI DI INVESTIMENTO		Nuovi impianti			
		Numero	Investimento	Finanziamento	Occupazione prevista
ALIMENTARI E DI TRASFORMA					
A tasso					
Fino a 40	milioni di lire	231	5.945	3.408	1.695
da 40,1 a 80	» »	216	12.783	6.797	2.786
da 80,1 a 300	» »	330	49.413	24.829	7.473
da 300,1 a 500	» »	68	26.259	13.784	2.955
da 500,1 a 1.000	» »	52	34.838	18.083	3.640
da 1.000,1 a 3.000	» »	28	45.963	23.471	5.186
da 3.000,1 a 6.000	» »	5	19.522	11.867	1.272
Oltre 6.000	» »	—	—	—	—
TOTALE ...		930	194.723	102.239	25.007
A tasso non					
Fino a 40	milioni di lire	7	176	122	117
da 40,1 a 80	» »	3	220	50	33
da 80,1 a 300	» »	12	2.122	742	252
da 300,1 a 500	» »	1	383	95	22
da 500,1 a 1.000	» »	2	1.380	300	104
da 1.000,1 a 3.000	» »	—	—	—	—
da 3.000,1 a 6.000	» »	—	—	—	—
Oltre 6.000	» »	—	—	—	—
TOTALE ...		25	4.281	1.309	528
Tot					
Fino a 40	milioni di lire	238	6.121	3.530	1.812
da 40,1 a 80	» »	219	13.003	6.847	2.819
da 80,1 a 300	» »	342	51.535	25.571	7.725
da 300,1 a 500	» »	69	26.642	13.879	2.977
da 500,1 a 1.000	» »	54	36.218	18.383	3.744
da 1.000,1 a 3.000	» »	28	45.963	23.471	5.186
da 3.000,1 a 6.000	» »	5	19.522	11.867	1.272
Oltre 6.000	» »	—	—	—	—
TOTALE ...		955	199.004	103.548	25.535

di rinunce, revoche e decadenze e comprensivi di variazioni: ripartizione per settore, classe di investimento e scopo
(milioni di lire)

	A m p l i a m e n t i				T O T A L E			
	Numero	Investimento	Finanziamento	Occupazione prevista	Numero	Investimento	Finanziamento	Occupazione prevista
LA ZIONE DEI PRODOTTI DEL SUOLO								
<i>agevolato</i>								
595	452	9.539	6.269	2.128	683	15.484	9.677	3.823
786	301	17.610	9.730	2.651	517	30.393	16.527	5.437
473	444	67.782	37.150	7.133	774	117.195	61.979	14.606
955	84	33.114	18.375	4.247	152	59.373	32.159	7.202
540	54	36.974	19.541	2.292	106	71.812	37.624	5.932
186	41	62.791	37.650	5.298	69	108.754	61.121	10.484
172	3	10.952	7.328	42	8	30.474	19.195	1.314
—	—	—	—	—	—	—	—	—
007	1.379	238.762	136.043	23.791	2.309	433.485	238.282	48.798
<i>agevolato</i>								
117	77	1.287	921	283	84	1.463	1.043	400
33	25	1.500	845	315	28	1.720	895	348
52	11	1.540	830	140	23	3.662	1.572	392
22	3	1.036	440	120	4	1.419	535	142
104	—	—	—	—	2	1.380	300	104
—	1	1.550	200	68	1	1.550	200	68
—	—	—	—	—	—	—	—	—
—	—	—	—	—	—	—	—	—
28	117	6.913	3.236	926	142	11.194	4.545	1.454
<i>ale</i>								
112	529	10.826	7.190	2.411	767	16.947	10.720	4.223
119	326	19.110	10.575	2.966	545	32.113	17.422	5.785
25	455	69.322	37.980	7.273	797	120.857	63.551	14.998
77	87	34.150	18.815	4.367	156	60.792	32.694	7.344
44	54	36.974	19.541	2.292	108	73.192	37.924	6.036
86	42	64.341	37.850	5.366	70	110.304	61.321	10.552
72	3	10.952	7.328	42	8	30.474	19.195	1.314
—	—	—	—	—	—	—	—	—
35	1.496	245.675	139.279	24.717	2.451	444.679	242.827	50.252

Segue: TABELLA 20. - Mutui a iniziative industriali stipulati dal 1° gennaio 1961 al 31 dicembre 1971, al netto (Importi in

CLASSI DI INVESTIMENTO		Nuov impianti			
		Numero	Investimento	Finanziamento	Occupazione prevista
IMPIANTI					
A tasso					
Fino a 40	milioni di lire	26	632	390	148
da 40,1 a 80	» »	24	1.464	844	298
da 80,1 a 300	» »	31	5.299	2.771	546
da 300,1 a 500	» »	4	1.477	845	205
da 500,1 a 1.000	» »	—	—	—	—
da 1.000,1 a 3.000	» »	1	1.116	500	1.348
da 3.000,1 a 6.000	» »	—	—	—	—
Oltre 6.000	» »	—	—	—	—
TOTALE ...		86	9.988	5.350	2.545
A tasso non					
Fino a 40	milioni di lire	—	—	—	—
da 40,1 a 80	» »	—	—	—	—
da 80,1 a 300	» »	—	—	—	—
da 300,1 a 500	» »	—	—	—	—
da 500,1 a 1.000	» »	—	—	—	—
da 1.000,1 a 3.000	» »	—	—	—	—
da 3.000,1 a 6.000	» »	—	—	—	—
Oltre 6.000	» »	—	—	—	—
TOTALE ...		—	—	—	—
Tot					
Fino a 40	milioni di lire	26	632	390	148
da 40,1 a 80	» »	24	1.464	844	298
da 80,1 a 300	» »	31	5.299	2.771	546
da 300,1 a 500	» »	4	1.477	845	205
da 500,1 a 1.000	» »	—	—	—	—
da 1.000,1 a 3.000	» »	1	1.116	500	1.348
da 3.000,1 a 6.000	» »	—	—	—	—
Oltre 6.000	» »	—	—	—	—
TOTALE ...		86	9.988	5.350	2.545

di rinunce, revoche e decadenze e comprensivi di variazioni: ripartizione per settore, classe di investimento e scopo
(milioni di lire)

Ampliamenti				TOTALE			
Numero	Investimento	Finanziamento	Occupazione prevista	Numero	Investimento	Finanziamento	Occupazione prevista
FRIGORIFERI							
<i>agevolato</i>							
19	467	272	66	45	1.099	662	214
12	675	394	46	36	2.139	1.238	344
15	2.231	1.276	317	46	7.530	4.047	863
1	305	150	61	5	1.782	995	266
1	835	400	40	1	835	400	40
1	1.130	500	16	2	2.246	1.000	1.364
—	—	—	—	—	—	—	—
—	—	—	—	—	—	—	—
—	—	—	—	—	—	—	—
49	5.643	2.992	546	135	15.631	8.342	3.091
<i>agevolato</i>							
2	64	40	—	2	64	40	—
—	—	—	—	—	—	—	—
1	170	42	—	1	170	42	—
—	—	—	—	—	—	—	—
—	—	—	—	—	—	—	—
—	—	—	—	—	—	—	—
—	—	—	—	—	—	—	—
—	—	—	—	—	—	—	—
—	—	—	—	—	—	—	—
3	234	82	—	3	234	82	—
<i>ale</i>							
21	531	312	66	47	1.163	702	214
12	675	394	46	36	2.139	1.238	344
16	2.401	1.318	317	47	7.700	4.089	863
1	305	150	61	5	1.782	995	266
1	835	400	40	1	835	400	40
1	1.130	500	16	2	2.246	1.000	1.364
—	—	—	—	—	—	—	—
—	—	—	—	—	—	—	—
—	—	—	—	—	—	—	—
52	5.877	3.074	546	138	15.865	8.424	3.091

Segue: TABELLA 20. - Mutui a iniziative industriali stipulati dal 1° gennaio 1961 al 31 dicembre 1971, al netto
(Importi in

CLASSI DI INVESTIMENTO		Nuovi impianti			
		Numero	Investimento	Finanziamento	Occupazione prevista
TESSILI E					
A tasso					
Fino a 40	milioni di lire	34	941	517	704
da 40,1 a 80	» »	69	4.216	2.132	2.038
da 80,1 a 300	» »	120	19.118	9.466	8.357
da 300,1 a 500	» »	19	7.449	3.808	2.195
da 500,1 a 1.000	» »	19	12.777	7.272	3.487
da 1.000,1 a 3.000	» »	18	35.859	20.183	3.163
da 3.000,1 a 6.000	» »	7	33.234	19.462	3.866
Oltre 6.000	» »	6	55.605	31.491	4.194
TOTALE ...		292	169.199	94.331	28.004
A tasso non					
Fino a 40	milioni di lire	—	—	—	—
da 40,1 a 80	» »	2	123	67	30
da 80,1 a 300	» »	—	—	—	—
da 300,1 a 500	» »	—	—	—	—
da 500,1 a 1.000	» »	—	—	—	—
da 1.000,1 a 3.000	» »	—	—	—	—
da 3.000,1 a 6.000	» »	—	—	—	—
Oltre 6.000	» »	—	—	—	—
TOTALE ...		2	123	67	30
Tot					
Fino a 40	milioni di lire	34	941	517	704
da 40,1 a 80	» »	71	4.339	2.199	2.068
da 80,1 a 300	» »	120	19.118	9.466	8.357
da 300,1 a 500	» »	19	7.449	3.808	2.195
da 500,1 a 1.000	» »	19	12.777	7.272	3.487
da 1.000,1 a 3.000	» »	18	35.859	20.183	3.163
da 3.000,1 a 6.000	» »	7	33.234	19.462	3.866
Oltre 6.000	» »	6	55.605	31.491	4.194
TOTALE ...		294	169.322	94.398	28.034

di rinunce, revoche e decadenze e comprensivi di variazioni: ripartizione per settore, classe di investimento e scopo
milioni di lire)

	A m p l i a m e n t i				T O T A L E			
	Numero	Investimento	Finanziamento	Occupazione prevista	Numero	Investimento	Finanziamento	Occupazione prevista
E ABBIGLIAMENTO								
<i>agevolato</i>								
704	84	2.024	1.163	602	118	2.965	1.680	1.306
.038	88	5.383	2.915	1.611	157	9.599	5.047	3.649
.357	112	16.670	8.824	3.354	232	35.788	18.290	11.711
.195	23	8.637	4.704	2.099	42	16.086	8.512	4.294
.487	24	16.690	9.768	3.157	43	29.467	17.040	6.644
.163	12	24.817	15.735	1.833	30	60.676	35.918	4.996
.866	4	16.560	9.147	573	11	49.794	28.609	4.439
.194	2	15.864	11.060	301	8	71.469	42.551	4.495
.004	349	106.645	63.316	13.530	641	275.844	157.647	41.534
<i>non agevolato</i>								
—	17	337	224	107	17	337	224	107
30	6	370	225	127	8	493	292	157
—	—	—	—	—	—	—	—	—
—	—	—	—	—	—	—	—	—
—	—	—	—	—	—	—	—	—
—	—	—	—	—	—	—	—	—
—	—	—	—	—	—	—	—	—
30	23	707	449	234	25	830	516	264
<i>totale</i>								
704	101	2.361	1.387	709	135	3.302	1.904	1.413
.068	94	5.753	3.140	1.738	165	10.092	5.339	3.806
.357	112	16.670	8.824	3.354	232	35.788	18.290	11.711
.195	23	8.637	4.704	2.099	42	16.086	8.512	4.294
.487	24	16.690	9.768	3.157	43	29.467	17.040	6.644
.163	12	24.817	15.735	1.833	30	60.676	35.918	4.996
.866	4	16.560	9.147	573	11	49.794	28.609	4.439
.194	2	15.864	11.060	301	8	71.469	42.551	4.495
.034	372	107.352	63.765	13.764	666	276.674	158.163	41.798

Segue: TABELLA 20. - Mutui a iniziative industriali stipulati dal 1° gennaio 1961 al 31 dicembre 1971, al netto
(Importi in

CLASSI DI INVESTIMENTO		Nuovi impianti			
		Numero	Investimento	Finanziamento	Occupazione prevista
		PELLI			
		A tasso			
Fino a 40	milioni di lire.....	7	196	103	53
da 40,1 a 80	» »	11	671	336	349
da 80,1 a 300	» »	26	4.271	1.992	1.114
da 300,1 a 500	» »	3	1.033	510	218
da 500,1 a 1.000	» »	3	2.028	1.130	222
da 1.000,1 a 3.000	» »	1	2.500	1.500	574
da 3.000,1 a 6.000	» »	—	—	—	—
Oltre 6.000	» »	—	—	—	—
TOTALE ..		51	10.699	5.571	2.530
		A tasso non			
Fino a 40	milioni di lire.....	—	—	—	—
da 40,1 a 80	» »	—	—	—	—
da 80,1 a 300	» »	—	—	—	—
da 300,1 a 500	» »	—	—	—	—
da 500,1 a 1.000	» »	—	—	—	—
da 1.000,1 a 3.000	» »	—	—	—	—
da 3.000,1 a 6.000	» »	—	—	—	—
Oltre 6.000	» »	—	—	—	—
TOTALE ...		—	—	—	—
		Tot			
Fino a 40	milioni di lire.....	7	196	103	53
da 40,1 a 80	» »	11	671	336	349
da 80,1 a 300	» »	6	4.271	1.992	1.114
da 300,1 a 500	» »	3	1.033	510	218
da 500,1 a 1.000	» »	3	2.028	1.130	222
da 1.000,1 a 3.000	» »	1	2.500	1.500	574
da 3.000,1 a 6.000	» »	—	—	—	—
Oltre 6.000	» »	—	—	—	—
TOTALE ...		51	10.699	5.571	2.530

di rinunce, revoche e decadenze e comprensivi di variazioni: ripartizione per settore, classe di investimento e scopo
(milioni di lire)

	A m p l i a m e n t i				T O T A L E			
	Numero	Investimento	Finanziamento	Occupazione prevista	Numero	Investimento	Finanziamento	Occupazione prevista
E C U O I O								
<i>agevolato</i>								
53	9	261	150	37	16	457	253	90
349	11	644	325	118	22	1.315	661	467
.114	18	2.888	1.585	422	44	7.159	3.577	1.536
218	1	500	300	66	4	1.533	810	284
222	5	3.508	1.517	303	8	5.536	2.647	525
574	—	—	—	—	1	2.500	1.500	574
—	—	—	—	—	—	—	—	—
—	—	—	—	—	—	—	—	—
.530	44	7.801	3.877	946	95	18.500	9.448	3.476
<i>agevolato</i>								
—	2	50	30	12	2	50	30	12
—	2	130	100	10	2	130	100	10
—	1	150	87	20	1	150	87	20
—	—	—	—	—	—	—	—	—
—	—	—	—	—	—	—	—	—
—	—	—	—	—	—	—	—	—
—	—	—	—	—	—	—	—	—
—	—	—	—	—	—	—	—	—
—	5	330	217	42	5	330	217	42
<i>Tot ale</i>								
53	11	311	180	49	18	507	283	102
349	13	774	425	128	24	1.445	761	477
.114	19	3.038	1.672	442	45	7.309	3.664	1.556
218	1	500	300	66	4	1.533	810	284
222	5	3.508	1.517	303	8	5.536	2.647	525
574	—	—	—	—	1	2.500	1.500	574
—	—	—	—	—	—	—	—	—
—	—	—	—	—	—	—	—	—
.530	49	8.131	4.094	988	100	18.830	9.665	3.518

Segue: TABELLA 20. - Mutui a iniziative industriali stipulati dal 1° gennaio 1961 al 31 dicembre 1971, al netto
(Importi in

CLASSI DI INVESTIMENTO		Nuovi impianti			
		Numero	Investimento	Finanziamento	Occupazione prevista
		LE			
		A tasso			
Fino a 40	milioni di lire.....	82	2.178	1.211	1.118
da 40,1 a 80	» »	90	5.475	2.920	1.821
da 80,1 a 300	» »	112	16.641	8.119	3.596
da 300,1 a 500	» »	13	4.830	2.657	861
da 500,1 a 1.000	» »	13	8.654	4.499	1.349
da 1.000,1 a 3.000	» »	10	20.527	11.218	1.389
da 3.000,1 a 6.000	» »	1	3.500	2.090	162
Oltre 6.000	» »	—	—	—	—
TOTALE ...		321	61.805	32.714	10.296
		A tasso non			
Fino a 40	milioni di lire.....	2	31	18	9
da 40,1 a 80	» »	1	68	30	10
da 80,1 a 300	» »	2	236	60	23
da 300,1 a 500	» »	—	—	—	—
da 500,1 a 1.000	» »	—	—	—	—
da 1.000,1 a 3.000	» »	—	—	—	—
da 3.000,1 a 6.000	» »	—	—	—	—
Oltre 6.000	» »	—	—	—	—
TOTALE ...		5	335	108	42
		Tot			
Fino a 40	milioni di lire.....	84	2.209	1.229	1.127
da 40,1 a 80	» »	91	5.543	2.950	1.831
da 80,1 a 300	» »	114	16.877	8.179	3.619
da 300,1 a 500	» »	13	4.830	2.657	861
da 500,1 a 1.000	» »	13	8.654	4.499	1.349
da 1.000,1 a 3.000	» »	10	20.527	11.218	1.389
da 3.000,1 a 6.000	» »	1	3.500	2.090	162
Oltre 6.000	» »	—	—	—	—
TOTALE ...		326	62.140	32.822	10.338

di rinunce, revoche e decadenze e comprensivi di variazioni: ripartizione per settore, classe di investimento e scopo
milioni di lire)

	Ampliamenti				TOTALE			
	Numero	Investimento	Finanziamento	Occupazione prevista	Numero	Investimento	Finanziamento	Occupazione prevista
LE								
GNO								
<i>agevolato</i>								
.118	83	2.186	1.254	734	165	4.364	2.465	1.852
.821	92	5.320	2.901	1.190	182	10.795	5.821	3.011
.596	107	16.031	8.177	2.287	219	32.672	16.296	5.883
861	13	4.932	2.595	709	26	9.762	5.252	1.570
.349	7	4.689	2.462	278	20	13.343	6.961	1.627
.389	3	5.188	3.300	66	13	25.715	14.518	1.455
162	1	4.760	2.132	400	2	8.260	4.222	562
—	—	—	—	—	—	—	—	—
.296	306	43.106	22.821	5.664	627	104.911	55.535	15.960
<i>non agevolato</i>								
9	18	298	220	118	20	329	238	127
10	6	332	175	42	7	400	205	52
23	1	116	40	—	3	352	100	23
—	1	305	120	—	1	305	120	—
—	—	—	—	—	—	—	—	—
—	—	—	—	—	—	—	—	—
—	—	—	—	—	—	—	—	—
—	—	—	—	—	—	—	—	—
42	26	1.051	555	160	31	1.386	663	202
Totale								
.127	101	2.484	1.474	852	185	4.693	2.703	1.979
.831	98	5.652	3.076	1.232	189	11.195	6.026	3.063
.619	108	16.147	8.217	2.287	222	33.024	16.396	5.906
861	14	5.237	2.715	709	27	10.067	5.372	1.570
.349	7	4.689	2.462	278	20	13.343	6.961	1.627
.389	3	5.188	3.300	66	13	25.715	14.518	1.455
162	1	4.760	2.132	400	2	8.260	4.222	562
—	—	—	—	—	—	—	—	—
.338	332	44.157	23.376	5.824	658	106.297	56.198	16.162

Segue: TABELLA 20. - Mutui a iniziative industriali stipulati dal 1° gennaio 1961 al 31 dicembre 1971, al netto
(Importi in

CLASSI DI INVESTIMENTO		Nuovi impianti			
		Numero	Investimenro	Finanziamento	Occupazione prevista
METAL					
A tasso					
Fino a 40	milioni di lire.	1	28	12	2
da 40,1 a 80	» »	7	441	191	98
da 80,1 a 300	» »	34	5.229	2.595	920
da 300,1 a 500	» »	19	7.467	4.140	1.391
da 500,1 a 1.000	» »	12	8.436	5.408	561
da 1.000,1 a 3.000	» »	16	28.312	14.326	3.476
da 3.000,1 a 6.000	» »	1	3.850	2.500	40
Oltre 6.000	» »	9	137.657	94.191	2.972
TOTALE ...		99	191.420	123.363	9.460
A tasso non					
Fino a 40	milioni di lire.	—	—	—	—
da 40,1 a 80	» »	—	—	—	—
da 80,1 a 300	» »	—	—	—	—
da 300,1 a 500	» »	1	382	225	15
da 500,1 a 1.000	» »	1	673	396	60
da 1.000,1 a 3.000	» »	8	15.334	9.550	830
da 3.000,1 a 6.000	» »	3	14.561	10.624	440
Oltre 6.000	» »	10	177.540	105.778	4.913
TOTALE ...		23	208.490	126.573	6.258
Tot					
Fino a 40	milioni di lire.	1	28	12	2
da 40,1 a 80	» »	7	441	191	98
da 80,1 a 300	» »	34	5.229	2.595	920
da 300,1 a 500	» »	20	7.849	4.365	1.406
da 500,1 a 1.000	» »	13	9.109	5.804	621
da 1.000,1 a 3.000	» »	24	43.646	23.876	4.306
da 3.000,1 a 6.000	» »	4	18.411	13.124	480
Oltre 6.000	» »	19	315.197	199.969	7.885
TOTALE		122	399.910	249.936	15.718

di rinunce, revoche e decadenze e comprensivi di variazioni: ripartizione per settore, classe di investimento e scopo
(milioni di lire)

Categorie	A m p l i a m e n t i				T O T A L E			
	Numero	Investimento	Finanziamento	Occupazione prevista	Numero	Investimento	Finanziamento	Occupazione prevista
L U R G I C H E								
<i>agevolato</i>								
2	7	168	118	70	8	196	130	72
98	4	263	123	30	11	704	314	128
920	39	6.890	3.934	1.027	73	12.119	6.529	1.947
1.391	9	3.818	1.927	288	28	11.285	6.067	1.679
561	17	12.998	7.873	1.183	29	21.434	13.281	1.744
3.476	19	35.344	20.892	2.476	35	63.656	35.218	5.952
40	4	14.796	8.887	457	5	18.646	11.387	497
2.972	15	948.495	362.112	16.652	24	1.086.152	456.303	19.624
9.460	114	1.022.772	405.866	22.183	213	1.214.192	529.229	31.643
<i>non agevolato</i>								
—	—	—	—	—	—	—	—	—
—	1	57	39	12	1	57	39	12
—	—	—	—	—	—	—	—	—
15	—	—	—	—	1	382	225	15
60	—	—	—	—	1	673	396	60
830	5	9.560	8.104	130	13	24.894	17.654	960
440	5	22.518	17.371	205	8	37.079	27.995	645
4.913	27	471.438	253.302	7.485	37	648.978	359.080	12.398
6.258	38	503.573	278.816	7.832	61	712.063	405.389	14.090
T o t a l e								
2	7	168	118	70	8	196	130	72
98	5	320	162	42	12	761	353	140
920	39	6.890	3.934	1.027	73	12.119	6.529	1.947
1.406	9	3.818	1.927	288	29	11.667	6.292	1.694
621	17	12.998	7.873	1.183	30	22.107	13.677	1.804
4.306	24	44.904	28.996	2.606	48	88.550	52.872	6.912
480	9	37.314	26.258	662	13	55.725	39.382	1.142
7.885	42	1.419.933	615.414	24.137	61	1.735.130	815.383	32.022
15.718	152	1.526.345	684.682	30.015	274	1.926.255	934.618	45.733

Segue; TABELLA 20. - Mutui a iniziative industriali stipulati dal 1° gennaio 1961 al 31 dicembre 1971, al netto

(Importi in

CLASSI DI INVESTIMENTO		Nuovi impianti			
		Numero	Investimento	Finanziamento	Occupazione prevista
MECCA					
A tasso					
Fino a 40	milioni di lire.....	96	2.444	35.150	1.269
da 40,1 a 80	» »	151	8.998	4.796	3.119
da 80,1 a 300	» »	283	44.884	23.551	11.500
da 300,1 a 500	» »	66	24.527	12.683	4.960
da 500,1 a 1.000	» »	51	37.010	20.432	6.747
da 1.000,1 a 3.000	» »	63	124.133	72.325	18.417
da 3.000,1 a 6.000	» »	16	68.547	38.642	6.563
Oltre 6.000	» »	18	407.176	164.937	22.252
TOTALE ...		744	717.719	372.516	74.827
A tasso non					
Fino a 40	milioni di lire.....	6	144	107	50
da 40,1 a 80	» »	1	60	26	6
da 80,1 a 300	» »	2	386	150	74
da 300,1 a 500	» »	1	357	219	45
da 500,1 a 1.000	» »	1	1.000	625	100
da 1.000,1 a 3.000	» »	—	—	—	—
da 3.000,1 a 6.000	» »	—	—	—	—
Oltre 6.000	» »	—	—	—	—
TOTALE ...		11	1.947	1.127	275
Tot					
Fino a 40	milioni di lire.....	102	2.588	35.257	1.319
da 40,1 a 80	» »	152	9.058	4.822	3.125
da 80,1 a 300	» »	285	45.270	23.701	11.574
da 300,1 a 500	» »	67	24.884	12.902	5.005
da 500,1 a 1.000	» »	52	38.010	21.057	6.847
da 1.000,1 a 3.000	» »	63	124.133	72.325	18.417
da 3.000,1 a 6.000	» »	16	68.547	38.642	6.563
Oltre 6.000	» »	18	407.176	164.937	22.252
TOTALE ...		755	719.666	373.643	75.102

di rinunce, revoche e decadenze e comprensivi di variazioni: ripartizione per settore, classe di investimento e scopo
(milioni di lire)

	A m p l i a m e n t i			T O T A L E				
	Numero	Investimento	Finanziamento	Occupazione prevista	Numero	Investimento	Finanziamento	Occupazione prevista
NICHE								
<i>agevolato</i>								
	88	2.143	1.234	611	184	4.587	36.384	1.880
	108	6.327	3.583	1.753	259	15.325	8.379	4.872
	220	34.771	18.696	5.426	503	79.655	42.247	16.926
	46	17.917	10.089	2.735	112	42.444	22.772	7.695
	67	47.930	29.735	6.316	118	84.940	50.167	13.063
	61	108.751	66.148	14.953	124	232.884	138.473	33.370
	12	50.126	31.417	7.400	28	118.673	70.059	13.963
	1	9.930	6.951	867	19	417.106	171.888	23.119
	603	277.895	167.853	40.061	1.347	995.614	540.369	114.888
<i>non agevolato</i>								
	25	340	241	74	31	484	348	124
	7	403	280	36	8	463	306	42
	7	1.276	710	79	9	1.662	860	153
	1	450	250	140	2	807	469	185
	4	2.637	1.680	121	5	3.637	2.305	221
	1	1.800	1.600	—	1	1.800	1.600	—
	1	3.200	1.500	260	1	3.200	1.500	260
	—	—	—	—	—	—	—	—
	46	10.106	6.261	710	57	12.053	7.388	985
<i>Totale</i>								
	113	2.483	1.475	685	215	5.071	36.732	2.004
	115	6.730	3.863	1.789	267	15.788	8.685	4.914
	227	36.047	19.406	5.505	512	81.317	43.107	17.079
	47	18.367	10.339	2.875	114	43.251	23.241	7.880
	71	50.567	31.415	6.437	123	88.577	52.472	13.284
	62	110.551	67.748	14.953	125	234.684	140.073	33.370
	13	53.326	32.917	7.660	29	121.873	71.559	14.223
	1	9.930	6.951	867	19	417.106	171.888	23.119
	649	288.001	174.114	40.771	1.404	1.007.667	547.757	115.873

Segue: TABELLA 20. - Mutui a iniziative industriali stipulati dal 1° gennaio 1961 al 31 dicembre 1971, al netto (Importi in milioni)

CLASSI DI INVESTIMENTO		Nuovi impianti			
		Numero	Investimento	Finanziamento	Occupazione prevista
MATERIALI DA COSTRUI					
<i>A tasso</i>					
Fino a 40	milioni di lire	81	2.143	1.506	1.068
da 40,1 a 80	» »	167	10.321	5.459	2.869
da 80,1 a 300	» »	338	52.782	26.764	9.767
da 300,1 a 500	» »	65	25.876	13.289	3.421
da 500,1 a 1.000	» »	43	31.192	17.098	3.297
da 1.000,1 a 3.000	» »	34	59.773	34.437	6.426
da 3.000,1 a 6.000	» »	16	63.997	36.183	4.071
Oltre 6.000	» »	2	30.950	17.000	336
TOTALE ...		746	277.034	151.736	31.255
<i>A tasso non</i>					
Fino a 40	milioni di lire	4	43	30	84
da 40,1 a 80	» »	2	133	50	70
da 80,1 a 300	» »	1	130	35	30
da 300,1 a 500	» »	—	—	—	—
da 500,1 a 1.000	» »	—	—	—	—
da 1.000,1 a 3.000	» »	—	—	—	—
da 3.000,1 a 6.000	» »	—	—	—	—
Oltre 6.000	» »	1	6.474	3.000	110
TOTALE ...		8	6.780	3.115	294
<i>Tot</i>					
Fino a 40	milioni di lire	85	2.186	1.536	1.152
da 40,1 a 80	» »	169	10.454	5.509	2.939
da 80,1 a 300	» »	339	52.912	26.799	9.797
da 300,1 a 500	» »	65	25.876	13.289	3.421
da 500,1 a 1.000	» »	43	31.192	17.098	3.297
da 1.000,1 a 3.000	» »	34	59.773	34.437	6.426
da 3.000,1 a 6.000	» »	16	63.997	36.183	4.071
Oltre 6.000	» »	3	37.424	20.000	446
TOTALE ...		754	283.814	154.851	31.549

di rinunce, revoche e decadenze e comprensivi di variazioni: ripartizione per settore, classe di investimento e scopo
milioni di lire)

	Ampliamenti				TOTALE			
	Numero	Investimento	Finanziamento	Occupazione prevista	Numero	Investimento	Finanziamento	Occupazione prevista
INDUSTRIA DEL VETRO, VETRO E CERAMICA								
agevolato								
068	259	4.591	2.860	1.372	340	6.734	4.366	2.440
869	187	11.340	6.165	2.235	354	21.661	11.624	5.104
767	323	48.708	26.209	6.062	661	101.490	52.973	15.829
421	69	26.762	14.981	2.277	134	52.638	28.270	5.698
297	40	28.058	15.471	1.765	83	59.250	32.569	5.062
426	31	53.692	31.265	2.838	65	113.465	65.702	9.264
071	5	19.558	11.780	822	21	83.555	47.963	4.894
336	3	22.540	12.298	438	5	53.490	29.298	773
255	917	215.249	121.029	17.809	1.663	492.283	272.765	49.064
non agevolato								
84	388	4.690	3.044	637	392	4.733	3.074	721
70	16	930	631	114	18	1.063	681	184
30	4	467	185	27	5	597	220	57
—	—	—	—	—	—	—	—	—
—	—	—	—	—	—	—	—	—
—	—	—	—	—	—	—	—	—
—	—	—	—	—	—	—	—	—
110	—	—	—	—	1	6.474	3.000	110
294	408	6.087	3.860	778	416	12.867	6.975	1.072
Totale								
152	647	9.281	5.904	2.009	732	11.467	7.440	3.161
939	203	12.270	6.796	2.349	372	22.724	12.305	5.288
797	327	49.175	26.394	6.089	666	102.087	53.193	15.886
421	69	26.762	14.981	2.277	134	52.638	28.270	5.698
297	40	28.058	15.471	1.765	83	59.250	32.569	5.062
426	31	53.692	31.265	2.838	65	113.465	65.702	9.264
071	5	19.558	11.780	822	21	83.555	47.963	4.893
446	3	22.540	12.298	438	6	59.964	32.298	884
549	1.325	221.336	124.889	18.587	2.079	505.150	279.740	50.136

Segue: TABELLA 20. - Mutui a iniziative industriali stipulati dal 1° gennaio 1961 al 31 dicembre 1971, al netto

(Importi in

CLASSI DI INVESTIMENTO		Nuovi impianti			
		Numero	Investimento	Finanziamento	Occupazione prevista
CHIM					
A tasso					
Fino a 40	milioni di lire	14	378	7.854	105
da 40,1 a 80	» »	24	1.574	762	369
da 80,1 a 300	» »	116	18.592	9.101	2.429
da 300,1 a 500	» »	35	12.714	6.688	1.359
da 500,1 a 1.000	» »	30	22.148	12.271	2.074
da 1.000,1 a 3.000	» »	77	159.291	94.101	6.064
da 3.000,1 a 6.000	» »	111	488.614	265.914	11.113
Oltre 6.000	» »	66	1.224.304	547.359	18.560
TOTALE ...		473	1.927.615	944.050	42.073
A tasso non					
Fino a 40	milioni di lire	1	25	9	36
da 40,1 a 80	» »	3	173	120	53
da 80,1 a 300	» »	2	224	110	52
da 300,1 a 500	» »	—	—	—	—
da 500,1 a 1.000	» »	—	—	—	—
da 1.000,1 a 3.000	» »	—	—	—	—
da 3.000,1 a 6.000	» »	2	11.500	8.000	567
Oltre 6.000	» »	1	16.000	10.372	700
TOTALE ...		9	27.922	18.611	1.408
Tot					
Fino a 40	milioni di lire	15	403	7.863	141
da 40,1 a 80	» »	27	1.747	882	422
da 80,1 a 300	» »	118	18.816	9.211	2.481
da 300,1 a 500	» »	35	12.714	6.688	1.359
da 500,1 a 1.000	» »	30	22.148	12.271	2.074
da 1.000,1 a 3.000	» »	77	159.291	94.101	6.064
da 3.000,1 a 6.000	» »	113	500.114	273.914	11.680
Oltre 6.000	» »	67	1.240.304	557.731	19.260
TOTALE ...		482	1.955.537	962.661	43.481

di rinunce, revoche e decadenze e comprensivi di variazioni: ripartizione per settore, classe di investimento e scopo
(milioni di lire)

	Ampliamenti				TOTALI			
	Numero	Investimento	Finanziamento	Occupazione prevista	Numero	Investimento	Finanziamento	Occupazione prevista
ICHE								
<i>agevolato</i>								
105	42	921	7.594	177	56	1.299	15.448	282
369	33	2.020	1.079	264	57	3.594	1.841	633
429	85	13.710	7.948	1.169	201	32.302	17.049	3.598
359	29	11.204	7.036	727	64	23.918	13.724	2.086
074	53	41.937	25.956	2.346	83	64.085	38.227	4.420
064	62	109.636	64.774	3.279	139	268.927	158.875	9.343
113	72	313.297	156.438	5.337	183	801.911	422.352	16.450
560	42	658.288	332.492	5.696	108	1.882.592	879.851	24.256
073	418	1.151.013	603.317	18.995	891	3.078.628	1.547.367	61.068
<i>non agevolato</i>								
36	6	85	67	44	7	110	76	80
53	4	243	105	44	7	416	225	97
52	3	551	275	33	5	775	385	85
—	—	—	—	—	—	—	—	—
—	2	2.000	2.000	71	2	2.000	2.000	71
—	10	20.636	14.102	1.529	10	20.636	14.102	1.529
567	7	34.800	20.632	719	9	46.300	28.632	1.286
700	6	206.766	96.671	2.392	7	222.766	107.043	3.092
408	38	265.081	133.852	4.832	47	293.003	152.463	6.240
<i>Totale</i>								
141	48	1.006	7.661	221	63	1.409	15.524	362
422	37	2.263	1.184	308	64	4.010	2.066	730
481	88	14.261	8.223	1.202	206	33.077	17.434	3.683
359	29	11.204	7.036	727	64	23.918	13.724	2.086
074	55	43.937	27.956	2.417	85	66.085	40.227	4.491
064	72	130.272	78.876	4.808	149	289.563	172.977	10.872
680	79	348.097	177.070	6.056	192	848.211	450.984	17.736
260	48	865.054	429.163	8.088	115	2.105.358	986.894	27.348
481	456	1.416.094	737.169	23.827	938	3.371.631	1.699.830	67.308

Segue: TABELLA 20. - Mutui a iniziative industriali stipulati dal 1° gennaio 1961 al 31 dicembre 1971, al netto

(Importi in

CLASSI DI INVESTIMENTO		Nuovi impianti			
		Numero	Investimento	Finanziamento	Occupazione prevista
		GOM			
		A tasso			
Fino a 40	milioni di lire	3	112	65	28
da 40,1 a 80	» »	9	503	276	135
da 80,1 a 300	» »	8	1.333	698	226
da 300,1 a 500	» »	3	1.084	745	96
da 500,1 a 1.000	» »	2	1.645	1.109	140
da 1.000,1 a 3.000	» »	10	17.070	8.553	2.649
da 3.000,1 a 6.000	» »	5	21.248	9.700	1.939
Oltre 6.000	» »	—	—	—	—
TOTALE ...		40	42.995	21.146	5.213
		A tasso non			
Fino a 40	milioni di lire	—	—	—	—
da 40,1 a 80	» »	—	—	—	—
da 80,1 a 300	» »	—	—	—	—
da 300,1 a 500	» »	—	—	—	—
da 500,1 a 1.000	» »	—	—	—	—
da 1.000,1 a 3.000	» »	—	—	—	—
da 3.000,1 a 6.000	» »	—	—	—	—
Oltre 6.000	» »	—	—	—	—
TOTALE ...		—	—	—	—
		Tot			
Fino a 40	milioni di lire	3	112	65	28
da 40,1 a 80	» »	9	503	276	135
da 80,1 a 300	» »	8	1.333	698	226
da 300,1 a 500	» »	3	1.084	745	96
da 500,1 a 1.000	» »	2	1.645	1.109	140
da 1.000,1 a 3.000	» »	10	17.070	8.553	2.649
da 3.000,1 a 6.000	» »	5	21.248	9.700	1.939
Oltre 6.000	» »	—	—	—	—
TOTALE ...		40	42.995	21.146	5.213

di rinunce, revoche e decadenze e comprensivi di variazioni: ripartizione per settore, classe di investimento e scopo
(milioni di lire)

	A m p l i a m e n t i				T O T A L E			
	Numero	Investimento	Finanziamento	Occupazione prevista	Numero	Investimento	Finanziamento	Occupazione prevista
M A								
<i>agevolato</i>								
28	6	169	107	29	9	281	172	57
135	11	624	373	158	20	1.127	649	293
226	9	1.593	814	183	17	2.926	1.512	409
96	3	1.133	628	45	6	2.217	1.373	141
140	6	4.929	3.150	592	8	6.574	4.259	732
649	3	5.125	2.350	251	13	22.195	10.903	2.900
939	4	17.314	7.040	791	9	38.562	16.740	2.730
—	1	12.500	6.000	1.400	1	12.500	6.000	1.400
213	43	43.387	20.462	3.449	83	86.382	41.608	8.662
<i>non agevolato</i>								
—	—	—	—	—	—	—	—	—
—	—	—	—	—	—	—	—	—
—	—	—	—	—	—	—	—	—
—	—	—	—	—	—	—	—	—
—	1	2.200	1.800	405	1	2.200	1.800	405
—	—	—	—	—	—	—	—	—
—	—	—	—	—	—	—	—	—
—	1	2.200	1.800	405	1	2.200	1.800	405
<i>totale</i>								
28	6	169	107	29	9	281	172	57
135	11	624	373	158	20	1.127	649	293
226	9	1.593	814	183	17	2.926	1.512	409
96	3	1.133	628	45	6	2.217	1.373	141
140	6	4.929	3.150	592	8	6.574	4.259	732
649	4	7.325	4.150	656	14	24.395	12.703	3.305
939	4	17.314	7.040	791	9	38.562	16.740	2.730
—	1	12.500	6.000	1.400	1	12.500	6.000	1.400
213	44	45.587	22.262	3.854	84	88.582	43.408	9.067

Segue: TABELLA 20. - Mutui a iniziative industriali stipulati dal 1° gennaio 1961 al 31 dicembre 1971, al netto
(Importi in

CLASSI DI INVESTIMENTO		Nuovi impianti			
		Numero	Investimento	Finanziamento	Occupazione prevista
		CARTA, CARTOTECNICA			
		A tasso			
Fino a 40	milioni di lire	11	358	193	105
da 40,1 a 80	» »	22	1.426	724	331
da 80,1 a 300	» »	51	9.065	4.416	1.597
da 300,1 a 500	» »	23	9.157	4.951	1.166
da 500,1 a 1.000	» »	21	13.614	7.550	1.713
da 1.000,1 a 3.000	» »	20	36.381	23.558	1.828
da 3.000,1 a 6.000	» »	11	55.937	36.995	1.960
Oltre 6.000	» »	2	14.837	8.850	96
TOTALE ...		161	140.775	87.237	8.796
		A tasso non			
Fino a 40	milioni di lire	—	—	—	—
da 40,1 a 80	» »	3	210	110	34
da 80,1 a 300	» »	1	90	40	10
da 300,1 a 500	» »	1	318	250	10
da 500,1 a 1.000	» »	1	650	514	20
da 1.000,1 a 3.000	» »	—	—	—	—
da 3.000,1 a 6.000	» »	—	—	—	—
Oltre 6.000	» »	—	—	—	—
TOTALE ...		6	1.268	914	74
		Tot			
Fino a 40	milioni di lire	11	358	193	105
da 40,1 a 80	» »	25	1.636	834	365
da 80,1 a 300	» »	52	9.155	4.456	1.607
da 300,1 a 500	» »	24	9.475	5.201	1.176
da 500,1 a 1.000	» »	22	14.264	8.064	1.733
da 1.000,1 a 3.000	» »	20	36.381	23.558	1.828
da 3.000,1 a 6.000	» »	11	55.937	36.995	1.960
Oltre 6.000	» »	2	14.837	8.850	96
TOTALE ...		167	142.043	88.151	8.870

di rinunce, revoche e decadenze e comprensivi di variazioni: ripartizione per settore, classe di investimento e scopo
(milioni di lire)

	Ampliamenti				TOTALE			
	Numero	Investimento	Finanziamento	Occupazione prevista	Numero	Investimento	Finanziamento	Occupazione prevista
<i>agevolato</i>								
105	40	849	1.843	185	51	1.207	2.036	290
331	46	2.896	1.558	477	68	4.322	2.282	808
597	118	18.701	10.232	1.914	169	27.766	14.648	3.511
166	33	12.472	6.693	939	56	21.629	11.644	2.105
713	18	13.176	8.109	448	39	26.790	15.659	2.161
828	17	33.040	18.337	993	37	69.421	41.895	2.821
960	4	17.710	11.100	593	15	73.647	48.095	2.553
96	1	21.100	10.000	240	3	35.937	18.850	336
	<u>277</u>	<u>119.944</u>	<u>67.872</u>	<u>5.789</u>	<u>438</u>	<u>260.719</u>	<u>155.109</u>	<u>14.585</u>
<i>non agevolato</i>								
—	9	171	133	35	9	171	133	35
34	2	100	100	5	5	310	210	39
10	1	150	50	11	2	240	90	21
10	1	400	400	—	2	718	650	10
20	—	—	—	—	1	650	514	20
—	—	—	—	—	—	—	—	—
—	—	—	—	—	—	—	—	—
—	—	—	—	—	—	—	—	—
	<u>13</u>	<u>821</u>	<u>683</u>	<u>51</u>	<u>19</u>	<u>2.089</u>	<u>1.597</u>	<u>125</u>
<i>totale</i>								
105	49	1.020	1.976	220	60	1.378	2.169	325
365	48	2.996	1.658	482	73	4.632	2.492	847
607	119	18.851	10.282	1.925	171	28.006	14.738	3.532
176	34	12.872	7.093	939	58	22.347	12.294	2.115
733	18	13.176	8.109	448	40	27.440	16.173	2.181
828	17	33.040	18.337	993	37	69.421	41.895	2.821
960	4	17.710	11.100	593	15	73.647	48.095	2.553
96	1	21.100	10.000	240	3	35.937	18.850	336
	<u>290</u>	<u>120.765</u>	<u>68.555</u>	<u>5.840</u>	<u>457</u>	<u>262.808</u>	<u>156.706</u>	<u>14.710</u>

Segue: TABELLA 20. - Mutui a iniziative industriali stipulati dal 1° gennaio 1961 al 31 dicembre 1971, al netto
(Importi in

CLASSI DI INVESTIMENTO		Nuovi impianti			
		Numero	Investimento	Finanziamento	Occupazione prevista
FOTO-FONO-CINEMATOGRAFI					
<i>A tasso</i>					
Fino a 40	milioni di lire	15	420	240	129
da 40,1 a 80	» »	22	1.343	711	374
da 80,1 a 300	» »	55	8.312	4.359	1.673
da 300,1 a 500	» »	16	5.608	2.952	728
da 500,1 a 1.000	» »	11	7.073	3.454	817
da 1.000,1 a 3.000	» »	9	14.404	8.418	937
da 3.000,1 a 6.000	» »	3	9.750	5.047	265
Oltre 6.000	» »	—	—	—	—
TOTALE ...		131	46.910	25.181	4.923
<i>A tasso non</i>					
Fino a 40	milioni di lire	—	—	—	—
da 40,1 a 80	» »	—	—	—	—
da 80,1 a 300	» »	—	—	—	—
da 300,1 a 500	» »	—	—	—	—
da 500,1 a 1.000	» »	—	—	—	—
da 1.000,1 a 3.000	» »	—	—	—	—
da 3.000,1 a 6.000	» »	—	—	—	—
Oltre 6.000	» »	—	—	—	—
TOTALE ...		—	—	—	—
<i>Tot</i>					
Fino a 40	milioni di lire	15	420	240	129
da 40,1 a 80	» »	22	1.343	711	374
da 80,1 a 300	» »	55	8.312	4.359	1.673
da 300,1 a 500	» »	16	5.608	2.952	728
da 500,1 a 1.000	» »	11	7.073	3.454	817
da 1.000,1 a 3.000	» »	9	14.404	8.418	937
da 3.000,1 a 6.000	» »	3	9.750	5.047	265
Oltre 6.000	» »	—	—	—	—
TOTALE ...		131	46.910	25.181	4.923

di rinunce, revoche e decadenze e comprensivi di variazioni: ripartizione per settore, classe di investimento e scopo
(milioni di lire)

	A m p l i a m e n t i				T O T A L E			
	Numero	Investimento	Finanziamento	Occupazione prevista	Numero	Investimento	Finanziamento	Occupazione prevista
CHE E MANIFATTURIERE VARIE								
<i>agevolato</i>								
129	15	375	211	108	30	795	451	237
374	11	690	383	190	33	2.033	1.094	564
673	53	8.513	4.568	1.468	108	16.825	8.927	3.141
728	1	378	245	56	17	5.986	3.197	784
817	10	6.743	4.007	351	21	13.816	7.461	1.168
937	7	11.162	6.945	725	16	25.566	15.363	1.662
265	1	4.376	3.063	280	4	14.126	8.110	545
—	—	—	—	—	—	—	—	—
923	98	32.237	19.422	3.178	229	79.147	44.603	8.101
<i>non agevolato</i>								
—	—	—	—	—	—	—	—	—
—	—	—	—	—	—	—	—	—
—	—	—	—	—	—	—	—	—
—	—	—	—	—	—	—	—	—
—	1	730	463	55	1	730	463	55
—	—	—	—	—	—	—	—	—
—	—	—	—	—	—	—	—	—
—	—	—	—	—	—	—	—	—
—	1	730	463	55	1	730	463	55
<i>Totale</i>								
129	15	375	211	108	30	795	451	237
374	11	690	383	190	33	2.033	1.094	564
673	53	8.513	4.568	1.468	108	16.825	8.927	3.141
728	1	378	245	56	17	5.986	3.197	784
817	11	7.473	4.470	406	22	14.546	7.924	1.223
937	7	11.162	6.945	725	16	25.566	15.363	1.662
265	1	4.376	3.063	280	4	14.126	8.110	545
—	—	—	—	—	—	—	—	—
923	99	32.967	19.885	3.233	230	79.877	45.066	8.156

Segue: TABELLA 20. - Mutui a iniziative industriali stipulati dal 1° gennaio 1961 al 31 dicembre 1971, al netto

(Importi in

CLASSI DI INVESTIMENTO		Nuovi impianti			
		Numero	Investimento	Finanziamento	Occupazione prevista
		COSTRUZIONI E INSTA			
		A tasso			
Fino a 40	milioni di lire	1	35	10	6
da 40,1 a 80	» »	1	79	35	36
da 80,1 a 300	» »	2	373	240	62
da 300,1 a 500	» »	1	345	150	304
da 500,1 a 1.000	» »	—	—	—	—
da 1.000,1 a 3.000	» »	—	—	—	—
da 3.000,1 a 6.000	» »	—	—	—	—
Oltre 6.000	» »	—	—	—	—
TOTALE ...		5	832	435	408
		A tasso non			
Fino a 40	milioni di lire	—	—	—	—
da 40,1 a 80	» »	—	—	—	—
da 80,1 a 300	» »	—	—	—	—
da 300,1 a 500	» »	—	—	—	—
da 500,1 a 1.000	» »	—	—	—	—
da 1.000,1 a 3.000	» »	—	—	—	—
da 3.000,1 a 6.000	» »	—	—	—	—
Oltre 6.000	» »	—	—	—	—
TOTALE ...		—	—	—	—
		Tot			
Fino a 40	milioni di lire	1	35	10	6
da 40,1 a 80	» »	1	79	35	36
da 80,1 a 300	» »	2	373	240	62
da 300,1 a 500	» »	1	345	150	304
da 500,1 a 1.000	» »	—	—	—	—
da 1.000,1 a 3.000	» »	—	—	—	—
da 3.000,1 a 6.000	» »	—	—	—	—
Oltre 6.000	» »	—	—	—	—
TOTALE ...		5	832	435	408

Segue: TABELLA 20. - Mutui a iniziative industriali stipulati dal 1° gennaio 1961 al 31 dicembre 1971, al netto
(Importi in

CLASSI DI INVESTIMENTO		Nuovi impianti			
		Numero	Investimento	Finanziamento	Occupazione prevista
ELETTRICITÀ,					
A tasso					
Fino a 40	milioni di lire	2	78	44	8
da 40,1 a 80	» »	3	199	92	24
da 80,1 a 300	» »	4	534	205	174
da 300,1 a 500	» »	1	306	180	25
da 500,1 a 1.000	» »	1	950	500	—
da 1.000,1 a 3.000	» »	4	6.248	3.795	158
da 3.000,1 a 6.000	» »	2	7.650	4.550	39
Oltre 6.000	» »	4	62.400	38.500	483
TOTALE ...		21	78.365	47.866	911
A tasso non					
Fino a 40	milioni di lire	—	—	—	—
da 40,1 a 80	» »	—	—	—	—
da 80,1 a 300	» »	1	142	70	18
da 300,1 a 500	» »	—	—	—	—
da 500,1 a 1.000	» »	—	—	—	—
da 1.000,1 a 3.000	» »	—	—	—	—
da 3.000,1 a 6.000	» »	—	—	—	—
Oltre 6.000	» »	4	59.656	33.998	590
TOTALE ...		5	59.798	34.068	608
Tot					
Fino a 40	milioni di lire	2	78	44	8
da 40,1 a 80	» »	3	199	92	24
da 80,1 a 300	» »	5	676	275	192
da 300,1 a 500	» »	1	306	180	25
da 500,1 a 1.000	» »	1	950	500	—
da 1.000,1 a 3.000	» »	4	6.248	3.795	158
da 3.000,1 a 6.000	» »	2	7.650	4.550	39
Oltre 6.000	» »	8	122.056	72.498	1.073
TOTALE ...		26	138.163	81.934	1.519

di rinunce, revoche e decadenze e comprensivi di variazioni: ripartizione per settore, classe di investimento e scopo
(milioni di lire)

	Ampliamenti				TOTALE			
	Numero	Investimento	Finanziamento	Occupazione prevista	Numero	Investimento	Finanziamento	Occupazione prevista
GAS E ACQUA								
<i>agevolato</i>								
8	8	204	131	59	10	282	175	67
24	3	154	77	29	6	353	169	53
174	10	1.975	1.230	132	14	2.509	1.435	306
25	2	720	450	96	3	1.026	630	121
—	1	800	400	110	2	1.750	900	110
158	—	—	—	—	4	6.248	3.795	158
39	1	5.400	3.780	20	3	13.050	8.330	59
483	—	—	—	—	4	62.400	38.500	483
911	25	9.253	6.068	446	46	87.618	53.934	1.357
<i>non agevolato</i>								
—	3	33	18	13	3	33	18	13
—	1	55	37	5	1	55	37	5
18	1	200	94	—	2	342	164	18
—	2	810	442	—	2	810	442	—
—	2	1.273	671	50	2	1.273	671	50
—	1	1.930	1.500	85	1	1.930	1.500	85
—	—	—	—	—	—	—	—	—
590	—	—	—	—	4	59.656	33.998	590
608	10	4.301	2.762	153	15	64.099	36.830	761
<i>Totale</i>								
8	11	237	149	72	13	315	193	80
24	4	209	114	34	7	408	206	58
192	11	2.175	1.324	132	16	2.851	1.599	324
25	4	1.530	892	96	5	1.836	1.072	121
—	3	2.073	1.071	160	4	3.023	1.571	160
158	1	1.930	1.500	85	5	8.178	5.295	243
39	1	5.400	3.780	20	3	13.050	8.330	59
.073	—	—	—	—	8	122.056	72.498	1.073
.519	35	13.554	8.830	599	61	151.717	90.764	2.118

Segue: TABELLA 20. -- Mutui a iniziative industriali stipulati dal 1° gennaio 1961 al 31 dicembre 1971, al netto

CLASSI DI INVESTIMENTO		Nuovi impianti			
		Numero	Investimento	Finanziamento	Occupazione prevista
(Importi in milioni)					
TRASPORTI E					
A tasso					
Fino a 40	milioni di lire	8	223	141	42
da 40,1 a 80	» »	7	388	200	82
da 80,1 a 300	» »	44	7.292	3.968	886
da 300,1 a 500	» »	11	4.553	2.618	313
da 500,1 a 1.000	» »	17	11.788	7.730	376
da 1.000,1 a 3.000	» »	26	48.032	31.573	1.283
da 3.000,1 a 6.000	» »	2	6.048	3.000	52
Oltre 6.000	» »	1	9.995	7.000	—
TOTALE ...		116	88.319	56.230	3.034
A tasso non					
Fino a 40	milioni di lire	1	28	10	11
da 40,1 a 80	» »	2	114	58	25
da 80,1 a 300	» »	10	1.495	709	135
da 300,1 a 500	» »	4	1.700	920	58
da 500,1 a 1.000	» »	6	4.666	1.880	230
da 1.000,1 a 3.000	» »	7	14.720	10.700	294
da 3.000,1 a 6.000	» »	—	—	—	—
Oltre 6.000	» »	—	—	—	—
TOTALE ...		30	22.723	14.277	753
Tot					
Fino a 40	milioni di lire	9	251	151	53
da 40,1 a 80	» »	9	502	258	107
da 80,1 a 300	» »	54	8.787	4.677	1.021
da 300,1 a 500	» »	15	6.253	3.538	371
da 500,1 a 1.000	» »	23	16.454	9.610	606
da 1.000,1 a 3.000	» »	33	62.752	42.273	1.577
da 3.000,1 a 6.000	» »	2	6.048	3.000	52
Oltre 6.000	» »	1	9.995	7.000	—
TOTALE ...		146	111.042	70.507	3.787

di rinunce, revoche e decadenze e comprensivi di variazioni: ripartizione per settore, classe di investimento e scopo
(milioni di lire)

	A m p l i a m e n t i				T O T A L E			
	Numero	Investimento	Finanziamento	Occupazione prevista	Numero	Investimento	Finanziamento	Occupazione prevista
COMUNICAZIONI								
<i>agevolato</i>								
42	71	1.309	846	233	79	1.532	987	275
82	32	1.853	1.132	258	39	2.241	1.332	340
886	33	4.931	2.880	6.103	77	12.223	6.848	6.989
313	4	1.682	1.100	56	15	6.235	3.718	369
376	7	5.464	3.412	264	24	17.252	11.142	640
1.283	9	14.023	9.085	421	35	62.055	40.658	1.704
52	—	—	—	—	2	6.048	3.000	52
—	—	—	—	—	1	9.995	7.000	—
3.034	156	29.262	18.455	7.335	272	117.581	74.685	10.369
<i>non agevolato</i>								
11	35	459	326	29	36	487	336	40
25	2	120	120	26	4	234	178	51
135	3	375	260	40	13	1.870	969	175
58	3	1.315	915	100	7	3.015	1.835	158
230	1	753	300	40	7	5.419	2.180	270
294	3	6.070	1.620	260	10	20.790	12.320	554
—	—	—	—	—	—	—	—	—
—	—	—	—	—	—	—	—	—
753	47	9.092	3.541	495	77	31.815	17.818	1.248
<i>Totale</i>								
53	106	1.768	1.172	262	115	2.019	1.323	315
107	34	1.973	1.252	284	43	2.475	1.510	391
1.021	36	5.306	3.140	6.143	90	14.093	7.817	7.164
371	7	2.997	2.015	156	22	9.250	5.553	527
606	8	6.217	3.712	304	31	22.671	13.322	910
1.577	12	20.093	10.705	681	45	82.845	52.978	2.258
52	—	—	—	—	2	6.048	3.000	52
—	—	—	—	—	1	9.995	7.000	—
1.787	203	38.354	21.996	7.830	349	149.396	92.503	11.617

Segue: TABELLA 20. - Mutui a iniziative industriali stipulati dal 1° gennaio 1961 al 31 dicembre 1971, al netto

CLASSI DI INVESTIMENTO		Nuovi impianti			
		Numero	Investimento	Finanziamento	Occupazione prevista
		(Importi in			
		DIVE			
		A tasso			
Fino a 40	milioni di lire.....	7	210	120	93
da 40,1 a 80	» »	10	573	310	124
da 80,1 a 300	» »	25	4.708	2.511	586
da 300,1 a 500	» »	11	4.489	2.382	344
da 500,1 a 1.000	» »	10	6.285	2.939	313
da 1.000,1 a 3.000	» »	11	19.605	11.501	1.082
da 3.000,1 a 6.000	» »	6	27.424	15.200	339
Oltre 6.000	» »	—	—	—	—
TOTALE ...		80	63.294	34.963	2.881
		A tasso non			
Fino a 40	milioni di lire.....	1	6	4	3
da 40,1 a 80	» »	—	—	—	—
da 80,1 a 300	» »	1	196	100	90
da 300,1 a 500	» »	—	—	—	—
da 500,1 a 1.000	» »	—	—	—	—
da 1.000,1 a 3.000	» »	—	—	—	—
da 3.000,1 a 6.000	» »	—	—	—	—
Oltre 6.000	» »	1	9.000	4.000	394
TOTALE ...		3	9.202	4.104	487
		Tot			
Fino a 40	milioni di lire.....	8	216	124	96
da 40,1 a 80	» »	10	573	310	124
da 80,1 a 300	» »	26	4.904	2.611	676
da 300,1 a 500	» »	11	4.489	2.382	344
da 500,1 a 1.000	» »	10	6.285	2.939	313
da 1.000,1 a 3.000	» »	11	19.605	11.501	1.082
da 3.000,1 a 6.000	» »	6	27.424	15.200	339
Oltre 6.000	» »	1	9.000	4.000	394
TOTALE ...		83	72.496	39.067	3.368

di rinunce, revoche e decadenze e comprensivi di variazioni: ripartizione per settore, classe di investimento e scopo
milioni di lire)

	A m p l i a m e n t i				T O T A L E			
	Numero	Investimento	Finanziamento	Occupazione prevista	Numero	Investimento	Finanziamento	Occupazione prevista
VE								
RSE								
agevolato								
93	647	6.229	4.279	2.401	654	6.439	4.399	2.494
124	41	2.374	1.540	378	51	2.947	1.850	502
586	35	5.531	3.058	624	60	10.239	5.569	1.210
344	8	3.364	1.928	143	19	7.853	4.310	487
313	13	10.533	6.864	178	23	16.818	9.803	491
1.082	3	5.410	3.787	11	14	25.015	15.288	1.093
339	3	14.506	9.497	36	9	41.930	24.697	375
—	—	—	—	—	—	—	—	—
2.881	750	47.947	30.953	3.771	830	111.241	65.916	6.652
non agevolato								
3	69	777	509	65	70	783	513	68
—	4	234	132	22	4	234	132	22
90	2	290	124	17	3	486	224	107
—	—	—	—	—	—	—	—	—
—	1	600	350	70	1	600	350	70
—	—	—	—	—	—	—	—	—
—	—	—	—	—	—	—	—	—
394	—	—	—	—	1	9.000	4.000	394
487	76	1.901	1.115	174	79	11.103	5.219	661
Tot ale								
96	716	7.006	4.788	2.466	724	7.222	4.912	2.562
124	45	2.608	1.672	400	55	3.181	1.982	524
676	37	5.821	3.182	641	63	10.725	5.793	1.317
344	8	3.364	1.928	143	19	7.853	4.310	487
313	14	11.133	7.214	248	24	17.418	10.153	561
.082	3	5.410	3.787	11	14	25.015	15.288	1.093
339	3	14.506	9.497	36	9	41.930	24.697	375
394	—	—	—	—	1	9.000	4.000	394
.368	826	49.848	32.068	3.945	909	122.344	71.135	7.313

Segue: TABELLA 20. - Mutui a iniziative industriali stipulati dal 1° gennaio 1961 al 31 dicembre 1971, al netto

CLASSI DI INVESTIMENTO		Nuovi impianti			
		Numero	Investimento	Finanziamento	Occupazione prevista
		(Importi in milioni)			
		TOTALE			
		A tasso			
Fino a 40	milioni di lire.....	626	16.531	51.090	6.698
da 40,1 a 80	» »	844	51.243	26.971	15.032
da 80,1 a 300	» »	1.605	251.713	127.524	51.458
da 300,1 a 500	» »	366	140.184	74.100	20.842
da 500,1 a 1.000	» »	293	204.025	112.537	25.108
da 1.000,1 a 3.000	» »	332	627.286	363.665	54.266
da 3.000,1 a 6.000	» »	188	816.755	455.667	31.876
Oltre 6.000	» »	109	1.954.574	912.240	48.986
TOTALE ...		4.363	4.062.311	2.123.794	254.266
		A tasso non			
Fino a 40	milioni di lire.....	22	453	300	310
da 40,1 a 80	» »	17	1.101	511	261
da 80,1 a 300	» »	32	5.021	2.016	684
da 300,1 a 500	» »	8	3.140	1.709	150
da 500,1 a 1.000	» »	11	8.369	3.715	514
da 1.000,1 a 3.000	» »	15	30.054	20.250	1.124
da 3.000,1 a 6.000	» »	5	26.061	18.624	1.007
Oltre 6.000	» »	17	268.670	157.148	6.707
TOTALE ...		127	342.869	204.273	10.757
		Tot			
Fino a 40	milioni di lire.....	648	16.984	51.390	7.008
da 40,1 a 80	» »	861	52.344	27.482	15.293
da 80,1 a 300	» »	1.637	256.734	129.540	52.142
da 300,1 a 500	» »	374	143.324	75.809	20.992
da 500,1 a 1.000	» »	304	212.394	116.252	25.622
da 1.000,1 a 3.000	» »	347	657.340	383.915	55.390
da 3.000,1 a 6.000	» »	193	842.816	474.291	32.883
Oltre 6.000	» »	126	2.223.244	1.069.388	55.693
TOTALE ...		4.490	4.405.180	2.328.067	265.023

Fonte: Nostre elaborazioni su dati dei singoli istituti.

di rinunce, revoche e decadenze e comprensivi di variazioni: ripartizione per settore, classe di investimento e scopo
(milioni di lire)

	Ampliamenti				TOTALE			
	Numero	Investimento	Finanziamento	Occupazione prevista	Numero	Investimento	Finanziamento	Occupazione prevista
GENERALE								
<i>agevolato</i>								
6.698	2.085	33.728	29.891	9.696	2.711	50.259	80.981	16.394
5.032	998	59.333	32.902	11.674	1.842	110.576	59.873	26.706
1.458	1.650	255.515	138.907	38.245	3.255	507.228	266.431	89.703
0.842	336	130.681	73.281	14.842	702	270.865	147.381	35.684
5.108	326	237.343	139.653	19.871	619	441.368	252.190	44.979
4.266	278	487.949	290.296	33.843	610	1.115.235	653.961	88.109
1.876	115	493.855	264.084	16.751	303	1.310.610	719.751	48.627
8.986	66	1.696.717	745.313	26.150	175	3.651.291	1.657.553	75.136
4.266	5.854	3.395.121	1.714.327	171.072	10.217	7.457.432	3.838.121	425.338
<i>non agevolato</i>								
310	732	9.599	6.442	1.543	754	10.052	6.742	1.853
261	81	4.731	2.965	783	98	5.832	3.476	1.044
684	35	5.285	2.697	367	67	10.306	4.713	1.051
150	11	4.316	2.567	360	19	7.456	4.276	510
514	11	7.993	5.464	407	22	16.362	9.179	921
1.124	22	43.746	28.926	2.477	37	73.800	49.176	3.601
1.007	13	60.518	39.503	1.184	18	86.579	58.127	2.191
6.707	34	695.104	357.973	9.877	51	963.774	515.121	16.584
0.757	939	831.292	446.537	16.998	1.066	1.174.161	650.810	27.755
<i>Totale</i>								
7.008	2.817	43.327	36.333	11.239	3.465	60.311	87.723	18.247
5.293	1.079	64.064	35.867	12.457	1.940	116.408	63.349	27.750
2.142	1.685	260.800	141.604	38.612	3.322	517.534	271.144	90.754
0.992	347	134.997	75.848	15.202	721	278.321	151.657	36.194
5.622	337	245.336	145.117	20.278	641	457.730	261.369	45.900
5.390	300	531.695	319.222	36.320	647	1.189.035	703.137	91.710
2.883	128	554.373	303.587	17.935	321	1.397.189	777.878	50.818
5.693	100	2.391.821	1.103.286	36.027	226	4.615.065	2.172.674	91.720
5.023	6.793	4.226.413	2.160.864	188.070	11.283	8.631.593	4.488.931	453.093

TABELLA 21. - Mutui a iniziative industriali stipulati dal 1° gennaio 1961 al 31 dicembre 1971, al ripartizione per anno, (Milioni)

SETTORI	Nuovi impianti			
	Investimento		Finanziamento	
	Da realizzare	Realizzato	Erogato	Da erogare
				ANNO
				A tasso
Estrattive	—	218	127	—
Alimentari e di trasformazione dei prodotti del suolo	43	19.356	10.790	16
Impianti frigoriferi	—	832	488	—
Tessili e abbigliamento	—	10.982	7.053	—
Pelli e cuoio	—	—	—	—
Legno	—	1.972	1.148	—
Metallurgiche	—	3.676	1.645	—
Meccaniche	182	18.936	11.144	118
Materiali da costruzione, vetro e ceramica	—	8.881	4.810	—
Chimiche	—	12.943	6.765	—
Gomma	—	2.538	1.771	—
Carta, cartotecnica e grafiche	—	9.923	6.340	—
Foto-fono-cinematografiche e manifatturiere varie	—	1.267	683	—
Costruzioni e installazione di impianti	—	—	—	—
Elettricità, gas e acqua	—	—	—	—
Trasporti e comunicazioni	—	221	108	—
Diverse	—	2.109	1.267	—
TOTALE ...	225	93.854	54.139	134
				A tasso non
Estrattive	—	—	—	—
Alimentari e di trasformazione dei prodotti del suolo	—	30	30	—
Impianti frigoriferi	—	—	—	—
Tessili e abbigliamento	—	78	50	—
Pelli e cuoio	—	—	—	—
Legno	—	16	10	—
Metallurgiche	—	2.660	1.566	—
Meccaniche	—	161	50	—
Materiali da costruzione, vetro e ceramica	—	—	—	—
Chimiche	—	16.115	10.442	—
Gomma	—	—	—	—
Carta, cartotecnica e grafiche	—	318	250	—
Foto-fono-cinematografiche e manifatturiere varie	—	—	—	—
Costruzioni e installazione di impianti	—	—	—	—
Elettricità, gas e acqua	—	—	—	—
Trasporti e comunicazioni	—	1.448	921	—
Diverse	—	—	—	—
TOTALE ...	—	20.826	13.319	—
				Tot
Estrattive	—	218	127	—
Alimentari e di trasformazione dei prodotti del suolo	43	19.386	10.820	16
Impianti frigoriferi	—	832	488	—
Tessili e abbigliamento	—	11.060	7.103	—
Pelli e cuoio	—	—	—	—
Legno	—	1.988	1.158	—
Metallurgiche	—	6.336	3.211	—
Meccaniche	182	19.097	11.194	118
Materiali da costruzione, vetro e ceramica	—	8.881	4.810	—
Chimiche	—	29.058	17.207	—
Gomma	—	2.538	1.771	—
Carta, cartotecnica e grafiche	—	10.241	6.590	—
Foto-fono-cinematografiche e manifatturiere varie	—	1.267	683	—
Costruzioni e installazione di impianti	—	—	—	—
Elettricità, gas e acqua	—	—	—	—
Trasporti e comunicazioni	—	1.669	1.029	—
Diverse	—	2.109	1.267	—
TOTALE ...	225	114.680	67.458	134

netto di rinunce, revoche e decadenze e comprensivi di variazioni. Stato di realizzazione degli investimenti:
settore e scopo
di lire)

	Ampliamenti				T O T A L E			
	Investimento		Finanziamento		Investimento		Finanziamento	
	Da realizzare	Realizzato	Erogato	Da erogare	Da realizzare	Realizzato	Erogato	Da erogare
1961								
agevolato								
—	—	2.060	1.216	—	—	2.278	1.343	—
1	12.439	433	7.215	1	44	31.795	18.005	17
—	—	433	262	—	—	1.265	750	—
13	4.006	121	2.448	9	13	14.988	9.501	9
—	—	121	80	—	—	121	80	—
—	—	1.330	769	—	—	3.302	1.917	—
—	—	319	171	—	—	3.995	1.816	—
118	—	8.691	5.101	—	182	27.627	16.245	118
—	—	9.705	5.754	—	—	18.586	10.564	—
—	—	30.365	15.583	—	—	43.308	22.348	—
—	—	219	138	—	—	2.757	1.909	—
—	—	3.331	1.955	—	—	13.254	8.295	—
—	—	1.572	895	—	—	2.839	1.578	—
—	—	—	—	—	—	—	—	—
—	—	895	469	—	—	895	469	—
—	—	570	347	—	—	791	455	—
—	—	951	693	—	—	3.060	1.960	—
134	14	77.007	43.096	10	239	170.861	97.235	144
agevolato								
—	—	—	—	—	—	—	—	—
—	—	188	114	—	—	218	144	—
—	—	—	—	—	—	—	—	—
—	—	20	12	—	—	98	62	—
—	—	—	—	—	—	—	—	—
—	—	130	70	—	—	146	80	—
—	—	—	—	—	—	2.660	1.566	—
—	—	168	30	—	—	329	80	—
—	—	95	55	—	—	95	55	—
—	—	17.406	10.830	—	—	33.521	21.272	—
—	—	—	—	—	—	—	—	—
—	—	30	30	—	—	348	280	—
—	—	—	—	—	—	—	—	—
—	—	—	—	—	—	—	—	—
—	—	755	437	—	—	755	437	—
—	—	211	154	—	—	1.659	1.075	—
—	—	75	42	—	—	75	42	—
—	—	—	—	—	—	—	—	—
—	—	19.078	11.774	—	—	39.904	25.093	—
ale								
—	—	2.060	1.216	—	—	2.278	1.343	—
16	1	12.627	7.329	1	44	32.013	18.149	17
—	—	433	262	—	—	1.265	750	—
13	4.026	121	2.460	9	13	15.086	9.563	9
—	—	121	80	—	—	121	80	—
—	—	1.460	839	—	—	3.448	1.997	—
—	—	319	171	—	—	6.655	3.382	—
118	—	8.859	5.131	—	182	27.956	16.325	118
—	—	9.800	5.809	—	—	18.681	10.619	—
—	—	47.771	26.413	—	—	76.829	43.620	—
—	—	219	138	—	—	2.757	1.909	—
—	—	3.361	1.985	—	—	13.602	8.575	—
—	—	1.572	895	—	—	2.839	1.578	—
—	—	—	—	—	—	—	—	—
—	—	1.650	906	—	—	1.650	906	—
—	—	781	501	—	—	2.450	1.530	—
—	—	1.026	735	—	—	3.135	2.002	—
134	14	96.085	54.870	10	239	210.765	122.328	144

Segue: TABELLA 21. - Mutui a iniziative industriali stipulati dal 1° gennaio 1961 al 31 dicembre 1971, ripartizione per anno, (Milioni)

SETTORI	Nuovi impianti			
	Investimento		Finanziamento	
	Da realizzare	Realizzato	Erogato	Da erogare
				ANNO
				A tasso
Estrattive	—	1.036	712	—
Alimentari e di trasformazione dei prodotti del suolo	—	15.424	8.767	—
Impianti frigoriferi	—	862	399	—
Tessili e abbigliamento	—	6.407	3.956	—
Pelli e cuoio	—	1.066	624	—
Legno	—	2.976	1.557	—
Metallurgiche	—	5.405	2.880	—
Meccaniche	—	32.333	18.930	—
Materiali da costruzione, vetro e ceramica	139	25.448	14.937	72
Chimiche	72	114.392	59.056	50
Gomma	—	4.455	3.043	—
Carta, cartotecnica e grafiche	362	32.108	20.147	231
Foto-fono-cinematografiche e manifatturiere varie	35	14.927	7.570	22
Costruzioni e installazione di impianti	—	79	35	—
Elettricità, gas e acqua	—	39	19	—
Trasporti e comunicazioni	—	873	522	—
Diverse	3	1.643	1.149	2
TOTALE ...	611	259.473	144.303	377
				A tasso non
Estrattive	—	—	—	—
Alimentari e di trasformazione dei prodotti del suolo	—	381	151	—
Impianti frigoriferi	—	—	—	—
Tessili e abbigliamento	—	—	—	—
Pelli e cuoio	—	—	—	—
Legno	—	—	—	—
Metallurgiche	—	94.000	50.000	—
Meccaniche	—	20	20	—
Materiali da costruzione, vetro e ceramica	—	88	34	—
Chimiche	—	—	—	—
Gomma	—	—	—	—
Carta, cartotecnica e grafiche	—	250	100	—
Foto-fono-cinematografiche e manifatturiere varie	—	—	—	—
Costruzioni e installazione di impianti	—	—	—	—
Elettricità, gas e acqua	—	40.142	21.068	—
Trasporti e comunicazioni	—	6.741	4.890	—
Diverse	—	—	—	—
TOTALE ...	—	141.622	76.263	—
				Tot
Estrattive	—	1.036	712	—
Alimentari e di trasformazione dei prodotti del suolo	—	15.805	8.918	—
Impianti frigoriferi	—	862	399	—
Tessili e abbigliamento	—	6.407	3.956	—
Pelli e cuoio	—	1.066	624	—
Legno	—	2.976	1.557	—
Metallurgiche	—	99.405	52.880	—
Meccaniche	—	32.353	18.950	—
Materiali da costruzione, vetro e ceramica	139	25.536	14.971	72
Chimiche	72	114.392	59.056	50
Gomma	—	4.455	3.043	—
Carta, cartotecnica e grafiche	362	32.358	20.247	231
Foto-fono-cinematografiche e manifatturiere varie	35	14.927	7.570	22
Costruzioni e installazione di impianti	—	79	35	—
Elettricità, gas e acqua	—	40.181	21.087	—
Trasporti e comunicazioni	—	7.614	5.412	—
Diverse	3	1.643	1.149	2
TOTALE ...	611	401.095	220.566	377

al netto di rinunce, revoche e decadenze e comprensivi di variazioni. Stato di realizzazione degli investimenti:
settore e scopo
di lire)

	Ampliamenti				T O T A L E			
	Investimento		Finanziamento		Investimento		Finanziamento	
	Da realizzare	Realizzato	Erogato	Da erogare	Da realizzare	Realizzato	Erogato	Da erogare
1962								
agevolato								
—	—	1.010	517	—	—	2.046	1.229	—
44	44	15.175	8.200	31	44	30.599	16.967	31
—	—	333	186	—	—	1.195	585	—
—	—	3.190	1.896	—	—	9.597	5.852	—
—	—	306	163	—	—	1.372	787	—
57	57	2.254	1.257	38	57	5.230	2.814	38
485	485	3.399	2.098	300	485	8.804	4.978	300
180	180	16.446	9.402	80	180	48.779	28.332	80
—	—	17.355	10.013	—	139	42.803	24.950	72
72	72	19.365	10.474	—	72	133.757	69.530	50
50	50	390	247	—	—	4.845	3.290	—
—	—	7.816	4.469	—	362	39.924	24.616	231
231	231	514	295	—	35	15.441	7.865	22
22	22	38	20	—	—	117	55	—
—	—	60	42	—	—	99	61	—
—	—	887	587	—	—	1.760	1.109	—
2	2	1.929	1.307	—	3	3.572	2.456	2
377	377	90.467	51.173	449	1.377	349.940	195.476	826
non agevolato								
—	—	575	271	—	—	956	422	—
—	—	64	40	—	—	64	40	—
—	—	118	48	—	—	118	48	—
—	—	130	80	—	—	130	80	—
10	10	167	117	10	10	167	117	10
—	—	20.570	13.272	—	—	114.570	63.272	—
—	—	266	227	—	—	286	247	—
—	—	218	40	—	—	306	74	—
—	—	3.487	1.530	—	—	3.487	1.530	—
—	—	68	46	—	—	318	146	—
—	—	9	8	—	—	40.151	21.076	—
—	—	3.694	1.795	—	—	10.435	6.685	—
—	—	104	59	—	—	104	59	—
10	10	29.470	17.533	10	10	171.092	93.796	10
Totale								
—	—	1.010	517	—	—	2.046	1.229	—
44	44	15.750	8.471	31	44	31.555	17.389	31
—	—	397	226	—	—	1.259	625	—
—	—	3.308	1.944	—	—	9.715	5.900	—
—	—	436	243	—	—	1.502	867	—
67	67	2.421	1.374	48	67	5.397	2.931	48
485	485	23.969	15.370	300	485	123.374	68.250	300
180	180	16.712	9.629	80	180	49.065	28.579	80
—	—	17.573	10.053	—	139	43.109	25.024	72
72	72	22.852	12.004	—	72	137.244	71.060	50
50	50	390	247	—	—	4.845	3.290	—
—	—	7.884	4.515	—	362	40.242	24.762	231
231	231	514	295	—	35	15.441	7.865	22
22	22	38	20	—	—	117	55	—
—	—	69	50	—	—	40.250	21.137	—
—	—	4.581	2.382	—	—	12.195	7.794	—
2	2	2.033	1.366	—	3	3.676	2.515	2
377	377	119.937	68.706	459	1.387	521.032	289.272	836

Segue: TABELLA 21. - Mutui a iniziative industriali stipulati dal 1° gennaio 1961 al 31 dicembre 1971, ripartizione per anno, (Milioni)

SETTORI	Nuovi impianti			
	Investimento		Finanziamento	
	Da realizzare	Realizzato	Erogato	Da erogare
				ANNO
				A tasso
Estrattive	—	519	290	—
Alimentari e di trasformazione dei prodotti del suolo	9	20.141	10.966	6
Impianti frigoriferi	4	1.688	1.038	2
Tessili e abbigliamento	5	9.613	5.621	3
Pelli e cuoio	—	1.273	742	—
Legno	—	10.248	5.664	—
Metallurgiche	—	7.892	4.057	—
Meccaniche	—	34.390	20.550	—
Materiali da costruzione, vetro e ceramica	173	41.997	22.385	121
Chimiche	—	133.776	81.474	—
Gomma	—	3.847	2.655	—
Carta, cartotecnica e grafiche	—	19.773	13.570	—
Foto-fono-cinematografiche e manifatturiere varie	—	4.818	2.625	—
Costruzioni e installazione di impianti	—	—	—	—
Elettricità, gas e acqua	—	68	42	—
Trasporti e comunicazioni	—	14.707	9.954	—
Diverse	—	6.561	3.912	—
TOTALE ...	191	311.311	185.545	132
				A tasso non
Estrattive	—	—	—	—
Alimentari e di trasformazione dei prodotti del suolo	—	1.099	220	—
Impianti frigoriferi	—	—	—	—
Tessili e abbigliamento	—	45	17	—
Pelli e cuoio	—	—	—	—
Legno	—	—	—	—
Metallurgiche	2.500	49.661	35.849	2.000
Meccaniche	—	140	91	—
Materiali da costruzione, vetro e ceramica	—	60	25	—
Chimiche	—	11.500	8.000	—
Gomma	—	—	—	—
Carta, cartotecnica e grafiche	—	—	—	—
Foto-fono-cinematografiche e manifatturiere varie	—	—	—	—
Costruzioni e installazione di impianti	—	—	—	—
Elettricità, gas e acqua	—	—	—	—
Trasporti e comunicazioni	—	5.961	4.506	—
Diverse	—	9.000	4.000	—
TOTALE ...	2.500	77.466	52.708	2.000
				Tot
Estrattive	—	519	290	—
Alimentari e di trasformazione dei prodotti del suolo	9	21.240	11.186	6
Impianti frigoriferi	4	1.688	1.038	2
Tessili e abbigliamento	5	9.658	5.638	3
Pelli e cuoio	—	1.273	742	—
Legno	—	10.248	5.664	—
Metallurgiche	2.500	57.553	39.906	2.000
Meccaniche	—	34.530	20.641	—
Materiali da costruzione, vetro e ceramica	173	42.057	22.410	121
Chimiche	—	145.276	89.474	—
Gomma	—	3.847	2.655	—
Carta, cartotecnica e grafiche	—	19.773	13.570	—
Foto-fono-cinematografiche e manifatturiere varie	—	4.818	2.625	—
Costruzioni e installazione di impianti	—	—	—	—
Elettricità, gas e acqua	—	68	42	—
Trasporti e comunicazioni	—	20.668	14.460	—
Diverse	—	15.561	7.912	—
TOTALE ...	2.691	388.777	238.253	2.132

al netto di rinunce, revoche e decadenze e comprensivi di variazioni. Stato di realizzazione degli investimenti:

settore e scopo

(di lire)

	Ampliamenti				TOTALE			
	Investimento		Finanziamento		Investimento		Finanziamento	
	Da realizzare	Realizzato	Erogato	Da erogare	Da realizzare	Realizzato	Erogato	Da erogare
1963								
agevolato								
—	—	1.435	797	—	—	1.954	1.087	—
6	145	22.262	12.336	99	154	42.403	23.302	105
2	—	223	138	—	4	1.911	1.176	2
3	106	7.415	4.460	68	111	17.028	10.081	71
—	—	1.116	640	—	—	2.389	1.382	—
—	—	3.499	1.974	—	—	13.747	7.638	—
—	—	35.696	17.995	—	—	43.588	22.052	—
—	—	11.286	6.946	—	—	45.676	27.496	—
121	—	20.233	11.763	—	173	62.230	34.148	121
—	—	8.507	4.732	—	—	142.283	86.206	—
—	—	1.463	857	—	—	5.310	3.512	—
—	—	5.166	3.123	—	—	24.939	16.693	—
—	—	3.789	2.145	—	—	8.607	4.770	—
—	—	—	—	—	—	—	—	—
—	—	472	326	—	—	540	368	—
—	—	3.296	2.261	—	—	18.003	12.215	—
—	—	2.079	1.322	—	—	8.640	5.234	—
132	251	127.937	71.815	167	442	439.248	257.360	299
non agevolato								
—	—	16.900	8.000	—	—	16.900	8.000	—
—	—	2.619	706	—	—	3.718	926	—
—	—	—	—	—	—	—	—	—
—	—	360	260	—	—	405	277	—
—	—	144	70	—	—	144	70	—
2.000	—	21.600	15.500	—	2.500	71.261	51.349	2.000
—	22	2.236	1.766	8	22	2.376	1.857	8
—	—	145	115	—	—	205	140	—
—	—	85	35	—	—	11.585	8.035	—
—	—	—	—	—	—	—	—	—
—	—	57	42	—	—	57	42	—
—	—	—	—	—	—	—	—	—
—	—	1.954	1.510	—	—	1.954	1.510	—
—	—	2.838	527	—	—	8.799	5.033	—
—	—	35	27	—	—	9.035	4.027	—
2.000	22	48.973	28.558	8	2.522	126.439	81.266	2.008
Totale								
—	—	18.335	8.797	—	—	18.854	9.087	—
6	145	24.881	13.042	99	154	46.121	24.228	105
2	—	223	138	—	4	1.911	1.176	2
3	106	7.775	4.720	68	111	17.433	10.358	71
—	—	1.116	640	—	—	2.389	1.382	—
—	—	3.643	2.044	—	—	13.891	7.708	—
2.000	—	57.296	33.495	—	2.500	114.849	73.401	2.000
—	22	13.522	8.712	8	22	48.052	29.353	8
121	—	20.378	11.878	—	173	62.435	34.288	121
—	—	8.592	4.767	—	—	153.868	94.241	—
—	—	1.463	857	—	—	5.310	3.512	—
—	—	5.223	3.165	—	—	24.996	16.735	—
—	—	3.789	2.145	—	—	8.607	4.770	—
—	—	—	—	—	—	—	—	—
—	—	2.426	1.836	—	—	2.494	1.878	—
—	—	6.134	2.788	—	—	26.802	17.248	—
—	—	2.114	1.349	—	—	17.675	9.261	—
2.132	273	176.910	100.373	175	2.964	565.687	338.626	2.307

Segue: TABELLA 21. - Mutui a iniziative industriali stipulati dal 1° gennaio 1961 al 31 dicembre 1971, ripartizione per anno, (Milioni)

SETTORI	Nuovi impianti			
	Investimento		Finanziamento	
	Da realizzare	Realizzato	Erogato	Da erogare
				ANNO
				A t a s s o
Estrattive	108	1.361	641	50
Alimentari e di trasformazione dei prodotti del suolo	291	15.418	7.630	183
Impianti frigoriferi	—	923	539	—
Tessili e abbigliamento	400	8.771	5.076	280
Pelli e cuoio	—	1.134	613	—
Legno	—	3.020	1.827	—
Metallurgiche	—	8.983	3.831	—
Meccaniche	45	37.583	21.023	30
Materiali da costruzione, vetro e ceramica	27	36.595	21.322	17
Chimiche	—	77.581	41.101	—
Gomma	—	19.931	8.173	—
Carta, cartotecnica e grafiche	3	13.975	8.997	2
Foto-fono-cinematografiche e manifatturiere varie	38	2.357	1.282	26
Costruzioni e installazione di impianti	—	—	—	—
Elettricità, gas e acqua	—	12.306	5.680	—
Trasporti e comunicazioni	—	646	335	—
Diverse	—	897	561	—
TOTALE ...	912	241.481	128.631	588
				A t a s s o n o n
Estrattive	—	—	—	—
Alimentari e di trasformazione dei prodotti del suolo	—	210	60	—
Impianti frigoriferi	—	—	—	—
Tessili e abbigliamento	—	—	—	—
Pelli e cuoio	—	—	—	—
Legno	—	—	—	—
Metallurgiche	—	42.669	27.158	—
Meccaniche	—	1.019	630	—
Materiali da costruzione, vetro e ceramica	—	—	—	—
Chimiche	—	109	40	—
Gomma	—	—	—	—
Carta, cartotecnica e grafiche	—	650	514	—
Foto-fono-cinematografiche e manifatturiere varie	—	—	—	—
Costruzioni e installazione di impianti	—	—	—	—
Elettricità, gas e acqua	—	—	—	—
Trasporti e comunicazioni	—	28	10	—
Diverse	—	—	—	—
TOTALE ...	—	44.685	28.412	—
				T o t a l
Estrattive	108	1.361	641	50
Alimentari e di trasformazione dei prodotti del suolo	291	15.628	7.690	183
Impianti frigoriferi	—	923	539	—
Tessili e abbigliamento	400	8.771	5.076	280
Pelli e cuoio	—	1.134	613	—
Legno	—	3.020	1.827	—
Metallurgiche	—	51.652	30.989	—
Meccaniche	45	38.602	21.653	30
Materiali da costruzione, vetro e ceramica	27	36.595	21.322	17
Chimiche	—	77.690	41.141	—
Gomma	—	19.931	8.173	—
Carta, cartotecnica e grafiche	3	14.625	9.511	2
Foto-fono-cinematografiche e manifatturiere varie	38	2.357	1.282	26
Costruzioni e installazione di impianti	—	—	—	—
Elettricità, gas e acqua	—	12.306	5.680	—
Trasporti e comunicazioni	—	674	345	—
Diverse	—	897	561	—
TOTALE ...	912	286.166	157.043	588

71, al netto di rinunce, revoche e decadenze e comprensivi di variazioni. Stato di realizzazione degli investimenti:
 no, settore e scopo
 ioni di lire)

	Ampliamenti				TOTALE			
	Investimento		Finanziamento		Investimento		Finanziamento	
	Da realizzare	Realizzato	Erogato	Da erogare	Da realizzare	Realizzato	Erogato	Da erogare
1964								
agevolato								
50	—	606	355	—	108	1.967	996	50
183	149	13.123	7.667	81	440	28.541	15.297	264
—	—	117	67	—	—	1.040	606	—
280	—	8.360	4.734	—	400	17.131	9.810	280
—	—	281	157	—	—	1.415	770	—
—	—	3.803	1.956	—	—	6.823	3.783	—
—	—	58.957	29.318	—	—	67.940	33.149	—
30	—	10.234	5.429	—	45	47.817	26.452	30
17	2	23.826	13.651	1	29	60.421	34.973	18
—	3.000	5.348	4.302	—	3.000	82.929	45.403	—
—	—	2.150	560	—	—	22.081	8.733	—
2	—	14.870	8.067	—	3	28.845	17.064	2
26	—	1.209	813	—	38	3.566	2.095	26
—	—	—	—	—	—	—	—	—
—	—	748	469	—	—	13.054	6.149	—
—	—	477	215	—	—	1.123	550	—
—	—	987	647	—	—	1.884	1.208	—
588	3.151	145.096	78.407	82	4.063	386.577	207.038	670
non agevolato								
—	—	—	—	—	—	—	—	—
—	32	816	290	18	32	1.026	350	18
—	—	—	—	—	—	—	—	—
—	—	25	7	—	—	25	7	—
—	—	90	50	—	—	90	50	—
—	—	106.235	58.479	—	—	148.904	85.637	—
—	640	90	50	100	640	1.109	680	100
—	—	133	90	—	—	133	90	—
—	—	129	50	—	—	238	90	—
—	—	—	—	—	—	—	—	—
—	—	157	57	—	—	807	571	—
—	—	—	—	—	—	—	—	—
—	—	—	—	—	—	—	—	—
—	—	12	10	—	—	40	20	—
—	—	28	21	—	—	28	21	—
—	672	107.715	59.104	118	672	152.400	87.516	118
Totale								
50	—	606	355	—	108	1.967	996	50
183	181	13.939	7.957	99	472	29.567	15.647	282
—	—	117	67	—	—	1.040	606	—
280	—	8.385	4.741	—	400	17.156	9.817	280
—	—	281	157	—	—	1.415	770	—
—	—	3.893	2.006	—	—	6.913	3.833	—
—	—	165.192	87.797	—	—	216.844	118.786	—
30	640	10.324	5.479	100	685	48.926	27.132	130
17	2	23.959	13.741	1	29	60.554	35.063	18
—	3.000	5.477	4.352	—	3.000	83.167	45.493	—
—	—	2.150	560	—	—	22.081	8.733	—
2	—	15.027	8.124	—	3	29.652	17.635	2
26	—	1.209	813	—	38	3.566	2.095	26
—	—	—	—	—	—	—	—	—
—	—	748	469	—	—	13.054	6.149	—
—	—	489	225	—	—	1.163	570	—
—	—	1.015	668	—	—	1.912	1.229	—
588	3.823	252.811	137.511	200	4.735	538.977	294.554	788

Segue: TABELLA 21. - Mutui a iniziative industriali stipulati dal 1° gennaio 1961 al 31 dicembre 1971, ripartizione per anno, (Milioni)

SETTORI	Nuovi impianti				ANNO A tasso
	Investimento		Finanziamento		
	Da realizzare	Realizzato	Erogato	Da erogare	
Estrattive	—	2.585	1.476	—	—
Alimentari e di trasformazione dei prodotti del suolo	29	12.696	7.337	—	20
Impianti frigoriferi	—	585	346	—	—
Tessili e abbigliamento	758	19.709	10.664	—	52
Pelli e cuoio	—	230	128	—	—
Legno	26	1.808	988	—	15
Metallurgiche	—	975	553	—	—
Meccaniche	11	23.089	11.507	—	8
Materiali da costruzione, vetro e ceramica	20	39.099	21.347	—	13
Chimiche	507	245.224	74.989	—	10
Gomma	—	777	478	—	—
Carta, cartotecnica e grafiche	—	5.408	2.957	—	—
Foto-fono-cinematografiche e manifatturiere varie	—	2.375	1.242	—	—
Costruzioni e installazione di impianti	—	—	—	—	—
Elettricità, gas e acqua	—	33.581	20.845	—	—
Trasporti e comunicazioni	—	13.735	9.287	—	—
Diverse	103	316	218	—	7
TOTALE ...	1.454	402.192	164.362	—	75
					A tasso non
Estrattive	—	—	—	—	—
Alimentari e di trasformazione dei prodotti del suolo	—	383	95	—	—
Impianti frigoriferi	—	—	—	—	—
Tessili e abbigliamento	—	—	—	—	—
Pelli e cuoio	—	—	—	—	—
Legno	—	140	40	—	—
Metallurgiche	—	17.000	10.000	—	—
Meccaniche	—	—	—	—	—
Materiali da costruzione, vetro e ceramica	—	6.474	3.000	—	—
Chimiche	—	50	50	—	—
Gomma	—	—	—	—	—
Carta, cartotecnica e grafiche	—	50	50	—	—
Foto-fono-cinematografiche e manifatturiere varie	—	—	—	—	—
Costruzioni e installazione di impianti	—	—	—	—	—
Elettricità, gas e acqua	—	13.500	9.000	—	—
Trasporti e comunicazioni	—	1.350	620	—	—
Diverse	—	—	—	—	—
TOTALE ...	—	38.947	22.855	—	—
					To
Estrattive	—	2.585	1.476	—	—
Alimentari e di trasformazione dei prodotti del suolo	29	13.079	7.432	—	2
Impianti frigoriferi	—	585	346	—	—
Tessili e abbigliamento	758	19.709	10.664	—	52
Pelli e cuoio	—	230	128	—	—
Legno	26	1.948	1.028	—	15
Metallurgiche	—	17.975	10.553	—	—
Meccaniche	11	23.089	11.507	—	8
Materiali da costruzione, vetro e ceramica	20	45.573	24.347	—	13
Chimiche	507	245.274	75.039	—	10
Gomma	—	777	478	—	—
Carta, cartotecnica e grafiche	—	5.458	3.007	—	—
Foto-fono-cinematografiche e manifatturiere varie	—	2.375	1.242	—	—
Costruzioni e installazione di impianti	—	—	—	—	—
Elettricità, gas e acqua	—	47.081	29.845	—	—
Trasporti e comunicazioni	—	15.085	9.907	—	—
Diverse	103	316	218	—	7
TOTALE ...	1.454	441.139	187.217	—	75

1971,
anno,
milioni
di lire)

al netto di rinunce, revoche e decadenze e comprensivi di variazioni. Stato di realizzazione degli investimenti:
settore e scopo

Ampliamenti				T O T A L E			
Investimento		Finanziamento		Investimento		Finanziamento	
Da realizzare	Realizzato	Erogato	Da erogare	Da realizzare	Realizzato	Erogato	Da erogare
<i>1965</i>							
<i>agevolato</i>							
—	394	209	—	—	2.979	1.685	—
108	26.131	13.701	75	137	38.827	21.038	95
27	351	160	19	27	936	506	19
—	6.385	3.616	—	758	26.094	14.280	529
—	396	189	—	—	626	317	—
—	1.812	964	—	26	3.620	1.952	15
—	13.149	6.429	—	—	14.124	6.982	—
—	20.717	11.517	—	11	43.806	23.024	8
—	11.520	6.396	—	20	50.619	27.743	13
—	17.097	8.767	—	507	262.321	83.756	100
—	1.554	776	—	—	2.331	1.254	—
20	3.158	3.050	10	20	8.566	6.007	10
—	2.341	1.130	—	—	4.716	2.372	—
—	—	—	—	—	—	—	—
—	—	—	—	—	33.581	20.845	—
—	102	75	—	—	13.837	9.362	—
—	845	426	—	103	1.161	644	72
155	105.952	57.405	104	1.609	508.144	221.767	861
<i>non agevolato</i>							
—	—	—	—	—	—	—	—
—	200	183	—	—	583	278	—
—	—	—	—	—	—	—	—
—	80	35	—	—	80	35	—
—	—	—	—	—	—	—	—
—	—	—	—	—	140	40	—
—	19.432	11.084	—	—	36.432	21.084	—
—	130	51	—	—	130	51	—
—	159	90	—	—	6.633	3.090	—
—	46	43	—	—	96	93	—
—	—	—	—	—	—	—	—
—	—	—	—	—	50	50	—
—	—	—	—	—	—	—	—
—	—	—	—	—	13.500	9.000	—
—	35	27	—	—	1.385	647	—
—	600	350	—	—	600	350	—
—	20.682	11.863	—	—	59.629	34.718	—
<i>Totale</i>							
—	394	209	—	—	2.979	1.685	—
108	26.331	13.884	75	137	39.410	21.316	95
27	351	160	19	27	936	506	19
—	6.465	3.651	—	758	26.174	14.315	529
—	396	189	—	—	626	317	—
—	1.812	964	—	26	3.760	1.992	15
—	32.581	17.513	—	—	50.556	28.066	—
—	20.847	11.568	—	11	43.936	23.075	8
—	11.679	6.486	—	20	57.252	30.833	13
—	17.143	8.810	—	507	262.417	83.849	100
—	1.554	776	—	—	2.331	1.254	—
20	3.158	3.050	10	20	8.616	6.057	10
—	2.341	1.130	—	—	4.716	2.372	—
—	—	—	—	—	—	—	—
—	—	—	—	—	47.081	29.845	—
—	137	102	—	—	15.222	10.009	—
—	1.445	776	—	103	1.761	994	72
155	126.634	69.268	104	1.609	567.773	256.485	861

Segue: TABELLA 21. - Mutui a iniziative industriali stipulati dal 1° gennaio 1961 al 31 dicembre 1971, ripartizione per anno, (Milioni)

SETTORI	Nuovi impianti			
	Investimento		Finanziamento	
	Da realizzare	Realizzato	Erogato	Da erogare
ANNO				
A tasso				
Estrattive	—	1.111	613	—
Alimentari e di trasformazione dei prodotti del suolo	385	15.682	7.755	254
Impianti frigoriferi	—	984	515	—
Tessili e abbigliamento	1.331	12.836	6.422	724
Pelli e cuoio	—	335	174	—
Legno	269	6.279	3.368	195
Metallurgiche	—	2.838	1.550	—
Meccaniche	982	29.079	15.258	511
Materiali da costruzione, vetro e ceramica	65	12.846	6.925	35
Chimiche	5.716	192.662	89.267	4.011
Gomma	—	—	—	—
Carta, cartotecnica e grafiche	—	36.530	22.247	—
Foto-fono-cinematografiche e manifatturiere varie	63	4.070	2.497	—
Costruzioni e installazione di impianti	—	373	240	—
Elettricità, gas e acqua	123	9.927	5.965	85
Trasporti e comunicazioni	—	2.330	1.429	—
Diverse	—	13.180	8.635	—
TOTALE ...	8.934	341.062	172.860	5.815
A tasso non				
Estrattive	—	—	—	—
Alimentari e di trasformazione dei prodotti del suolo	—	164	81	—
Impianti frigoriferi	—	—	—	—
Tessili e abbigliamento	—	—	—	—
Pelli e cuoio	—	—	—	—
Legno	—	—	—	—
Metallurgiche	—	—	—	—
Meccaniche	—	—	—	—
Materiali da costruzione, vetro e ceramica	—	—	—	—
Chimiche	—	98	59	—
Gomma	—	—	—	—
Carta, cartotecnica e grafiche	—	—	—	—
Foto-fono-cinematografiche e manifatturiere varie	—	—	—	—
Costruzioni e installazione di impianti	—	—	—	—
Elettricità, gas e acqua	—	—	—	—
Trasporti e comunicazioni	—	3.085	1.065	46
Diverse	—	—	—	—
TOTALE ...	—	3.347	1.205	46
Tot				
Estrattive	—	1.111	613	—
Alimentari e di trasformazione dei prodotti del suolo	385	15.846	7.836	254
Impianti frigoriferi	—	984	515	—
Tessili e abbigliamento	1.331	12.836	6.422	724
Pelli e cuoio	—	335	174	—
Legno	269	6.279	3.368	195
Metallurgiche	—	2.838	1.550	—
Meccaniche	982	29.079	15.258	511
Materiali da costruzione, vetro e ceramica	65	12.846	6.925	35
Chimiche	5.716	192.760	89.326	4.011
Gomma	—	—	—	—
Carta, cartotecnica e grafiche	—	36.530	22.247	—
Foto-fono-cinematografiche e manifatturiere varie	63	4.070	2.497	—
Costruzioni e installazione di impianti	—	373	240	—
Elettricità, gas e acqua	123	9.927	5.965	85
Trasporti e comunicazioni	—	5.415	2.494	46
Diverse	—	13.180	8.635	—
TOTALE ...	8.934	344.409	174.065	5.861

al netto di rinunce, revoche e decadenze e comprensivi di variazioni. Stato di realizzazione degli investimenti:
settore e scopo

(di lire)

	Ampliamenti				T O T A L E			
	Investimento		Finanziamento		Investimento		Finanziamento	
	Da realizzare	Realizzato	Erogato	Da erogare	Da realizzare	Realizzato	Erogato	Da erogare
1966								
agevolato								
—	—	654	339	—	—	1.765	952	—
254	46	23.455	13.418	30	431	39.137	21.173	284
—	—	338	204	—	—	1.322	719	—
724	4	3.978	2.221	3	1.335	16.814	8.643	727
—	—	488	275	—	—	823	449	—
195	83	4.941	2.712	50	352	11.220	6.080	245
—	—	26.421	14.066	—	—	29.259	15.616	—
511	165	19.727	10.619	100	1.147	48.806	25.877	611
35	88	9.522	5.038	55	153	22.368	11.963	90
011	—	15.549	9.412	—	5.716	208.211	98.679	4.011
—	—	789	500	—	—	789	500	—
—	603	22.460	12.648	360	603	58.990	34.895	360
—	—	506	268	—	63	4.576	2.765	—
—	—	—	—	—	—	373	240	—
85	—	184	85	—	123	10.111	6.050	85
—	—	402	247	—	—	2.732	1.676	—
—	554	19.655	13.641	385	554	32.835	22.276	385
815	1.543	149.069	85.693	983	10.477	490.131	258.553	6.798
on								
agevolato								
—	—	10	7	—	—	10	7	—
—	156	578	467	156	156	742	548	156
—	—	—	—	—	—	—	—	—
—	—	24	24	—	—	24	24	—
—	—	150	87	—	—	150	87	—
—	—	62	57	—	—	62	57	—
—	—	48.600	30.000	—	—	48.600	30.000	—
—	—	1.302	870	—	—	1.302	870	—
—	—	178	124	—	—	178	124	—
—	—	2.279	1.704	—	—	2.377	1.763	—
—	—	2.200	1.800	—	—	2.200	1.800	—
—	—	50	50	—	—	50	50	—
—	—	730	463	—	—	730	463	—
—	—	—	—	—	—	—	—	—
—	—	—	—	—	—	—	—	—
46	—	1.200	500	—	—	4.285	1.565	46
—	—	156	90	—	—	156	90	—
46	156	57.519	36.243	156	156	60.866	37.448	202
ot								
ale								
—	—	664	346	—	—	1.775	959	—
254	202	24.033	13.885	186	587	39.879	21.721	440
—	—	338	204	—	—	1.322	719	—
724	4	4.002	2.245	3	1.335	16.838	8.667	727
—	—	638	362	—	—	973	536	—
195	83	5.003	2.769	50	352	11.282	6.137	245
—	—	75.021	44.066	—	—	77.859	45.616	—
511	165	21.029	11.489	100	1.147	50.108	26.747	611
35	88	9.700	5.162	55	153	22.546	12.087	90
011	—	17.828	11.116	—	5.716	210.588	100.442	4.011
—	—	2.989	2.300	—	—	2.989	2.300	—
—	603	22.510	12.698	360	603	59.040	34.945	360
—	—	1.236	731	—	63	5.306	3.228	—
—	—	—	—	—	—	373	240	—
85	—	184	85	—	123	10.111	6.050	85
46	—	1.602	747	—	—	7.017	3.241	46
—	554	19.811	13.731	385	554	32.991	22.366	385
861	1.699	206.588	121.936	1.139	10.633	550.997	296.001	7.000

Segue: TABELLA 21. - Mutui a iniziative industriali stipulati dal 1° gennaio 1961 al 31 dicembre 1971, ripartizione per anno, (Milioni)

SETTORI	Nuovi impianti			
	Investimento		Finanziamento	
	Da realizzare	Realizzato	Erogato	Da erogare
				ANNO
				A tasso
Estrattive	—	73	28	—
Alimentari e di trasformazione dei prodotti del suolo	205	13.536	7.098	90
Impianti frigoriferi	—	225	133	—
Tessili e abbigliamento	—	8.372	3.397	—
Pelli e cuoio	—	448	179	—
Legno	—	3.595	1.600	—
Metallurgiche	133	2.875	1.397	61
Meccaniche	2	15.872	9.589	1
Materiali da costruzione, vetro e ceramica	30	13.941	7.498	18
Chimiche	975	127.552	78.422	432
Gomma	—	5.498	2.064	—
Carta, cartotecnica e grafiche	—	1.856	872	—
Foto-fono-cinematografiche e manifatturiere varie	—	1.243	565	—
Costruzioni e installazione di impianti	—	—	—	—
Elettricità, gas e acqua	45	158	90	25
Trasporti e comunicazioni	—	21.385	14.153	—
Diverse	—	558	335	—
TOTALE ...	1.390	217.187	127.420	627
				A tasso non
Estrattive	—	—	—	—
Alimentari e di trasformazione dei prodotti del suolo	—	1.064	357	—
Impianti frigoriferi	—	—	—	—
Tessili e abbigliamento	—	—	—	—
Pelli e cuoio	—	—	—	—
Legno	—	—	—	—
Metallurgiche	—	—	—	—
Meccaniche	—	225	100	—
Materiali da costruzione, vetro e ceramica	—	158	56	—
Chimiche	—	50	20	—
Gomma	—	—	—	—
Carta, cartotecnica e grafiche	—	—	—	—
Foto-fono-cinematografiche e manifatturiere varie	—	—	—	—
Costruzioni e installazione di impianti	—	—	—	—
Elettricità, gas e acqua	—	6.156	4.000	—
Trasporti e comunicazioni	—	1.739	1.069	—
Diverse	—	6	4	—
TOTALE ...	—	9.398	5.606	—
				Tot
Estrattive	—	73	28	—
Alimentari e di trasformazione dei prodotti del suolo	205	14.600	7.455	90
Impianti frigoriferi	—	225	133	—
Tessili e abbigliamento	—	8.372	3.397	—
Pelli e cuoio	—	448	179	—
Legno	—	3.595	1.600	—
Metallurgiche	133	2.875	1.397	61
Meccaniche	2	16.097	9.689	1
Materiali da costruzione, vetro e ceramica	30	14.099	7.554	18
Chimiche	975	127.602	78.442	432
Gomma	—	5.498	2.064	—
Carta, cartotecnica e grafiche	—	1.856	872	—
Foto-fono-cinematografiche e manifatturiere varie	—	1.243	565	—
Costruzioni e installazione di impianti	—	—	—	—
Elettricità, gas e acqua	45	6.314	4.090	25
Trasporti e comunicazioni	—	23.124	15.222	—
Diverse	—	564	339	—
TOTALE ...	1.390	226.585	133.026	627

al netto di rinunce, revoche e decadenze e comprensivi di variazioni. Stato di realizzazione degli investimenti:
settore e scopo
di lire)

	Ampliamenti				TOTALE			
	Investimento		Finanziamento		Investimento		Finanziamento	
	Da realizzare	Realizzato	Erogato	Da erogare	Da realizzare	Realizzato	Erogato	Da erogare
1967								
agevolato								
—	1.260	12.162	6.714	688	1.260	12.235	6.742	688
90	374	7.556	3.990	206	579	21.092	11.088	296
—	—	1.297	604	—	—	1.522	737	—
—	—	3.065	1.642	—	—	11.437	5.039	—
—	—	965	504	—	—	1.413	683	—
—	620	6.141	2.675	329	620	9.736	4.275	329
61	84	123.521	33.510	50	217	126.396	34.907	111
1	28	25.980	15.107	15	30	41.852	24.696	16
18	94	8.424	4.459	65	124	22.365	11.957	83
432	2	50.564	31.347	2	977	178.116	109.769	434
—	139	9.405	3.666	40	139	14.903	5.730	40
—	3.539	12.697	7.401	2.241	3.539	14.553	8.273	2.241
—	—	3.783	2.251	—	—	5.026	2.816	—
—	—	—	—	—	—	—	—	—
25	—	—	—	—	45	158	90	25
—	—	5.066	3.545	—	—	26.451	17.698	—
—	—	2.371	1.343	—	—	2.929	1.678	—
627	6.140	272.997	118.758	3.636	7.530	490.184	246.178	4.263
non								
agevolato								
—	—	60	40	—	—	60	40	—
—	—	612	359	—	—	1.676	716	—
—	—	170	42	—	—	170	42	—
—	—	—	—	—	—	—	—	—
—	—	50	50	—	—	50	50	—
—	—	126	50	—	—	126	50	—
—	—	192.200	80.000	—	—	192.200	80.000	—
—	—	348	286	—	—	573	386	—
—	26	570	347	16	26	728	403	16
—	—	57.700	27.500	—	—	57.750	27.520	—
—	—	—	—	—	—	—	—	—
—	—	—	—	—	—	—	—	—
—	—	—	—	—	—	—	—	—
—	—	340	220	—	—	6.496	4.220	—
—	—	753	242	58	—	2.492	1.311	58
—	—	71	58	—	—	77	62	—
—	26	253.000	109.194	74	26	262.398	114.800	74
tot								
ale								
—	1.260	12.222	6.754	688	1.260	12.295	6.782	688
90	374	8.168	4.349	206	579	22.768	11.804	296
—	—	1.467	646	—	—	1.692	779	—
—	—	3.065	1.642	—	—	11.437	5.039	—
—	—	1.015	554	—	—	1.463	733	—
—	620	6.267	2.725	329	620	9.862	4.325	329
61	84	315.721	113.510	50	217	318.596	114.907	111
1	28	26.328	15.393	15	30	42.425	25.082	16
18	120	8.994	4.806	81	150	23.093	12.360	99
432	2	108.264	58.847	2	977	235.866	137.289	434
—	139	9.405	3.666	40	139	14.903	5.730	40
—	3.539	12.697	7.401	2.241	3.539	14.553	8.273	2.241
—	—	3.783	2.251	—	—	5.026	2.816	—
—	—	—	—	—	—	—	—	—
25	—	340	220	—	45	6.654	4.310	25
—	—	5.819	3.787	58	—	28.943	19.009	58
—	—	2.442	1.401	—	—	3.006	1.740	—
627	6.166	525.997	227.952	3.710	7.556	752.582	360.978	4.337

Segue: TABELLA 21. - Mutui a iniziative industriali stipulati dal 1° gennaio 1961 al 31 dicembre 1971, ripartizione per anno,

(Milioni)

SETTORI	Nuovi impianti				ANNO
	Investimento		Finanziamento		
	Da realizzare	Realizzato	Erogato	Da erogare	
					A tasso
Estrattive	—	1.542	680	—	—
Alimentari e di trasformazione dei prodotti del suolo	148	28.366	15.877	73	73
Impianti frigoriferi	—	541	261	—	—
Tessili e abbigliamento	117	5.125	2.060	40	40
Pelli e cuoio	—	680	368	—	—
Legno	165	4.794	2.133	140	140
Metallurgiche	155	11.864	7.531	52	52
Meccaniche	292	22.600	11.658	157	157
Materiali da costruzione, vetro e ceramica	160	14.630	6.814	52	52
Chimiche	14.322	153.487	79.412	8.222	8.222
Gomma	—	423	190	—	—
Carta, cartotecnica e grafiche	—	4.514	2.838	—	—
Foto-fono-cinematografiche e manifatturiere varie	2	2.269	1.539	1	1
Costruzioni e installazione di impianti	—	35	10	—	—
Elettricità, gas e acqua	—	100	30	—	—
Trasporti e comunicazioni	—	5.238	3.264	—	—
Diverse	44	7.132	3.809	17	17
TOTALE ...	15.405	263.340	138.474	8.754	
					A tasso non
Estrattive	—	—	—	—	—
Alimentari e di trasformazione dei prodotti del suolo	—	613	255	—	—
Impianti frigoriferi	—	—	—	—	—
Tessili e abbigliamento	—	—	—	—	—
Pelli e cuoio	—	—	—	—	—
Legno	—	15	8	—	—
Metallurgiche	—	—	—	—	—
Meccaniche	—	—	—	—	—
Materiali da costruzione, vetro e ceramica	—	—	—	—	—
Chimiche	—	—	—	—	—
Gomma	—	—	—	—	—
Carta, cartotecnica e grafiche	—	—	—	—	—
Foto-fono-cinematografiche e manifatturiere varie	—	—	—	—	—
Costruzioni e installazione di impianti	—	—	—	—	—
Elettricità, gas e acqua	—	—	—	—	—
Trasporti e comunicazioni	—	140	100	—	—
Diverse	—	—	—	—	—
TOTALE ...	—	768	363	—	—
					Tot
Estrattive	—	1.542	680	—	—
Alimentari e di trasformazione dei prodotti del suolo	148	28.979	16.132	73	73
Impianti frigoriferi	—	541	261	—	—
Tessili e abbigliamento	117	5.125	2.060	40	40
Pelli e cuoio	—	680	368	—	—
Legno	165	4.809	2.141	140	140
Metallurgiche	155	11.864	7.531	52	52
Meccaniche	292	22.600	11.658	157	157
Materiali da costruzione, vetro e ceramica	160	14.630	6.814	52	52
Chimiche	14.322	153.487	79.412	8.222	8.222
Gomma	—	423	190	—	—
Carta, cartotecnica e grafiche	—	4.514	2.838	—	—
Foto-fono-cinematografiche e manifatturiere varie	2	2.269	1.539	1	1
Costruzioni e installazione di impianti	—	35	10	—	—
Elettricità, gas e acqua	—	100	30	—	—
Trasporti e comunicazioni	—	5.378	3.364	—	—
Diverse	44	7.132	3.809	17	17
TOTALE ...	15.405	264.108	138.837	8.754	8.754

1971, al netto di rinunce, revocche e decadenze e comprensivi di variazioni. Stato di realizzazione degli investimenti:
 anno, settore e scopo
 milioni di lire)

Erogare	Ampliamenti				TOTAL:			
	Investimento		Finanziamento		Investimento		Finanziamento	
	Da realizzare	Realizzato	Erogato	Da erogare	Da realizzare	Realizzato	Erogato	Da erogare
NO	1968							
risso	agevolato							
—	—	2.201	1.161	—	—	3.743	1.841	—
73	679	36.628	21.010	329	827	64.994	36.887	402
—	—	559	317	—	—	1.100	578	—
40	1.420	17.634	9.621	1.003	1.537	22.759	11.681	1.043
—	—	313	159	—	—	993	527	—
140	83	4.737	2.198	66	248	9.531	4.331	206
52	—	82.258	32.784	—	155	94.122	40.315	52
157	307	19.370	10.547	231	599	41.970	22.205	388
52	663	23.036	12.678	293	823	37.666	19.492	345
8.222	12	125.688	74.364	4	14.334	279.175	153.776	8.226
—	—	4.462	2.862	—	—	4.885	3.052	—
—	31	6.240	3.252	18	31	10.754	6.090	18
1	—	6.814	4.594	—	2	9.083	6.133	1
—	—	10	7	—	—	45	17	—
—	—	427	280	—	—	527	310	—
—	102	3.042	1.689	62	102	8.280	4.953	62
17	—	5.369	2.776	—	44	12.501	6.585	17
8.754	3.297	338.788	180.299	2.006	18.702	602.128	318.773	10.760
non	agevolato							
—	7	155	104	4	7	155	104	4
—	—	579	321	—	—	1.192	576	—
—	—	—	—	—	—	—	—	—
—	—	80	63	—	—	80	63	—
—	—	—	—	—	—	—	—	—
—	—	305	120	—	—	320	128	—
—	—	3.794	3.784	—	—	3.794	3.784	—
—	—	3.277	1.551	—	—	3.277	1.551	—
—	—	939	616	—	—	939	616	—
—	—	—	—	—	—	—	—	—
—	—	—	—	—	—	—	—	—
—	1	458	457	1	1	458	457	1
—	—	—	—	—	—	—	—	—
—	—	—	—	—	—	—	—	—
—	—	—	—	—	—	—	—	—
—	—	248	163	—	—	388	263	—
—	—	107	61	—	—	107	61	—
—	8	9.942	7.240	5	8	10.710	7.603	5
Tot	ale							
—	7	2.356	1.265	4	7	3.898	1.945	4
73	679	37.207	21.331	329	827	66.186	37.463	402
—	—	559	317	—	—	1.100	578	—
40	1.420	17.714	9.684	1.003	1.537	22.839	11.744	1.043
—	—	313	159	—	—	993	527	—
140	83	5.042	2.318	66	248	9.851	4.459	206
52	—	86.052	36.568	—	155	97.916	44.099	52
157	307	22.647	12.098	231	599	45.247	23.756	388
52	663	23.975	13.294	293	823	38.605	20.108	345
8.222	12	125.688	74.364	4	14.334	279.175	153.776	8.226
—	—	4.462	2.862	—	—	4.885	3.052	—
—	32	6.698	3.709	19	32	11.212	6.547	19
—	—	6.814	4.594	—	2	9.083	6.133	1
—	—	10	7	—	—	45	17	—
—	—	427	280	—	—	527	310	—
—	102	3.290	1.852	62	102	8.668	5.216	62
17	—	5.476	2.837	—	44	12.608	6.646	17
8.75	3.305	348.730	187.539	2.011	18.710	612.838	326.376	10.765

Segue: TABELLA 21. - Mutui a iniziative industriali stipulati dal 1° gennaio 1961 al 31 dicembre 1971, ripartizione per anno, (Milioni)

SETTORI	Nuovi impianti			
	Investimento		Finanziamento	
	Da realizzare	Realizzato	Erogato	Da erogare
				ANNO
				A tasso
Estrattive	221	5.140	2.429	151
Alimentari e di trasformazione dei prodotti del suolo	1.123	15.394	8.002	660
Impianti frigoriferi	—	248	99	5
Tessili e abbigliamento	900	11.675	7.307	553
Pelli e cuoio	1.092	2.325	1.137	655
Legno	360	10.805	5.982	201
Metallurgiche	—	30.529	20.446	—
Meccaniche	55.561	67.179	21.439	22.423
Materiali da costruzione, vetro e ceramica	1.658	12.074	6.099	949
Chimiche	47.986	94.127	43.770	29.964
Gomma	2	1.182	628	1
Carta, cartotecnica e grafiche	11	3.438	1.846	103
Foto-fono-cinematografiche e manifatturiere varie	—	381	205	—
Costruzioni e installazione di impianti	—	—	—	—
Elettricità, gas e acqua	—	1.787	1.025	—
Trasporti e comunicazioni	346	11.529	6.831	206
Diverse	—	419	272	—
TOTALE ...	109.260	268.232	127.517	55.871
				A tasso non
Estrattive	—	—	—	—
Alimentari e di trasformazione dei prodotti del suolo	—	337	60	—
Impianti frigoriferi	—	—	—	—
Tessili e abbigliamento	—	—	—	—
Pelli e cuoio	—	—	—	—
Legno	—	—	—	—
Metallurgiche	—	—	—	—
Meccaniche	—	357	219	—
Materiali da costruzione, vetro e ceramica	—	—	—	—
Chimiche	—	—	—	—
Gomma	—	—	—	—
Carta, cartotecnica e grafiche	—	—	—	—
Foto-fono-cinematografiche e manifatturiere varie	—	—	—	—
Costruzioni e installazione di impianti	—	—	—	—
Elettricità, gas e acqua	—	—	—	—
Trasporti e comunicazioni	1.700	531	50	1.000
Diverse	—	196	100	—
TOTALE ...	1.700	1.421	429	1.000
				Tot
Estrattive	221	5.140	2.429	151
Alimentari e di trasformazione dei prodotti del suolo	1.123	15.731	8.062	660
Impianti frigoriferi	—	248	99	5
Tessili e abbigliamento	900	11.675	7.307	553
Pelli e cuoio	1.092	2.325	1.137	655
Legno	360	10.805	5.982	201
Metallurgiche	—	30.529	20.446	—
Meccaniche	55.561	67.536	21.658	22.423
Materiali da costruzione, vetro e ceramica	1.658	12.074	6.099	949
Chimiche	47.986	94.127	43.770	29.964
Gomma	2	1.182	628	1
Carta, cartotecnica e grafiche	11	3.438	1.846	103
Foto-fono-cinematografiche e manifatturiere varie	—	381	205	—
Costruzioni e installazione di impianti	—	—	—	—
Elettricità, gas e acqua	—	1.787	1.025	—
Trasporti e comunicazioni	2.046	12.060	6.881	1.206
Diverse	—	615	372	—
TOTALE ...	110.960	269.653	127.946	56.871

al netto di rinunce, revoche e decadenze e comprensivi di variazioni. Stato di realizzazione degli investimenti:

settore e scopo

(in lire)

Anno	Aplicamenti				TOTALE			
	Investimento		Finanziamento		Investimento		Finanziamento	
	Da realizzare	Realizzato	Erogato	Da erogare	Da realizzare	Realizzato	Erogato	Da erogare
1969								
agevolato								
151	22	894	521	11	243	6.034	2.950	162
560	3.186	25.166	14.802	2.025	4.309	40.560	22.804	2.685
5	—	488	250	—	—	736	349	5
553	520	20.037	11.512	318	1.420	31.712	18.819	871
555	—	1.129	453	—	1.092	3.454	1.590	655
201	270	4.763	2.612	165	630	15.568	8.594	366
—	5.270	111.349	46.204	2.968	5.270	141.878	66.650	2.968
423	273	41.033	27.024	142	55.834	108.212	48.463	22.565
949	243	17.929	9.902	142	1.901	30.003	16.001	1.091
964	43.058	79.230	43.441	19.675	91.044	173.357	87.211	49.639
1	—	700	500	—	2	1.882	1.128	1
103	29	28.514	14.452	21	40	31.952	16.298	124
—	—	1.114	579	—	—	1.495	784	—
—	—	—	—	—	—	—	—	—
—	3.780	1.892	1.324	2.646	3.780	3.679	2.349	2.646
206	273	1.159	634	191	619	12.688	7.465	397
—	—	1.690	1.099	—	—	2.109	1.371	—
371	56.924	337.087	175.309	28.304	166.184	605.319	302.826	84.175
non agevolato								
—	—	380	256	—	—	380	256	—
—	—	15	15	—	—	352	75	—
—	—	—	—	—	—	—	—	—
—	—	—	—	—	—	—	—	—
—	—	—	—	—	—	—	—	—
—	—	7	5	—	—	7	5	—
—	—	21.785	15.964	—	—	21.785	15.964	—
—	—	962	935	—	—	1.319	1.154	—
—	—	1.042	648	—	—	1.042	648	—
—	81.000	71.809	60.036	1.000	81.000	71.809	60.036	1.000
—	—	—	—	—	—	—	—	—
—	—	—	—	—	—	—	—	—
—	—	—	—	—	—	—	—	—
—	—	1.243	587	—	—	1.243	587	—
100	—	26	15	—	1.700	557	65	1.000
—	—	69	46	—	—	265	146	—
100	81.000	97.338	78.507	1.000	82.700	98.759	78.936	2.000
totale								
151	22	1.274	777	11	243	6.414	3.206	162
560	3.186	25.181	14.817	2.025	4.309	40.912	22.879	2.685
5	—	488	250	—	—	736	349	5
553	520	20.037	11.512	318	1.420	31.712	18.819	871
555	—	1.129	453	—	1.092	3.454	1.590	655
201	270	4.770	2.617	165	630	15.575	8.599	366
—	5.270	133.134	62.168	2.968	5.270	163.663	82.614	2.968
423	273	41.995	27.959	142	55.834	109.531	49.617	22.565
949	243	18.971	10.550	142	1.901	31.045	16.649	1.091
964	124.058	151.039	103.477	20.675	172.044	245.166	147.247	50.639
1	—	700	500	—	2	1.882	1.128	1
103	29	28.514	14.452	21	40	31.952	16.298	124
—	—	1.114	579	—	—	1.495	784	—
—	—	—	—	—	—	—	—	—
—	3.780	3.135	1.911	2.646	3.780	4.922	2.936	2.646
206	273	1.185	649	191	2.319	13.245	7.530	1.397
—	—	1.759	1.145	—	—	2.374	1.517	—
371	137.924	434.425	253.816	29.304	248.884	704.078	381.762	86.175

Segue: TABELLA 21. - Mutui a iniziative industriali stipulati dal 1° gennaio 1961 al 31 dicembre 1971, ripartizione per anno, (Milioni)

SETTORI	Nuovi impianti			
	Investimento		Finanziamento	
	Da realizzare	Realizzato	Erogato	Da erogare
Estrattive	4.603	6.930	3.822	2.719
Alimentari e di trasformazione dei prodotti del suolo	2.429	15.665	7.609	1.117
Impianti frigoriferi	165	1.717	840	95
Tessili e abbigliamento	8.724	18.026	12.353	4.380
Pelli e cuoio	—	775	321	—
Legno	2.903	5.020	2.452	1.455
Metallurgiche	51	41.316	28.264	25
Meccaniche	6.294	109.881	46.621	3.624
Materiali da costruzione, vetro e ceramica	6.213	27.849	16.161	3.686
Chimiche	86.142	62.447	24.557	33.581
Gomma	38	304	161	19
Carta, cartotecnica e grafiche	239	2.496	1.166	129
Foto-fono-cinematografiche e manifatturiere varie	258	9.203	5.009	138
Costruzioni e installazione di impianti	—	—	—	—
Elettricità, gas e acqua	6.857	13.374	9.260	4.800
Trasporti e comunicazioni	1.320	8.216	4.452	809
Diverse	7.456	6.927	4.638	2.470
TOTALE ...	133.692	330.146	167.686	59.047
			A tasso non	
Estrattive	—	—	—	—
Alimentari e di trasformazione dei prodotti del suolo	—	—	—	—
Impianti frigoriferi	—	—	—	—
Tessili e abbigliamento	—	—	—	—
Pelli e cuoio	—	—	—	—
Legno	—	—	—	—
Metallurgiche	—	—	—	—
Meccaniche	—	—	—	—
Materiali da costruzione, vetro e ceramica	—	—	—	—
Chimiche	—	—	—	—
Gomma	—	—	—	—
Carta, cartotecnica e grafiche	—	—	—	—
Foto-fono-cinematografiche e manifatturiere varie	—	—	—	—
Costruzioni e installazione di impianti	—	—	—	—
Elettricità, gas e acqua	—	—	—	—
Trasporti e comunicazioni	—	—	—	—
Diverse	—	—	—	—
TOTALE ...	—	—	—	—
			Tot	
Estrattive	4.603	6.930	3.822	2.719
Alimentari e di trasformazione dei prodotti del suolo	2.429	15.665	7.609	1.117
Impianti frigoriferi	165	1.717	840	95
Tessili e abbigliamento	8.724	18.026	12.353	4.380
Pelli e cuoio	—	775	321	—
Legno	2.903	5.020	2.452	1.455
Metallurgiche	51	41.316	28.264	25
Meccaniche	6.294	109.881	46.621	3.624
Materiali da costruzione, vetro e ceramica	6.213	27.849	16.161	3.686
Chimiche	86.142	62.447	24.557	33.581
Gomma	38	304	161	19
Carta, cartotecnica e grafiche	239	2.496	1.166	129
Foto-fono-cinematografiche e manifatturiere varie	258	9.203	5.009	138
Costruzioni e installazioni di impianti	—	—	—	—
Elettricità, gas e acqua	6.857	13.374	9.260	4.800
Trasporti e comunicazioni	1.320	8.216	4.452	809
Diverse	7.456	6.927	4.638	2.470
TOTALE ...	133.692	330.146	167.686	59.047

1971, al netto di rinunce, revoche e decadenze e comprensivi di variazioni. Stato di realizzazione degli investimenti: settore e scopo di lire)

Anno di lire)	Ampliamenti				TOTALE			
	Investimento		Finanziamento		Investimento		Finanziamento	
	Da realizzare	Realizzato	Erogato	Da erogare	Da realizzare	Realizzato	Erogato	Da erogare
1970								
agevolato								
2.719	679	10.712	5.311	300	5.282	17.642	9.133	3.019
1.117	3.482	22.151	13.699	1.902	5.911	37.816	21.308	3.019
95	4	1.402	738	2	169	3.119	1.578	97
4.380	272	8.177	5.064	140	8.996	26.203	17.417	4.520
-	3	1.083	620	2	3	1.858	941	2
1.455	90	3.517	1.901	40	2.993	8.532	4.353	1.495
25	637	95.391	49.556	379	688	136.707	77.820	404
3.624	7.277	33.560	21.244	5.019	13.571	143.441	67.865	8.643
3.686	893	30.749	18.236	550	7.106	58.598	34.397	4.236
13.581	62.307	114.519	66.122	32.279	148.449	176.966	90.679	65.860
19	-	9.377	4.182	-	38	9.681	4.343	19
129	1.031	6.809	4.255	524	1.270	9.305	5.421	653
138	516	1.598	866	285	774	10.801	5.875	423
-	37	333	200	20	37	333	200	20
4.800	-	270	180	-	6.857	13.644	9.440	4.800
809	211	8.171	4.993	146	1.531	16.387	9.445	955
2.470	103	2.850	1.687	41	7.559	9.777	6.325	2.511
9.047	77.542	350.664	198.854	41.629	211.234	680.810	366.540	100.676
non agevolato								
-	-	338	227	-	-	338	227	-
-	-	131	115	-	-	131	115	-
-	-	-	-	-	-	-	-	-
-	-	-	-	-	-	-	-	-
-	-	5	3	-	-	5	3	-
-	-	-	-	-	-	-	-	-
-	-	450	250	-	-	450	250	-
-	12	1.160	791	5	12	1.160	791	5
-	-	31.095	31.094	-	-	31.095	31.094	-
-	-	-	-	-	-	-	-	-
-	-	-	-	-	-	-	-	-
-	-	-	-	-	-	-	-	-
-	-	32	21	-	-	32	21	-
-	-	48	30	-	-	48	30	-
-	12	33.259	32.531	5	12	33.259	32.531	5
Totale								
2.719	679	11.050	5.538	300	5.282	17.980	9.360	3.019
1.117	3.482	22.282	13.814	1.902	5.911	37.947	21.423	3.019
95	4	1.402	738	2	169	3.119	1.578	97
4.380	272	8.177	5.064	140	8.996	26.203	17.417	4.520
-	3	1.083	620	2	3	1.858	941	2
1.455	90	3.517	1.904	40	2.993	8.537	4.356	1.495
25	637	95.391	49.556	379	688	136.707	77.820	404
3.624	7.277	34.010	21.494	5.019	13.571	143.891	68.115	8.643
3.686	905	31.909	19.027	555	7.118	59.758	35.188	4.241
13.581	62.307	145.614	97.216	32.279	148.449	208.061	121.773	65.860
19	-	9.377	4.182	-	38	9.681	4.343	19
129	1.031	6.809	4.255	524	1.270	9.305	5.421	653
138	516	1.598	866	285	774	10.801	5.875	423
-	37	333	200	20	37	333	200	20
4.800	-	270	180	-	6.857	13.644	9.440	4.800
809	211	8.203	5.014	146	1.531	16.419	9.466	955
2.470	103	2.898	1.717	41	7.559	9.825	6.355	2.511
9.047	77.554	383.923	231.385	41.634	211.246	714.069	399.071	100.681

Segue: TABELLA 21. - Mutui a iniziative industriali stipulati dal 1° gennaio 1961 al 31 dicembre 1971, ripartizione per anno,

(Milioni)

SETTORI	Nuovi impianti			
	Investimenti		Finanziamento	
	Da realizzare	Realizzato	Erogato	Da erogare
				Anno
				A t a s s o
Estrattive	3.122	12.050	4.170	958
Alimentari e di trasformazione dei prodotti del suolo	10.580	7.803	3.020	4.969
Impianti frigoriferi	843	371	196	394
Tessili e abbigliamento	22.102	23.346	10.482	13.431
Pelli e cuoio	921	420	135	495
Legno	4.384	3.181	1.528	2.461
Metallurgiche	22.617	52.111	35.821	15.250
Meccaniche	100.633	263.575	100.139	57.786
Materiali da costruzione, vetro e ceramica	11.918	23.271	11.835	6.640
Chimiche	439.970	117.734	60.407	228.470
Gomma	2.660	1.340	500	1.463
Carta, cartotecnica e grafiche	8.364	1.775	919	4.873
Foto-fono-cinematografiche e manifatturiere varie	2.458	1.146	583	1.194
Costruzioni e installazione di impianti	345	—	—	150
Elettricità, gas e acqua	—	—	—	—
Trasporti e comunicazioni	5.302	2.471	1.565	3.315
Diverse	9.377	6.569	3.457	4.149
TOTALE ...	645.596	517.163	234.757	345.998
				A t a s s o n o n
Estrattive	—	—	—	—
Alimentari e di trasformazione dei prodotti del suolo	—	—	—	—
Impianti frigoriferi	—	—	—	—
Tessili e abbigliamento	—	—	—	—
Pelli e cuoio	—	—	—	—
Legno	41	123	20	30
Legno	—	—	—	—
Metallurgiche	—	25	17	—
Meccaniche	—	—	—	—
Materiali da costruzione, vetro e ceramica	—	—	—	—
Chimiche	—	—	—	—
Gomma	—	—	—	—
Carta, cartotecnica e grafiche	—	—	—	—
Foto-fono-cinematografiche e manifatturiere varie	—	—	—	—
Costruzioni e installazione di impianti	—	—	—	—
Elettricità, gas e acqua	—	—	—	—
Trasporti e comunicazioni	—	—	—	—
Diverse	—	—	—	—
TOTALE ...	41	148	37	30
				T o t
Estrattive	3.122	12.050	4.170	958
Alimentari e di trasformazione dei prodotti del suolo	10.580	7.803	3.020	4.969
Impianti frigoriferi	843	371	196	394
Tessili e abbigliamento	22.102	23.346	10.482	13.431
Pelli e cuoio	921	420	135	495
Legno	4.425	3.304	1.548	2.491
Metallurgiche	22.617	52.111	35.821	15.250
Meccaniche	100.633	263.600	100.156	57.786
Materiali da costruzione, vetro e ceramica	11.918	23.271	11.835	6.640
Chimiche	439.970	117.734	60.407	228.470
Gomma	2.660	1.340	500	1.463
Carta, cartotecnica e grafiche	8.364	1.775	919	4.873
Foto-fono-cinematografiche e manifatturiere varie	2.458	1.146	583	1.194
Costruzioni e installazione di impianti	345	—	—	150
Elettricità, gas e acqua	—	—	—	—
Trasporti e comunicazioni	5.302	2.471	1.565	3.315
Diverse	9.377	6.569	3.457	4.149
TOTALE ...	645.637	517.311	234.794	346.028

1971, al netto di rinunce, revoche e decadenze e comprensivi di variazioni. Stato di realizzazione degli investimenti:
 anno, settore e scopo
 di lire)

Anno	Ampliamenti				TOTALE			
	Investimento		Finanziamento		Investimento		Finanziamento	
	Da realizzare	Realizzato	Erogato	Da erogare	Da realizzare	Realizzato	Erogato	Da erogare
1971								
agevolato								
958	789	6.980	3.770	500	3.911	19.030	7.940	1.458
4.969	12.061	14.401	8.244	6.982	22.641	22.204	11.264	11.951
394	23	48	31	14	866	419	227	408
13.431	15.349	6.714	4.328	10.233	37.451	30.060	14.810	23.664
495	1.059	541	50	585	1.980	961	185	1.080
2.461	1.322	3.789	2.466	649	5.706	6.970	3.994	3.110
15.250	281.672	184.164	129.044	40.994	304.289	236.275	164.865	56.244
57.786	19.744	42.877	26.826	12.504	120.377	306.452	126.965	70.290
6.640	22.368	18.599	10.660	11.373	34.286	41.870	22.495	18.013
28.470	308.139	268.263	126.304	156.509	748.109	385.997	186.711	384.979
1.463	2.155	10.584	5.089	1.045	4.815	11.924	5.589	2.508
4.873	2.173	1.457	744	1.282	10.537	3.232	1.663	6.155
1.194	4.170	4.311	2.604	2.697	6.628	5.457	3.187	3.891
150	318	1.611	1.105	220	663	1.611	1.105	370
—	250	275	81	166	250	275	81	166
3.315	1.433	4.071	2.677	786	6.735	6.542	4.242	4.101
4.149	5.904	2.660	2.058	3.528	15.281	9.229	5.515	7.677
45.998	678.929	571.345	326.081	250.067	1.324.525	1.088.508	560.838	596.065
non agevolato								
—	—	315	207	—	—	315	207	—
—	59	353	161	60	59	353	161	60
—	—	—	—	—	—	—	—	—
—	—	—	—	—	—	—	—	—
30	—	—	—	—	—	—	—	—
—	—	5	3	—	41	128	23	30
—	46.425	22.932	19.487	31.246	46.425	22.932	19.487	31.246
—	—	215	137	—	—	240	154	—
—	—	1.410	923	—	—	1.410	923	—
—	45	—	30	—	45	—	30	—
—	—	—	—	—	—	—	—	—
—	—	—	—	—	—	—	—	—
—	—	—	—	—	—	—	—	—
—	—	—	—	—	—	—	—	—
—	—	—	—	—	—	—	—	—
—	—	43	29	—	—	43	29	—
—	—	608	331	—	—	608	331	—
30	46.529	25.881	21.308	31.306	46.570	26.029	21.345	31.336
Totale								
958	789	7.295	3.977	500	3.911	19.345	8.147	1.458
4.969	12.120	14.754	8.405	7.042	22.700	22.557	11.425	12.011
394	23	48	31	14	866	419	228	408
13.431	15.349	6.714	4.328	10.233	37.451	30.060	14.810	23.664
495	1.059	541	50	585	1.980	961	185	1.080
2.491	1.322	3.794	2.469	649	5.747	7.098	4.017	3.140
15.250	328.097	207.096	148.531	72.240	350.714	259.207	184.352	87.490
57.786	19.744	43.092	26.963	12.504	120.377	306.692	127.119	70.290
6.640	22.368	20.009	11.583	11.373	34.286	43.280	23.418	18.013
28.470	308.184	268.263	126.334	156.509	748.154	385.997	186.741	384.979
1.463	2.155	10.584	5.089	1.045	4.815	11.924	5.589	2.508
4.873	2.173	1.457	744	1.282	10.537	3.232	1.663	6.155
1.194	4.170	4.311	2.604	2.697	6.628	5.457	3.187	3.891
150	318	1.611	1.105	220	663	1.611	1.105	370
—	250	275	81	166	250	275	81	166
3.315	1.433	4.114	2.706	786	6.735	6.585	4.271	4.101
4.149	5.904	3.268	2.389	3.528	15.281	9.837	5.845	7.677
46.028	725.458	597.226	347.389	281.373	1.371.095	1.114.537	582.183	627.401

Segue: TABELLA 21. - Mutui a iniziative industriali stipulati dal 1° gennaio 1961 al 31 dicembre 1971, ripartizione per anno, (Milioni)

SETTORI	Nuovi impianti			
	Investimento		Finanziamento	
	Da realizzare	Realizzato	Erogato	Da erogare
			TOTALE	
			A tasso	
Estrattive	8.054	32.565	14.988	3.878
Alimentari e di trasformazione dei prodotti del suolo	15.242	179.481	94.851	7.388
Impianti frigoriferi	1.012	8.976	4.854	496
Tessili e abbigliamento	34.337	134.862	74.391	19.940
Pelli e cuoio	2.013	8.686	4.421	1.150
Legno	8.107	53.698	28.247	4.467
Metallurgiche	22.956	168.464	107.975	15.388
Meccaniche	164.002	654.517	287.858	84.658
Materiali da costruzione, vetro e ceramica	20.403	256.631	140.133	11.603
Chimiche	595.690	1.331.925	639.220	304.830
Gomma	2.700	40.295	19.663	1.483
Carta, cartotecnica e grafiche	8.979	131.796	81.899	5.338
Foto-fono-cinematografiche e manifatturiere varie	2.854	44.056	23.800	1.381
Costruzioni e installazione di impianti	345	487	285	150
Elettricità, gas e acqua	7.025	71.340	42.956	4.910
Trasporti e comunicazioni	6.968	81.351	51.900	4.330
Diverse	16.983	46.311	28.253	6.710
TOTALE ...	917.670	3.245.441	1.645.694	478.100
			A tasso non	
Estrattive	—	—	—	—
Alimentari e di trasformazione dei prodotti del suolo	—	4.281	1.309	—
Impianti frigoriferi	—	—	—	—
Tessili e abbigliamento	—	123	67	—
Pelli e cuoio	—	—	—	—
Legno	41	294	78	30
Metallurgiche	2.500	205.990	124.573	2.000
Meccaniche	—	1.947	1.127	—
Materiali da costruzione, vetro e ceramica	—	6.780	3.115	—
Chimiche	—	27.922	18.611	—
Gomma	—	—	—	—
Carta, cartotecnica e grafiche	—	1.268	914	—
Foto-fono-cinematografiche e manifatturiere varie	—	—	—	—
Costruzioni e installazione di impianti	—	—	—	—
Elettricità, gas e acqua	—	59.798	34.068	—
Trasporti e comunicazioni	1.700	21.023	13.231	1.046
Diverse	—	9.202	4.104	—
TOTALE ...	4.241	338.628	201.197	3.076
			Tot	
Estrattive	8.054	32.565	14.988	38.778
Alimentari e di trasformazione dei prodotti del suolo	15.242	183.762	96.160	7.388
Impianti frigoriferi	1.012	8.976	4.854	496
Tessili e abbigliamento	34.337	134.985	74.458	19.940
Pelli e cuoio	2.013	8.686	4.421	1.150
Legno	8.148	53.992	28.325	4.497
Metallurgiche	25.456	374.454	232.548	17.388
Meccaniche	164.002	656.464	288.985	84.658
Materiali da costruzione, vetro e ceramica	20.403	263.411	143.248	11.603
Chimiche	595.690	1.359.847	657.831	304.830
Gomma	2.700	40.295	19.663	1.483
Carta, cartotecnica e grafiche	8.979	133.064	82.813	5.338
Foto-fono-cinematografiche e manifatturiere varie	2.854	44.056	23.800	1.381
Costruzioni e installazione di impianti	345	487	285	150
Elettricità, gas e acqua	7.025	131.138	77.024	4.910
Trasporti e comunicazioni	8.668	102.374	65.131	5.376
Diverse	16.983	55.513	32.357	6.710
TOTALE ...	921.911	3.584.069	1.846.891	481.176

Fonte: Nostre elaborazioni su dati dei singoli istituti.

al netto di rinunce, revoche e decadenze e comprensivi di variazioni. Stato di realizzazione degli investimenti:
sette e scopo
di lire)

	Ampliamenti				TOTALE			
	Investimento		Finanziamento		Investimento		Finanziamento	
	Da realizzare	Realizzato	Erogato	Da erogare	Da realizzare	Realizzato	Erogato	Da erogare
PERIODO agevolato								
.878	2.750	39.108	20.910	1.499	10.804	71.673	35.898	5.377
.388	20.275	218.487	124.282	11.761	35.517	397.968	219.133	19.149
.496	54	5.589	2.957	35	1.066	14.565	7.811	531
.940	17.684	88.961	51.542	11.774	52.021	223.823	125.933	31.714
.150	1.062	6.739	3.290	587	3.075	15.425	7.711	1.737
.467	2.525	40.581	21.484	1.337	10.632	94.279	49.731	5.804
.388	288.148	734.624	361.175	44.691	311.104	903.088	469.150	60.079
.658	27.974	249.921	149.762	18.091	191.976	904.438	437.620	102.749
.603	24.351	190.898	108.550	12.479	44.754	447.529	248.683	24.082
.830	416.518	734.495	394.848	208.469	1.012.208	2.066.420	1.034.068	513.299
.483	2.294	41.093	19.377	1.085	4.994	81.388	39.040	2.568
.338	7.426	112.518	63.416	4.456	16.405	244.314	145.315	9.794
.381	4.686	27.551	16.440	2.982	7.540	71.607	40.240	4.363
.150	355	1.992	1.332	240	700	2.479	1.617	390
.910	4.030	5.223	3.256	2.812	11.055	76.563	46.212	7.722
.330	2.019	27.243	17.270	1.185	8.987	108.594	69.170	5.515
.710	6.561	41.386	26.999	3.954	23.544	87.697	55.252	10.664
.100	828.712	2.566.409	1.386.890	327.437	1.746.382	5.811.850	3.032.584	805.537
non agevolato								
—	7	18.158	8.841	4	7	18.158	8.841	4
—	247	6.666	3.002	234	247	10.947	4.311	234
—	—	234	82	—	—	234	82	—
—	—	707	449	—	—	830	516	—
—	—	330	217	—	—	330	217	—
.30	10	1.041	545	10	51	1.335	623	40
.000	46.425	457.148	247.570	31.246	48.925	663.138	372.143	33.246
—	662	9.444	6.153	108	662	11.391	7.280	108
—	38	6.049	3.839	21	38	12.829	6.954	21
—	81.045	184.036	132.852	1.000	81.045	211.958	151.463	1.000
—	—	2.200	1.800	—	—	2.200	1.800	—
—	1	820	682	1	1	2.088	1.596	1
—	—	730	463	—	—	730	473	—
—	—	—	—	—	—	—	—	—
—	—	4.301	2.762	—	—	64.099	36.830	—
.046	—	9.092	3.483	58	1.700	30.115	16.714	1.104
—	—	1.901	1.115	—	—	11.103	5.219	—
.076	128.435	702.857	413.855	32.682	132.676	1.041.485	615.052	35.758
Totale								
.778	2.757	57.266	29.751	1.503	10.811	89.831	44.739	5.381
.388	20.522	225.153	127.284	11.995	35.764	408.915	223.444	19.383
.496	54	5.823	3.039	35	1.066	14.799	7.893	531
.940	17.684	89.668	51.991	11.774	52.021	224.653	126.449	31.714
.150	1.062	7.069	3.507	587	3.075	15.755	7.928	1.737
.497	2.535	41.622	22.029	1.347	10.683	95.614	50.354	5.844
.388	334.573	1.191.772	608.745	75.937	360.029	1.566.226	841.293	93.325
.658	28.636	259.365	155.915	18.199	192.638	915.829	444.900	102.857
.603	24.389	196.947	112.389	12.500	44.792	460.358	255.637	24.103
.830	497.563	918.531	527.700	209.469	1.093.253	2.278.378	1.185.531	514.299
.483	2.294	43.293	21.177	1.085	4.994	83.588	40.840	2.568
.338	7.427	113.338	64.098	4.457	16.406	246.402	146.911	9.795
.381	4.686	28.281	16.903	2.982	7.540	72.337	40.703	4.363
.150	355	1.992	1.332	240	700	2.479	1.617	390
.910	4.030	9.524	6.018	2.812	11.055	140.662	83.042	7.722
.376	2.019	36.335	20.753	1.243	10.687	138.709	85.884	6.619
.710	6.561	43.287	28.114	3.954	23.544	98.800	60.471	10.664
.176	957.147	3.269.266	1.800.745	360.119	1.879.058	6.853.335	3.647.636	841.295

TABELLA 22. - Mutui a iniziative industriali stipulati dal 1° gennaio 1961 al 31 dicembre 1971, al netto ripartizione per (Miloni)

REGIONI E PROVINCE	Nuovi impianti			
	Investimento		Finanziamento	
	Da realizzare	Realizzato	Erogato	Da erogare
				A t a s s o
TOSCANA ...	—	362	135	—
MARCHE ...	5.892	8 17.940	10.308	3.955
MOLISE ...	1.134	9 11.598	6.691	432
Chieti	9.489	73.793	45.513	5.657
L'Aquila	1.765	22.228	12.567	921
Pescara	930	18.460	9.894	497
Teramo	275	16.582	9.019	163
ABRUZZI ...	12.459	6 131.063	76.993	7.238
Frosinone	55.980	141.998	76.588	29.450
Latina	11.671	126.977	63.319	7.157
Rieti	897	4.755	2.381	559
Roma	5.911	110.336	56.080	2.861
LAZIO ...	74.459	5 384.066	198.368	40.027
Avellino	2.618	13.814	7.169	1.682
Benevento	45	10.996	6.570	20
Caserta	32.469	89.958	49.671	20.420
Napoli	71.546	412.923	154.180	32.096
Salerno	14.275	72.678	41.362	9.072
CAMPANIA ...	120.953	3 600.369	258.952	63.290
Bari	24.570	162.542	87.444	16.454
Brindisi	345	127.450	64.736	221
Foggia	60.133	70.658	39.194	30.072
Lecce	20.483	38.258	18.342	9.928
Taranto	728	77.753	46.287	351
PUGLIA ...	106.259	4 476.661	256.003	57.026
Matera	2.267	105.267	65.954	1.187
Potenza	16.166	25.120	15.337	9.021
BASILICATA ...	18.433	130.387	81.291	10.208
Catanzaro	16.318	51.899	27.285	9.045
Cosenza	7.161	30.400	19.226	2.760
Reggio Calabria	92.371	14.220	8.360	64.625
CALABRIA ...	115.850	7 96.519	54.871	76.430
Agrigento	501	65.615	38.408	344
Caltanissetta	11.194	216.337	70.782	5.634
Catania	12.587	60.967	38.203	5.610
Enna	17.652	18.729	10.432	11.955
Messina	4.864	90.861	36.471	2.939
Palermo	26.500	62.174	36.283	14.315
Ragusa	1.021	13.681	8.233	665
Siracusa	59.450	131.205	73.223	20.852
Trapani	5.331	6.755	3.961	2.582
SICILIA ...	139.100	7 666.324	315.996	64.896
Cagliari	175.184	361.811	189.805	68.330
Nuoro	62.521	52.804	32.265	40.038
Sassari	85.426	315.537	164.016	46.230
SARDEGNA ...	323.131	1 730.152	386.086	154.598
TOTALE ...	917.670	3.245.441	1.645.694	478.100

di rinunce, revoche e decadenze e comprensivi di variazioni. Stato di realizzazione degli investimenti:
per regione, provincia e scopo

(in milioni di lire)

	Ampliamenti				TOTALE			
	Investimento		Finanziamento		Investimento		Finanziamento	
	Da realizzare	Realizzato	Erogato	Da erogare	Da realizzare	Realizzato	Erogato	Da erogare
agevolato								
—	—	684	389	—	—	1.046	522	—
.955	112	21.500	12.844	57	6.004	39.440	23.154	4.012
432	914	9.261	5.751	434	2.048	20.859	12.442	866
.657	9.848	31.173	17.544	4.386	19.337	104.966	63.057	10.043
921	34	28.866	17.613	19	1.799	51.094	30.180	940
497	2.760	27.623	16.799	1.533	3.690	46.083	26.693	2.030
163	1.566	16.114	8.909	777	1.841	32.696	17.928	940
.238	14.208	103.776	60.865	6.715	26.667	234.839	137.858	13.953
.450	5.516	81.413	45.052	2.473	61.496	223.411	121.640	31.923
.157	10.072	76.099	40.408	6.276	21.743	203.076	103.727	13.433
559	—	10.108	5.255	—	897	14.863	7.636	559
.861	5.704	45.494	25.412	1.587	11.615	155.830	81.492	4.448
.027	21.292	213.114	116.127	10.336	95.751	597.180	314.495	50.363
.682	1.557	9.050	5.082	889	4.175	22.864	12.251	2.571
20	5.091	8.641	4.885	3.007	5.136	19.637	11.455	3.027
.420	13.735	62.215	36.931	7.061	46.204	152.173	86.602	27.481
.096	21.062	572.338	265.219	12.103	92.608	985.261	419.399	44.199
.072	14.135	71.785	40.842	9.515	28.410	144.463	82.204	18.587
.290	55.580	724.029	352.959	32.575	176.533	1.324.398	611.911	95.865
.454	22.237	104.975	59.306	13.408	46.807	267.517	146.750	29.862
221	51.292	100.142	45.194	25.364	51.637	227.592	109.930	25.585
.072	4.854	46.601	28.671	3.025	64.987	117.259	67.865	33.097
.928	38	9.686	5.171	19	20.521	47.944	23.513	9.947
351	268.675	412.117	247.545	32.284	269.403	489.870	293.832	32.635
.026	347.096	673.521	385.887	74.100	453.355	1.150.182	641.890	131.126
.187	23.091	10.571	6.522	12.103	25.358	115.838	72.476	13.284
.021	15	16.580	10.515	7	16.181	41.700	25.852	9.034
.208	23.106	27.151	17.037	12.110	41.539	157.538	98.328	22.318
.045	8.822	24.699	15.753	6.060	25.140	76.598	43.038	15.105
.760	148	8.154	4.809	78	7.309	38.554	24.035	2.838
.625	41	8.543	4.398	21	92.412	22.763	12.758	64.646
.430	9.011	41.396	24.960	6.159	124.861	137.915	79.831	82.589
344	668	8.014	4.295	367	1.169	73.629	42.703	711
.634	2.435	115.540	55.779	1.243	13.629	331.877	126.561	6.877
.610	4.384	60.297	32.934	2.437	16.971	121.264	71.137	8.047
.955	—	8.538	4.546	2	17.652	27.267	14.978	11.957
.939	22.333	36.863	20.589	7.473	27.197	127.724	57.060	10.412
.315	8.782	32.526	20.426	5.813	35.282	94.700	56.709	20.128
665	818	26.741	14.015	410	1.839	40.422	22.248	1.075
.852	29.700	176.980	103.936	15.108	89.150	308.185	177.159	35.960
.582	923	4.936	2.883	357	6.254	11.691	6.844	2.939
.896	70.043	470.435	259.403	33.210	209.143	1.136.759	575.399	98.106
.330	147.903	104.274	58.604	83.697	323.087	466.085	248.409	152.027
.038	2.290	10.246	7.370	1.490	64.811	63.050	39.635	41.528
.230	137.157	167.022	84.694	66.554	222.583	482.559	248.710	112.784
.598	287.350	281.542	150.668	151.741	610.481	1.011.694	536.754	306.339
.100	828.712	2.566.409	1.386.890	327.437	1.746.382	5.811.850	3.032.584	805.537

Segue: TABELLA 22. - Mutui a iniziative industriali stipulati dal 1° gennaio 1961 al 31 dicembre 1971, ripartizione per (Milioni)

REGIONI E PROVINCE	Nuovi impianti			
	Investimento		Finanziamento	
	Da realizzare	Realizzato	Erogato	Da erogare
			A tasso non	
TOSCANA ...	—	—	—	—
MARCHE ...	—	1.419	734	—
MOLISE ...	—	—	—	—
Chieti	—	15	9	—
L'Aquila	—	2.618	1.370	—
Pescara	—	—	—	—
Teramo	—	9.000	4.000	—
ABRUZZI ...	—	11.633	5.379	—
Frosinone	41	860	500	30
Latina	—	1.294	757	—
Rieti	—	—	—	—
Roma	—	1.056	430	—
LAZIO ...	41	3.210	1.687	30
Avellino	—	—	—	—
Benevento	—	—	—	—
Caserta	—	45	17	—
Napoli	—	1.025	611	—
Salerno	—	410	170	—
CAMPANIA ...	—	1.480	798	—
Bari	—	318	129	—
Brindisi	—	25.000	17.000	—
Foggia	—	346	168	—
Lecce	—	—	—	—
Taranto	2.500	212.657	127.693	2.000
PUGLIA ...	2.500	238.321	144.990	2.000
Matera	—	—	—	—
Potenza	—	—	—	—
BASILICATA ...	—	—	—	—
Catanzaro	—	—	—	—
Cosenza	—	25	20	—
Reggio Calabria	—	—	—	—
CALABRIA ...	—	25	20	—
Agrigento	—	—	—	—
Caltanissetta	—	6	3	—
Catania	—	6.856	4.100	—
Enna	—	—	—	—
Messina	1.700	1.206	804	1.000
Palermo	—	16.381	10.717	46
Ragusa	—	—	—	—
Siracusa	—	56.142	31.410	—
Trapani	—	173	82	—
SICILIA ...	1.700	80.764	47.116	1.046
Cagliari	—	1.084	261	—
Nuoro	—	—	—	—
Sassari	—	692	212	—
SARDEGNA ...	—	1.776	473	—
TOTALE ...	4.241	338.628	201.197	3.076

al netto di rinunce, revoche e decadenze e comprensivi di variazioni. Stato di realizzazione degli investimenti:
 regione, provincia e scopo
 di lire)

	Ampliamenti				TOTAL*			
	Investimento		Finanziamento		Investimento		Finanziamento	
	Da realizzare	Realizzato	Erogato	Da erogare	Da realizzare	Realizzato	Erogato	Da erogare
agevolato	—	—	—	—	—	—	—	—
—	25	648	421	20	25	2.067	1.155	20
—	12	1.077	635	5	12	1.077	635	5
—	—	281	159	—	—	296	168	—
—	—	625	310	—	—	3.243	1.680	—
—	—	270	216	—	—	270	216	—
—	—	1.734	294	—	—	10.734	4.294	—
—	—	2.910	979	—	—	14.543	6.358	—
30	—	2.268	1.653	—	41	3.128	2.153	30
—	156	981	442	156	156	2.275	1.199	156
—	—	—	—	—	—	—	—	—
—	106	5.807	4.043	56	106	6.863	4.473	56
30	262	9.056	6.138	212	303	12.266	7.825	242
—	16	919	590	11	16	919	590	11
—	—	261	195	—	—	261	195	—
—	—	251	58	—	—	296	75	—
—	1	252.451	139.121	1	1	253.476	139.732	1
—	7	1.307	782	4	7	1.717	952	4
—	24	255.189	140.746	16	24	256.669	141.544	16
—	—	4.389	3.450	—	—	4.707	3.579	—
—	80.015	57.790	38.316	12	80.015	82.790	55.316	12
—	22	453	181	8	22	799	349	8
—	—	391	250	—	—	391	250	—
2.000	46.435	220.382	117.504	31.251	48.935	433.039	245.197	33.251
2.000	126.472	283.405	159.701	31.271	128.972	521.726	304.691	33.271
—	—	2.620	2.497	—	—	2.620	2.497	—
—	—	233	160	—	—	233	160	—
—	—	2.853	2.657	—	—	2.853	2.657	—
—	—	17.139	8.197	—	—	17.139	8.197	—
—	—	241	122	—	—	266	142	—
—	—	280	179	—	—	280	179	—
—	—	17.660	8.498	—	—	17.685	8.518	—
—	—	4.413	2.093	—	—	4.413	2.093	—
—	—	4.996	2.367	—	—	5.002	2.370	—
—	—	976	558	—	—	7.832	4.658	—
—	—	361	233	—	—	361	233	—
1.000	—	2.714	2.050	—	1.700	3.920	2.854	1.000
46	—	9.703	3.994	58	—	26.084	14.711	104
—	—	23	20	—	—	23	20	—
—	640	17.712	10.937	100	640	73.854	42.347	100
—	—	397	273	—	—	570	355	—
1.046	640	41.295	22.525	158	2.340	122.059	69.641	1.204
—	—	24.384	11.937	—	—	25.468	12.198	—
—	—	3	2	—	—	3	2	—
—	1.000	64.377	59.616	1.000	1.000	65.069	59.828	1.000
—	1.000	88.764	71.555	1.000	1.000	90.540	72.028	1.000
1.076	128.435	702.857	413.855	32.682	132.676	1.041.485	615.052	35.758

Segue: TABELLA 22. - Mutui a iniziative industriali stipulati dal 1° gennaio 1961 al 31 dicembre 1971, ripartizione per (Milioni)

REGIONI E PROVINCE	Nuovi impianti				Tot
	Investimento		Finanziamento		
	Da realizzare	Realizzato	Erogato	Da erogare	
TOSCANA ...	—	362	135	—	—
MARCHE ...	5.892	19.359	11.042	3.955	3.955
MOLISE ...	1.134	11.598	6.691	432	432
Chieti	9.489	73.808	45.522	5.657	5.657
L'Aquila	1.765	24.846	13.937	921	921
Pescara	930	18.460	9.894	497	497
Teramo	275	25.582	13.019	163	163
ABRUZZI ...	12.459	142.696	82.372	7.238	7.238
Frosinone	56.021	142.858	77.088	29.480	29.480
Latina	11.671	128.271	64.076	7.157	7.157
Rieti	897	4.755	2.381	559	559
Roma	5.911	111.392	56.510	2.861	2.861
LAZIO ...	74.500	387.276	200.055	40.057	40.057
Avellino	2.618	13.814	7.169	1.682	1.682
Benevento	45	10.996	6.570	20	20
Caserta	32.469	90.003	49.688	20.420	20.420
Napoli	71.546	413.948	154.791	32.096	32.096
Salerno	14.275	73.088	41.532	9.072	9.072
CAMPANIA ...	120.953	601.849	259.750	63.290	63.290
Bari	24.570	162.860	87.573	16.454	16.454
Brindisi	345	152.450	81.736	221	221
Foggia	60.133	71.004	39.362	30.072	30.072
Lecce	20.483	38.258	18.342	9.928	9.928
Taranto	3.228	290.410	173.980	2.351	2.351
PUGLIA ...	108.759	714.982	400.993	59.026	59.026
Matera	2.267	105.267	65.954	1.181	1.181
Potenza	16.166	25.120	15.337	9.027	9.027
BASILICATA ...	18.433	130.387	81.291	10.208	10.208
Catanzaro	16.318	51.899	27.285	9.045	9.045
Cosenza	7.161	30.425	19.246	2.760	2.760
Reggio Calabria	92.371	14.220	8.360	64.625	64.625
CALABRIA ...	115.850	96.544	54.891	76.430	76.430
Agrigento	501	65.615	38.408	344	344
Caltanissetta	11.194	216.343	70.785	5.634	5.634
Catania	12.587	67.823	42.303	5.610	5.610
Enna	17.652	18.729	10.432	11.955	11.955
Messina	6.564	92.067	37.275	3.939	3.939
Palermo	26.500	78.555	47.000	14.361	14.361
Ragusa	1.021	13.681	8.233	665	665
Siracusa	59.450	187.347	104.633	20.852	20.852
Trapani	5.331	6.928	4.043	2.582	2.582
SICILIA ...	140.800	747.088	363.112	65.942	65.942
Cagliari	175.184	362.895	190.066	68.330	68.330
Nuoro	62.521	52.804	32.265	40.038	40.038
Sassari	85.426	316.229	164.228	46.230	46.230
SARDEGNA ...	323.131	731.928	386.559	154.598	154.598
TOTALE ...	921.911	3.584.069	1.846.891	481.176	481.176

Fonte: Nostre elaborazioni su dati dei singoli istituti.

al netto di rinunce, revoche e decadenze e comprensivi di variazioni. Stato di realizzazione degli investimenti:
regione, provincia e scopo
di lire)

Provincia	Ampliamenti				T O T A L E			
	Investimento		Finanziamento		Investimento		Finanziamento	
	Da realizzare	Realizzato	Erogato	Da erogare	Da realizzare	Realizzato	Erogato	Da erogare
—	—	684	389	—	—	1.046	524	—
955	137	22.148	13.265	77	6.029	41.507	24.307	4.032
432	926	10.338	6.386	439	2.060	21.936	13.077	871
657	9.848	31.454	17.703	4.386	19.337	105.262	63.225	10.043
921	34	29.491	17.923	19	1.799	54.337	31.860	940
497	2.760	27.893	17.015	1.533	3.690	46.353	26.909	2.030
163	1.566	17.848	9.203	777	1.841	43.430	22.222	940
238	14.208	106.686	61.844	6.715	26.667	249.382	144.216	13.953
480	5.516	83.681	46.705	2.473	61.537	226.539	123.793	31.953
157	10.228	77.080	40.850	6.432	21.899	205.351	104.926	13.589
559	—	10.108	5.255	—	897	14.863	7.636	559
861	5.810	51.301	29.455	1.643	11.721	162.693	85.965	4.504
057	21.554	222.170	122.265	10.548	96.054	609.446	322.320	50.605
682	1.573	9.969	5.672	900	4.191	23.783	12.841	2.582
20	5.091	8.902	5.080	3.007	5.136	19.898	11.650	3.027
420	13.735	62.466	36.989	7.061	46.204	152.469	86.677	27.481
096	21.063	824.789	404.340	12.104	92.609	1.238.737	559.131	44.200
072	14.142	73.092	41.624	9.519	28.417	146.180	83.156	18.591
290	55.604	979.218	493.705	32.591	176.557	1.581.067	753.455	95.881
454	22.237	109.364	62.756	13.408	46.807	272.224	150.329	29.862
221	131.307	157.932	83.510	25.376	131.652	310.382	165.246	25.597
072	4.876	47.054	28.852	3.033	65.009	118.058	68.214	33.105
928	38	10.077	5.421	19	20.521	48.335	23.763	9.947
351	315.110	632.499	365.049	63.535	318.338	922.909	539.029	65.886
026	473.568	956.926	545.588	105.371	582.327	1.671.908	946.581	164.397
181	23.091	13.191	9.019	12.103	25.358	118.458	74.973	13.284
027	15	16.813	10.675	7	16.181	41.933	26.012	9.034
208	23.106	30.004	19.694	12.110	41.539	160.391	100.985	22.318
045	8.822	41.838	23.950	6.060	25.140	93.737	51.235	15.105
760	148	8.395	4.931	78	7.309	38.820	24.177	2.838
525	41	8.823	4.577	21	92.412	23.043	12.937	64.646
130	9.011	59.056	33.458	6.159	124.861	155.600	88.349	82.589
344	668	12.427	6.388	367	1.169	78.042	44.796	711
534	2.435	120.536	58.146	1.243	13.629	336.879	128.931	6.877
510	4.384	61.273	33.492	2.437	16.971	129.096	75.795	8.047
555	—	8.899	4.779	2	17.652	27.628	15.211	11.957
039	22.333	39.577	22.639	7.473	28.897	131.644	59.914	11.412
161	8.782	42.229	24.420	5.871	35.282	120.784	71.420	20.232
165	818	26.764	14.035	410	1.839	40.445	22.268	1.075
152	30.340	194.692	114.873	15.208	89.790	382.639	219.506	36.060
182	923	5.333	3.156	357	6.254	12.261	7.199	2.939
142	70.683	511.730	281.928	33.368	211.483	1.258.818	645.040	99.310
130	147.903	128.658	70.541	83.697	323.087	491.553	260.607	152.027
138	2.290	10.249	7.372	1.490	64.811	63.053	39.637	41.528
30	138.157	231.399	144.310	67.554	223.583	547.628	308.538	113.784
98	288.350	370.306	222.223	152.741	611.481	1.102.234	608.782	307.339
76	957.147	3.269.266	1.800.745	360.119	1.879.058	6.853.335	3.647.636	841.295

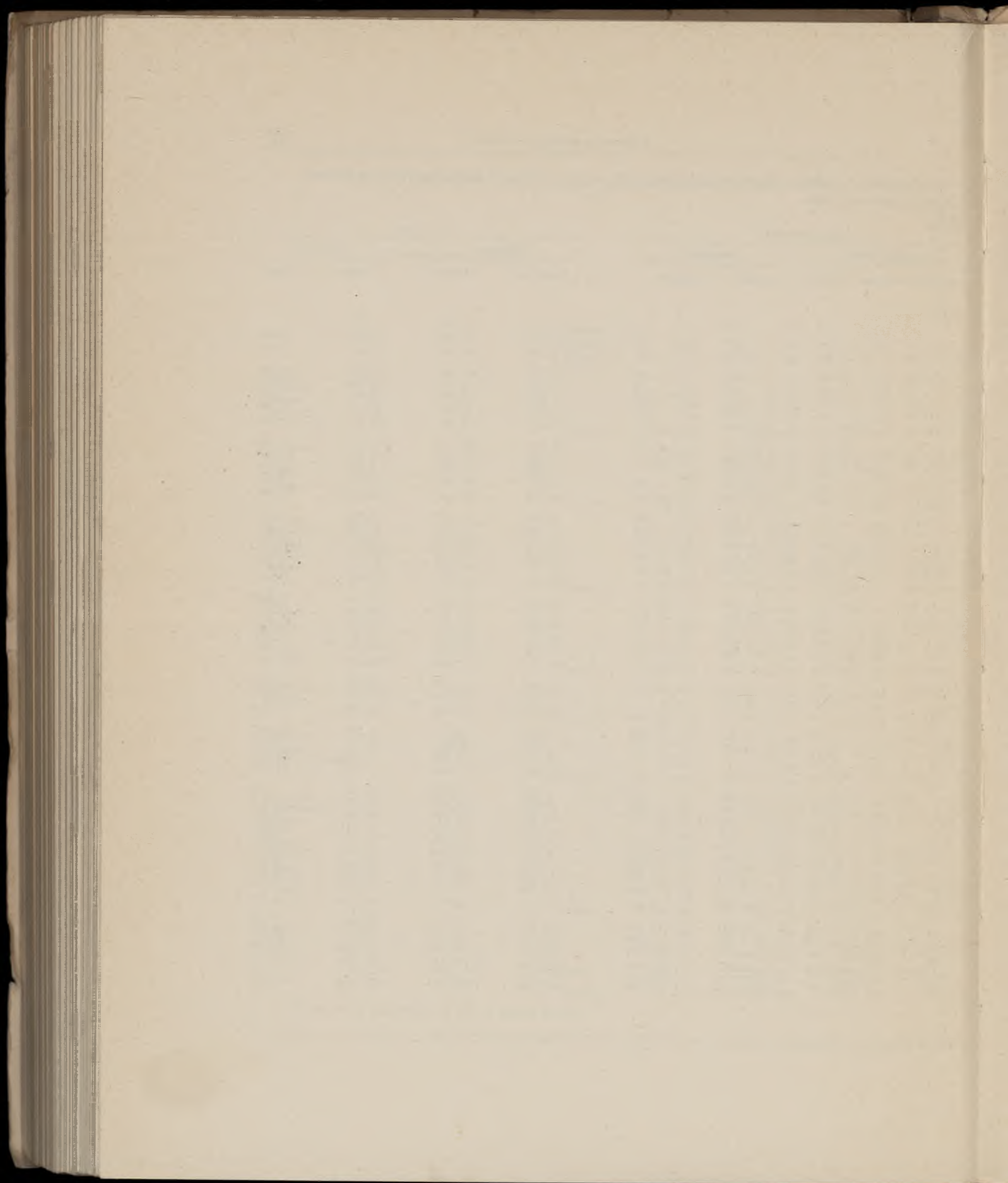

INDICE

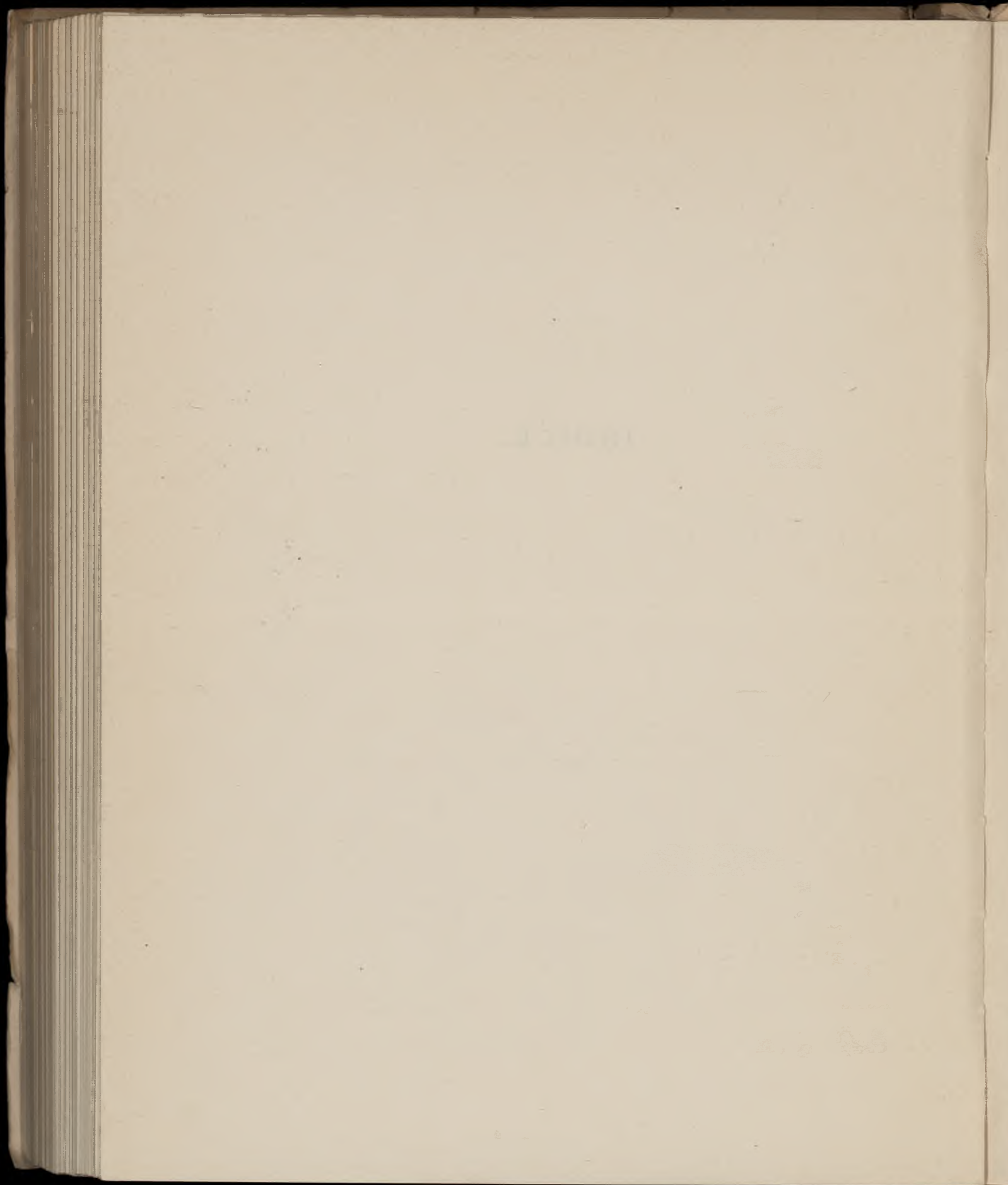

APPENDICE AL CAPITOLO I

1. - Investimenti in opere pubbliche: ripartizione per anno, regione e categoria di opere Pag. f.t.

APPENDICE AL CAPITOLO III

2. - Investimenti in opere pubbliche effettuati dal Ministero dei Lavori Pubblici: ripartizione per esercizio finanziario e categoria di opere..... Pag. 1
3. - Mezzogiorno. Principali opere pubbliche realizzate dal Ministero dei Lavori Pubblici nell'anno 1971 » 4
4. - Mezzogiorno. Principali opere pubbliche realizzate dal Ministero dei Lavori Pubblici dal 1° gennaio 1950 al 31 dicembre 1971 » 6
5. - Investimenti della Cassa in opere di miglioramento fondiario collaudate e contributi liquidati al 31 dicembre 1971: ripartizione per categoria e regione..... » 8
6. - Mezzogiorno. Interventi del Ministero dell'Agricoltura e delle Foreste in opere pubbliche dal 1° luglio 1950 al 31 dicembre 1971: ripartizione per regione e esercizio finanziario » 10
7. - Mezzogiorno. Interventi del Ministero dell'Agricoltura e delle Foreste in opere di miglioramento fondiario dal 1° luglio 1950 al 31 dicembre 1971: ripartizione per regione e esercizio finanziario » 12
8. - Iniziative industriali con parere di conformità positivo negli anni 1967-71: ripartizione per settore, regione e scopo » 14
9. - Iniziative industriali con parere di conformità positivo negli anni 1967-71: ripartizione per settore, classe di investimento e scopo » 50
10. - Contributi della Cassa in favore di iniziative industriali al 31 dicembre 1971: ripartizione per settore, regione e scopo » 86
11. - Unità locali industriali che hanno ricevuto dalla Cassa contributi in conto capitale al 31 dicembre 1971: ripartizione per settore, regione e scopo del primo contributo liquidato » 94
12. - Domande di finanziamento per iniziative industriali, comprensive di variazioni, pervenute dal 1° gennaio 1961 al 31 dicembre 1971: ripartizione per anno, settore e scopo » 93
13. - Domande di finanziamento per iniziative industriali, comprensive di variazioni, pervenute dal 1° gennaio 1961 al 31 dicembre 1971: ripartizione per regione, provincia e scopo » 122

14. - Domande di finanziamento per iniziative industriali, comprensive di variazioni, in esame al 31 dicembre 1971: ripartizione per regione, provincia, settore e scopo.	Pag.	128
15. - Finanziamenti a iniziative industriali deliberati dal 1° gennaio 1961 al 31 dicembre 1971, al netto di rinunce, revoche e decadenze e comprensivi di variazioni: ripartizione per anno, settore e scopo	»	222
16. - Finanziamenti a iniziative industriali deliberati dal 1° gennaio 1961 al 31 dicembre 1971, al netto di rinunce, revoche e decadenze e comprensivi di variazioni: ripartizione per regione, provincia e scopo.....	»	246
17. - Mutui a iniziative industriali stipulati dal 1° gennaio 1961 al 31 dicembre 1971, al netto di rinunce, revoche e decadenze e comprensivi di variazioni: ripartizione per anno, settore e scopo	»	252
18. - Mutui a iniziative industriali stipulati dal 1° gennaio 1961 al 31 dicembre 1971, al netto di rinunce, revoche e decadenze e comprensivi di variazioni: ripartizione per regione, provincia e scopo	»	276
19. - Mutui a iniziative industriali stipulati dal 1° gennaio 1961 al 31 dicembre 1971, al netto di rinunce, revoche e decadenze e comprensivi di variazioni: ripartizione per anno, classe di investimento e scopo.....	»	282
20. - Mutui a iniziative industriali stipulati dal 1° gennaio 1961 al 31 dicembre 1971, al netto di rinunce, revoche e decadenze e comprensivi di variazioni: ripartizione per settore, classe di investimento e scopo	»	306
21. - Mutui a iniziative industriali stipulati dal 1° gennaio 1961 al 31 dicembre 1971, al netto di rinunce, revoche e decadenze e comprensivi di variazioni. Stato di realizzazione degli investimenti: ripartizione per anno, settore e scopo.....	»	342
22. - Mutui a iniziative industriali stipulati dal 1° gennaio 1961 al 31 dicembre 1971, al netto di rinunce, revoche e decadenze e comprensivi di variazioni. Stato di realizzazione degli investimenti: ripartizione per regione, provincia e scopo	»	366

Handwritten text at the top of the page, possibly a title or header, which is mostly illegible due to fading.

Main body of handwritten text in the center of the page, consisting of several lines of cursive script.

Handwritten text at the bottom of the page, likely a signature or footer, also mostly illegible.

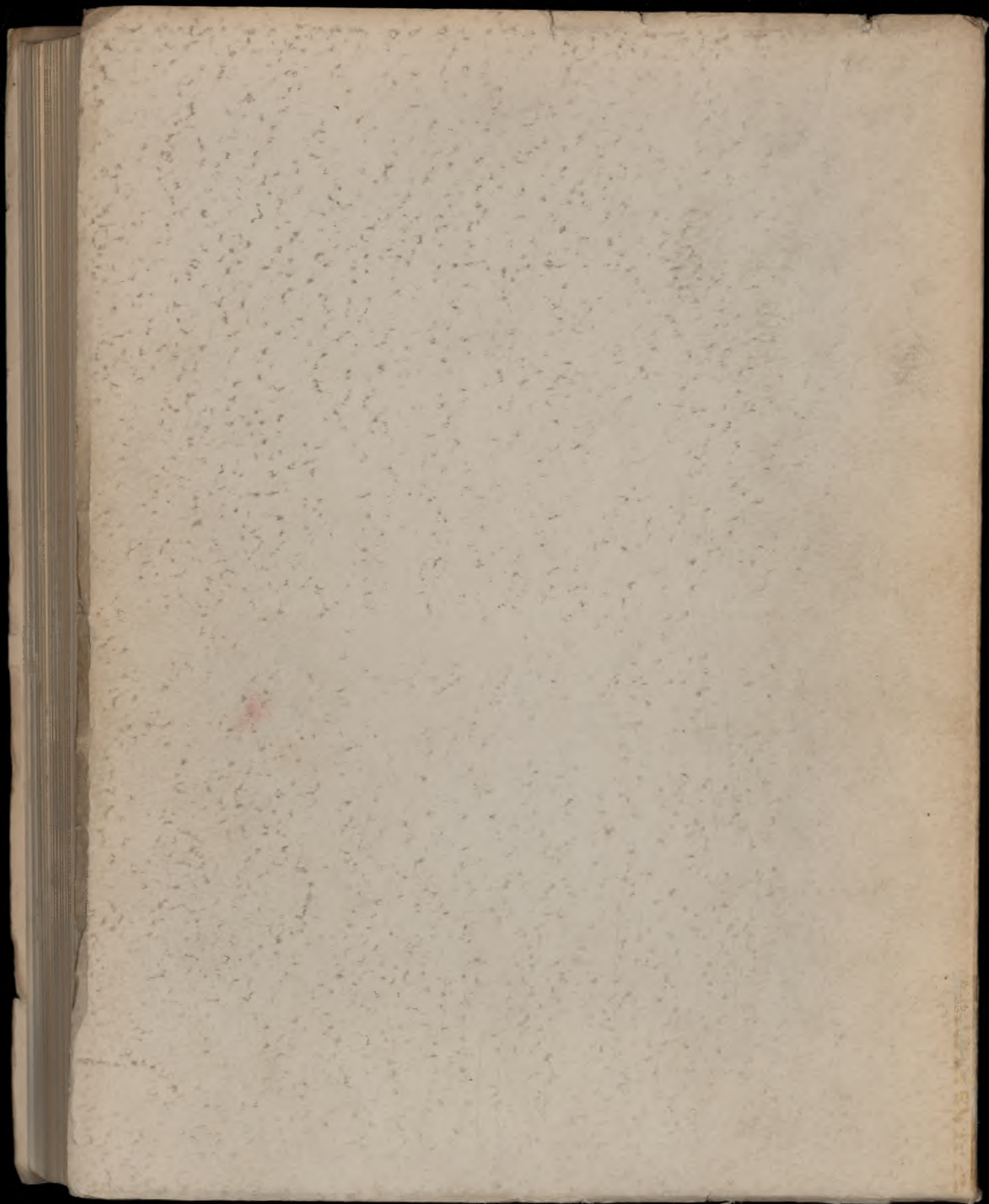

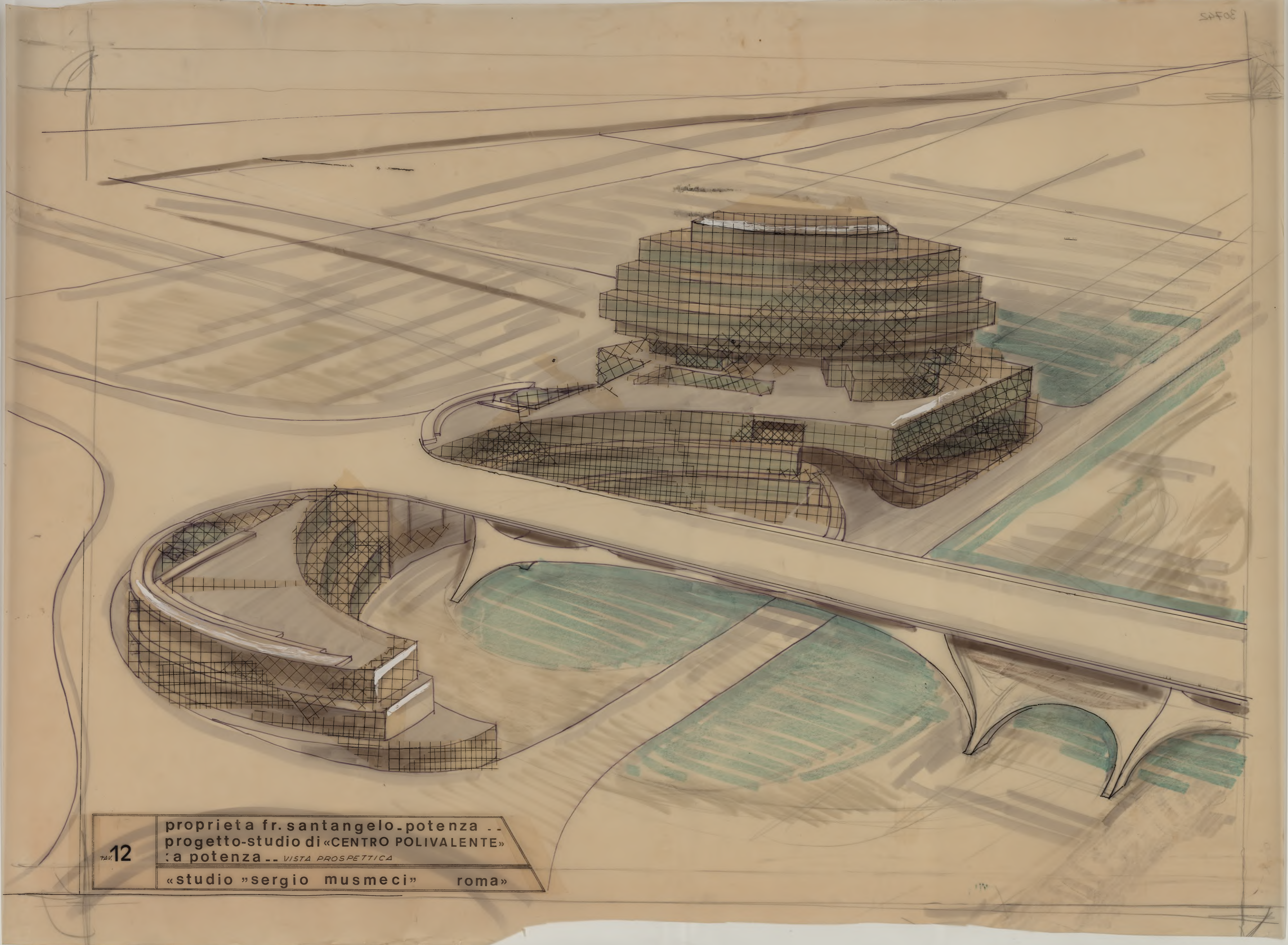

12
TAV. 12
proprietà fr. santangelo. potenza ..
progetto-studio di «CENTRO POLIVALENTE»
: a potenza .. VISTA PROSPETTICA
«studio "sergio musmeci" roma»